

# รายงาน

ผลการทดสอบความสามารถของผู้เรียนระดับชาติ  
( National Test : NT )

ชั้นประถมศึกษาปีที่ 3 ปีการศึกษา 2561



เอกสารทางวิชาการ ลำดับที่ 5 / 2562

กลุ่มนิเทศ ติดตามและประเมินผลการจัดการศึกษา  
สำนักงานเขตพื้นที่การศึกษาประถมศึกษานครนายก  
สำนักงานคณะกรรมการการศึกษาขั้นพื้นฐาน

รายงานผลการทดสอบความสามารถพื้นฐานของผู้เรียนระดับชาติ  
(National Test : NT) ชั้นประถมศึกษาปีที่ 3  
ปีการศึกษา 2561

เอกสารทางวิชาการ ลำดับที่ 5 /2562  
กลุ่มนิเทศ ติดตามและประเมินผลการจัดการศึกษา  
สำนักงานเขตพื้นที่การศึกษาประถมศึกษานครนายก  
สำนักงานคณะกรรมการการศึกษาขั้นพื้นฐาน

## คำนำ

รายงานผลการทดสอบความสามารถพื้นฐานของผู้เรียนระดับชาติ (National Test : NT) ชั้นประถมศึกษาปีที่ 3 ปีการศึกษา 2561 ฉบับนี้ จัดทำขึ้นเพื่อรายงานผลการทดสอบความสามารถพื้นฐานที่จำเป็นของนักเรียน ชั้นประถมศึกษาปีที่ 3 ในด้านภาษา (Literacy) ด้านคำนวณ (Numeracy) และด้านเหตุผล (Reasoning Ability) ซึ่งผลการประเมินคุณภาพผู้เรียนครั้งนี้ จะเป็นข้อมูลย้อนกลับ สำหรับใช้เป็นสารสนเทศเพื่อการตัดสินใจ และกำหนดแผนพัฒนาคุณภาพการศึกษา ในระดับเขตพื้นที่การศึกษา ระดับสถานศึกษา รวมทั้งใช้เป็นข้อมูลเปรียบเทียบความก้าวหน้าของการจัดการศึกษา กำกับ ติดตาม ควบคุมคุณภาพการจัดการศึกษาของเขตพื้นที่การศึกษา ระดับการศึกษาขั้นพื้นฐาน ซึ่งสามารถนำไปใช้เป็นส่วนสำคัญของการประกันคุณภาพภายในได้เป็นอย่างดี เพื่อให้เกิดการพัฒนาอย่างต่อเนื่องต่อไป

สำนักงานเขตพื้นที่การศึกษาประถมศึกษานครนายก ขอขอบคุณผู้บริหารสถานศึกษาทุกโรงเรียน ในสังกัด คณะศึกษานิเทศก์ และคณะครูผู้เกี่ยวข้องกับการดำเนินการจัดสอบ และให้การสนับสนุนในการดำเนินงานครั้งนี้ โดยเฉพาะคณะกรรมการทุกฝ่ายที่ร่วมปฏิบัติงานให้การดำเนินงานบรรลุสำเร็จลุล่วงได้ตามวัตถุประสงค์

กลุ่มงานวัดและประเมินผลการศึกษา  
สำนักงานเขตพื้นที่การศึกษาประถมศึกษานครนายก  
มิถุนายน 2562

## บทสรุปผู้บริหาร

การรายงานผลการทดสอบความสามารถพื้นฐานของผู้เรียนระดับชาติ (National Test : NT) ปีการศึกษา 2561 ครั้งนี้ มีวัตถุประสงค์เพื่อทดสอบความสามารถพื้นฐานจำเป็นของนักเรียนชั้นประถมศึกษาปีที่ 3 ในด้านภาษา (Literacy) ด้านคำนวณ (Numeracy) และด้านเหตุผล (Reasoning Ability) เป็นเครื่องมือในการตรวจสอบคุณภาพการจัดการศึกษาขั้นพื้นฐาน เกิดการพัฒนาอย่างต่อเนื่องในการเพิ่มประสิทธิภาพการจัดการศึกษา และใช้เป็นข้อมูลส่งเสริม สนับสนุน และพัฒนาการประกันคุณภาพภายในระดับการศึกษาขั้นพื้นฐาน

กลุ่มเป้าหมายที่ใช้ในการทดสอบครั้งนี้ ได้แก่ นักเรียนชั้นประถมศึกษาปีที่ 3 ทุกคน ทุกโรงเรียน จำนวน 130 โรงเรียน ในสังกัดสำนักงานเขตพื้นที่การศึกษาประถมศึกษา นครนายก จำนวน 2,273 คน เครื่องมือที่ใช้ในการประเมินความสามารถพื้นฐานของนักเรียนชั้นประถมศึกษาปีที่ 3 ด้านภาษา (Literacy) ด้านคำนวณ (Numeracy) และด้านเหตุผล (Reasoning Ability) มีลักษณะเป็นแบบทดสอบชนิดเลือกตอบ (Multiple choices) และแบบทดสอบชนิดเขียนตอบ จากสำนักทดสอบทางการศึกษา สำนักงานคณะกรรมการการศึกษาขั้นพื้นฐาน ผลการประเมินสรุปได้ดังนี้

### ผลการประเมิน

#### ผลการประเมินระดับเขตพื้นที่

1. ผลการประเมินในภาพรวม ความสามารถด้านภาษา (Literacy) ด้านคำนวณ (Numeracy) และด้านเหตุผล (Reasoning Ability) ของนักเรียนชั้นประถมศึกษาปีที่ 3 ปีการศึกษา 2561 พบว่า ในภาพรวมอยู่ในระดับพอใช้ มีคะแนนเฉลี่ยร้อยละเท่ากับ 49.24 โดยความสามารถด้านภาษาผลมีคะแนนเฉลี่ยร้อยละสูงสุด (53.53) รองลงมา ได้แก่ ความสามารถด้านเหตุผล (48.15) และความสามารถด้านคำนวณ (46.04) ตามลำดับ

2. ผลการเปรียบเทียบคะแนนเฉลี่ยร้อยละระดับเขตพื้นที่การศึกษา ระดับศึกษาธิการภาค 3 และระดับประเทศของผลการทดสอบความสามารถพื้นฐานของผู้เรียนระดับชาติ (NT) นักเรียนชั้นประถมศึกษาปีที่ 3 ปีการศึกษา 2561 โดยภาพรวม พบว่า คะแนนเฉลี่ยร้อยละระดับเขตพื้นที่การศึกษา เท่ากับ 49.24 คะแนนเฉลี่ยร้อยละระดับศึกษาธิการภาค 3 เท่ากับ 50.46 และระดับประเทศ เท่ากับ 49.48 ซึ่งพบว่า คะแนนเฉลี่ยร้อยละระดับเขตพื้นที่การศึกษาต่ำกว่าระดับศึกษาธิการภาค 3 (-1.22) แต่ต่ำกว่าระดับประเทศ (-0.24) โดยมีคะแนนเฉลี่ยร้อยละต่ำกว่าระดับประเทศทั้ง 3 ด้าน เมื่อพิจารณาเป็นรายด้าน พบว่า

2.1 ด้านภาษา (Literacy) คะแนนเฉลี่ยร้อยละระดับเขตพื้นที่การศึกษามีค่าต่ำกว่าระดับศึกษาธิการภาค 3 (-0.83) แต่สูงกว่าระดับประเทศ (+0.35)

2.2 ด้านคำนวณ (Numeracy) คะแนนเฉลี่ยร้อยละระดับเขตพื้นที่การศึกษามีค่าต่ำกว่าระดับศึกษาธิการภาค 3 (-1.36) และต่ำกว่าระดับประเทศ (-1.15)

2.3 ด้านเหตุผล (Reasoning Ability) คะแนนเฉลี่ยร้อยละระดับเขตพื้นที่การศึกษามีค่าต่ำกว่าระดับศึกษาธิการภาค 3 (-1.46) แต่สูงกว่าระดับประเทศ (+0.08)

3. ผลการทดสอบความสามารถพื้นฐานของผู้เรียนระดับชาติ (NT) ในระดับเขตพื้นที่ ปีการศึกษา 2561 มีคะแนนเฉลี่ยร้อยละ 49.24 เมื่อเปรียบเทียบกับปีการศึกษา 2560 พบว่า ปีการศึกษา 2561 มีคะแนนเฉลี่ยร้อยละเพิ่มขึ้น (+4.67) แต่เมื่อพิจารณาเป็นรายด้านพบว่า

3.1 ด้านภาษา (Literacy) คะแนนเฉลี่ยร้อยละระดับเขตพื้นที่ ในปีการศึกษา 2561 มีคะแนนเฉลี่ยร้อยละเพิ่มขึ้นกว่าปีการศึกษา 2560 (+1.41)

3.2 ด้านคำนวณ (Numeracy) คะแนนเฉลี่ยร้อยละระดับเขตพื้นที่ ในปีการศึกษา 2561 มีคะแนนเฉลี่ยร้อยละเพิ่มขึ้นกว่าปีการศึกษา 2560 (+8.19)

3.3 ด้านเหตุผล (Reasoning Ability) คะแนนเฉลี่ยร้อยละระดับเขตพื้นที่ ปีการศึกษา 2561 มีคะแนนเฉลี่ยร้อยละเพิ่มขึ้นกว่าปีการศึกษา 2560 (+4.42)

#### ผลการประเมินระดับสถานศึกษา

ผลการประเมินในระดับสถานศึกษา ความสามารถด้านภาษา (Literacy) ด้านคำนวณ (Numeracy) และด้านเหตุผล (Reasoning Ability) ของนักเรียนชั้นประถมศึกษาปีที่ 3 ปีการศึกษา 2561 จำแนกรายกลุ่มโรงเรียน ดังนี้

1. ศูนย์พัฒนาฯ เขาพระ-บ้านใหญ่ โดยภาพรวม พบว่า อยู่ในระดับคุณภาพพอใช้ และเมื่อพิจารณาเป็นรายโรงเรียน พบว่า ระดับคุณภาพดี จำนวน 1 โรงเรียน ได้แก่ วัดวังตม ระดับคุณภาพพอใช้ จำนวน 4 โรงเรียน ได้แก่ วัดกุดตะเคียน วัดเกาะกระชาย วัดตสมบุรณ์สามัคคี และวัดท่าข่อย (ศาสนิกกิจโกศล) ระดับคุณภาพปรับปรุง จำนวน 2 โรงเรียน ได้แก่ วัดวังทิพย์พันธารามและวัดวังไทร

2. ศูนย์พัฒนาฯ ศรีจุฬา-ดงละคร-ดอนยอ โดยภาพรวม พบว่า อยู่ในระดับคุณภาพพอใช้ และเมื่อพิจารณาเป็นรายโรงเรียน พบว่า ระดับคุณภาพดี จำนวน 2 โรงเรียน ได้แก่ วัดคลองโพธิ์และบ้านคลอง 3 วิทยา ระดับคุณภาพพอใช้ จำนวน 8 โรงเรียน ได้แก่ วัดหนองทองทราย วัดสันติวัฒนาราม บ้านกำแพงเคียร วัดบางหอย วัดบางปริง วัดศรีจุฬา บ้านคลอง 3 ดรุณศึกษา และวัดดอนยอ ระดับคุณภาพปรับปรุง จำนวน 1 โรงเรียน ได้แก่ บ้านชวดบัว

3. ศูนย์พัฒนาฯ ท่าช้าง-วังกรโจอม โดยภาพรวม พบว่า อยู่ในระดับคุณภาพดี และเมื่อพิจารณาเป็นรายโรงเรียน พบว่า ระดับคุณภาพดี จำนวน 6 โรงเรียน ได้แก่ วัดท่าช้าง ชลนายกสงเคราะห์ วัดเจดีย์ทอง (สุขวิทยาการ) ชุมชนบ้านคลองเหมือง วัดท่าทราย และอนุบาลนครนายก ระดับคุณภาพพอใช้ จำนวน 2 โรงเรียน ได้แก่ วัดโบสถ์การ้อง และอนุบาลเมืองนครนายก

4. ศูนย์พัฒนาฯ พรหมณี โดยภาพรวม พบว่า อยู่ในระดับคุณภาพพอใช้ และเมื่อพิจารณาเป็นรายโรงเรียน พบว่า ระดับคุณภาพดี จำนวน 1 โรงเรียน ได้แก่ วัดธรรมปัญญา ระดับคุณภาพพอใช้ จำนวน 8 โรงเรียน ได้แก่ วัดโคกลำดวน วัดวังปลาจืด วัดหนองเตย วัดเอี่ยมประดิษฐ์ วัดสุทธธรรมาราม วัดโยธีราษฎร์ศรัทธาราม วัดเขาน้อย และวัดสันตยาราม

5. ศูนย์พัฒนาฯ สาริกา โดยภาพรวม พบว่า อยู่ในระดับคุณภาพพอใช้ และเมื่อพิจารณาเป็นรายโรงเรียน พบว่า ระดับคุณภาพดี จำนวน 1 โรงเรียน ได้แก่ วัดวังดอกไม้ ระดับคุณภาพพอใช้ จำนวน 5 โรงเรียน ได้แก่ หัวเขาแก้ว วัดพรหมณี บ้านดงวิทยาการ สาริกา และวัดตำหนัก

6. ศูนย์พัฒนาฯ หินตั้ง-ศรีนาวา โดยภาพรวม พบว่า อยู่ในระดับคุณภาพพอใช้ และเมื่อพิจารณาเป็นรายโรงเรียน พบว่า ระดับคุณภาพดี จำนวน 2 โรงเรียน ได้แก่ วัดสบกเขี้ยว และชุมชนวัดศรีนาวา ระดับคุณภาพพอใช้ จำนวน 5 โรงเรียน ได้แก่ วัดศิริวัน วัดท่าด่าน วัดท่าชัย วัดวังยายฉิม และวัดหุบเมย

7. ศูนย์พัฒนาฯ ทองกลาง-บางอ้อ-อาษา โดยภาพรวม พบว่า อยู่ในระดับคุณภาพพอใช้ และเมื่อพิจารณาเป็นรายโรงเรียน พบว่า ระดับคุณภาพดี จำนวน 3 โรงเรียน ได้แก่ วัดทองกลาง วัดท่าทราย (พิมพานุสร) และวัดอัมพวัน ระดับคุณภาพพอใช้ จำนวน 5 โรงเรียน ได้แก่ บ้านคลอง 30 วัดโบสถ์เจริญธรรม วัดเลขธรรมกิตติ์ วัดกุฎีเตี้ย และวัดสะพาน

8. ศูนย์พัฒนาฯ บ้านนา-บ้านพร้าว-ศรีกะอาง โดยภาพรวม พบว่า อยู่ในระดับคุณภาพพอใช้ และเมื่อพิจารณาเป็นรายโรงเรียน พบว่า ระดับคุณภาพพอใช้ จำนวน 10 โรงเรียน ได้แก่ ชุมชนบ้านวังไทร วัดทองย้อย อนุบาลบ้านนา (วัดช้าง) วัดทองจรรยา ไทยรัฐวิทยา 73 วัดหนองรี วัดทางกระบือ บ้านเขาดิน บ้านหนองกันเกรา และวัดเกาะพิบูล

9. ศูนย์พัฒนาฯ ป่าชะ-เขาเพิ่ม โดยภาพรวม พบว่า อยู่ในระดับคุณภาพพอใช้ และเมื่อพิจารณาเป็นรายโรงเรียน พบว่า ระดับคุณภาพดี จำนวน 1 โรงเรียน ได้แก่ วัดหนองเคี่ยม ระดับคุณภาพพอใช้ จำนวน 7 โรงเรียน ได้แก่ ชุมชนวัดป่าชะ วัดเนินสะอาด บ้านเขาเพิ่ม บ้านเขาส่องกล้อง บ้านเขาหัวนา วัดโคกสว่างและบ้านเขาไม้ไผ่

10. ศูนย์พัฒนาฯ บ้านพริก-พิบูลออก โดยภาพรวม พบว่า อยู่ในระดับคุณภาพพอใช้ และเมื่อพิจารณาเป็นรายโรงเรียน พบว่า ระดับคุณภาพพอใช้ จำนวน 7 โรงเรียน ได้แก่ บ้านคลอง 31 วัดบ้านพริก วัดโพธิ์แก้วเบญจธาราม วัดศรีสุวรรณ บ้านชะวากยาว วัดพิบูลแก้ว และวัดแหลมไม้ย้อย ระดับคุณภาพปรับปรุง จำนวน 2 โรงเรียน ได้แก่ วัดหนองคันจาม และบ้านคลอง 33

11. ศูนย์พัฒนาฯ องครักษ์ก้าวน้ำ โดยภาพรวม พบว่า อยู่ในระดับคุณภาพพอใช้ และเมื่อพิจารณาเป็นรายโรงเรียน พบว่า ระดับคุณภาพดี จำนวน 2 โรงเรียน ได้แก่ บ้านคลอง 23 และวัดอารีราษฎร์ ระดับคุณภาพพอใช้ จำนวน 5 โรงเรียน ได้แก่ วัดราษฎร์ประดิษฐ์ บ้านคลอง 24 บ้านปลายคลอง 22 บ้านคลอง 22 และบ้านช่องตะเคียน

12. ศูนย์พัฒนาฯ องครักษ์สามัคคี โดยภาพรวม พบว่า อยู่ในระดับคุณภาพพอใช้ และเมื่อพิจารณาเป็นรายโรงเรียน พบว่า ระดับคุณภาพดี จำนวน 1 โรงเรียน ได้แก่ บ้านชุมพล ระดับคุณภาพพอใช้ จำนวน 9 โรงเรียน ได้แก่ บ้านดอนกลาง บ้านทำนบ บ้านคลอง 14 วัดราษฎร์ศรัทธาธรรม บ้านลาดช้าง บ้านคลองใหญ่ บ้านปากคลอง 17 บ้านคลองหกวา และบ้านหัวหมอน

13. ศูนย์พัฒนาฯ องครักษ์พัฒนา โดยภาพรวม พบว่า อยู่ในระดับคุณภาพพอใช้ และเมื่อพิจารณาเป็นรายโรงเรียน พบว่า ระดับคุณภาพดี จำนวน 1 โรงเรียน ได้แก่ วัดทวีพุทธรังสรรค์ ระดับคุณภาพพอใช้ จำนวน 10 โรงเรียน ได้แก่ อนุบาลองครักษ์ ชุมชนวัดเขี้ยวโอสถ วัดสว่างอารมณ์ ชุมชนวัดอำภาศิริวงศ์ วัดโพธิ์แทน บ้านปากคลอง 31 บ้านกลางคลอง 30 วัดสันติธรรมราษฎร์บำรุง วัดประสิทธิเวช และบ้านคลอง 1

14. ศูนย์พัฒนาฯ องครักษ์รวมพลัง โดยภาพรวม พบว่า อยู่ในระดับคุณภาพพอใช้ และเมื่อพิจารณาเป็นรายโรงเรียน พบว่า ระดับคุณภาพดี จำนวน 1 โรงเรียน ได้แก่ วัดปากคลองพระอาจารย์ ระดับคุณภาพพอใช้ จำนวน 6 โรงเรียน ได้แก่ วัดพลอยกระจ่างศรี บ้านเตยใหญ่ วัดจันทร์เรือง วัดเข็มทอง วัดอรุณรังสี และวัดสุนทรพิชิตาราม

15. ศูนย์พัฒนาฯ ปากพลี พบว่า อยู่ในระดับคุณภาพพอใช้ และเมื่อพิจารณาเป็นรายโรงเรียน พบว่า ระดับคุณภาพดี จำนวน 1 โรงเรียน ได้แก่ ระดับคุณภาพพอใช้ จำนวน 11 โรงเรียน ได้แก่ วัดนาหินลาด บ้านนุ่งเข้ วัดท่ามะปราง วัดเนินหินแร่ วัดพรหมเพชร อนุบาลอำเภอปากพลี บ้านดงแขวน วัดโพธิ์ วัดเกาะกา วัดลำบัวลอย บ้านโคกสว่าง และวันครู 2504

## ข้อเสนอแนะ

จากการรายงานผลทดสอบความสามารถพื้นฐานของผู้เรียนระดับชาติ (National Test : NT) ปีการศึกษา 2561 ของนักเรียนชั้นประถมศึกษาปีที่ 3 มีข้อเสนอแนะเพื่อให้เกิดการพัฒนาคุณภาพการศึกษาอย่างต่อเนื่อง ดังนี้

1. สำนักงานเขตพื้นที่การศึกษา กำหนดนโยบาย แนวทางเพื่อพัฒนาและยกระดับผลสัมฤทธิ์ทางการเรียน กำหนดแผนการนิเทศ ติดตาม ร่วมกับการวิจัยและพัฒนาเพื่อยกระดับคุณภาพการศึกษา
2. โรงเรียนควรนำผลการประเมินในทุกระดับ แจ้งให้ผู้ที่เกี่ยวข้องได้รับทราบ เช่น ครูผู้สอน ผู้ปกครอง คณะกรรมการสถานศึกษาขั้นพื้นฐาน และนักเรียนเป็นรายบุคคล และร่วมกันกำหนดนโยบาย เพื่อพัฒนาและยกระดับผลสัมฤทธิ์ทางการเรียนของโรงเรียน
3. การจัดกิจกรรมการเรียนรู้กลุ่มสาระภาษาไทย คณิตศาสตร์และวิทยาศาสตร์ เพื่อให้นักเรียน มีคุณภาพตามมาตรฐานหลักสูตรการศึกษาขั้นพื้นฐาน โรงเรียนควรดำเนินการ ดังนี้
  - 3.1 ครูผู้สอนควรจัดกิจกรรมการเรียนรู้ให้เกิดขึ้นได้ทุกที่ ทุกเวลา ทุกสถานที่ มีการประสานความร่วมมือกับหน่วยงาน และบุคคลต่างๆ ที่เกี่ยวข้องกับการจัดการศึกษา
  - 3.2 ครูผู้สอนควรดำเนินการวิจัยและพัฒนาการเรียนการสอนในชั้นเรียนให้เป็นไปอย่างมีประสิทธิภาพ
  - 3.3 ครูผู้สอนต้องคำนึงถึงองค์ประกอบที่เกี่ยวข้อง ที่จะช่วยให้ผู้เรียนเกิดการเรียนรู้ในเรื่องต่างๆ เช่น บรรยากาศในชั้นเรียน รูปแบบการจัดกิจกรรมการเรียนรู้ เทคนิคการสอน เป็นต้น

## สารบัญ

| เรื่อง<br>คำนำ  | หน้า |
|---|------|
| บทสรุปผู้บริหาร   | ก    |
| <b>บทที่ 1</b> บทนำ.....  | 1    |
| ความเป็นมาและความสำคัญ.....   | 1    |
| วัตถุประสงค์.....   | 2    |
| เป้าหมาย.....   | 2    |
| ขอบเขตในการประเมิน.....   | 3    |
| เครื่องมือที่ใช้ในการทดสอบและโครงสร้างเครื่องมือ.....   | 3    |
| <b>บทที่ 2</b> วิธีดำเนินการ.....   | 6    |
| กรอบแนวคิดในการทดสอบความสามารถพื้นฐานของผู้เรียนระดับชาติ.....  | 6    |
| นิยาม/เครื่องมือการประเมิน.....   | 8    |
| ตารางสอบ.....   | 20   |
| การบริหารการจัดสอบ NT ระดับสนามสอบ.....   | 21   |
| การนำผลไปใช้.....   | 27   |
| <b>บทที่ 3</b> ผลการประเมินระดับเขตพื้นที่.....   | 28   |
| <b>บทที่ 4</b> ผลการประเมินระดับสถานศึกษา.....  | 31   |
| <b>บทที่ 5</b> สรุปผลการประเมิน อภิปรายผล และข้อเสนอแนะ.....  | 47   |
| วิธีดำเนินการประเมิน.....   | 47   |
| สรุปผลการประเมิน.....   | 48   |
| อภิปรายผล.....  | 51   |
| ข้อเสนอแนะ.....   | 53   |
| <b>บรรณานุกรม</b> .....   | 55   |
| <b>ภาคผนวก</b> .....  | 56   |
| <b>ก</b> ผลการทดสอบความสามารถพื้นฐานของผู้เรียนระดับชาติ (NT)<br>ชั้นประถมศึกษาปีที่ 3 ปีการศึกษา 2560 ระดับเขตพื้นที่.....             | 57   |
| <b>ข</b> ผลการทดสอบความสามารถพื้นฐานของผู้เรียนระดับชาติ (NT)<br>ชั้นประถมศึกษาปีที่ 3 ปีการศึกษา 2560 ระดับสถานศึกษา : รายงาน.....     | 73   |
| <b>ค</b> ผลการทดสอบความสามารถพื้นฐานของผู้เรียนระดับชาติ (NT)<br>ชั้นประถมศึกษาปีที่ 3 ปีการศึกษา 2560 ระดับสถานศึกษา : รายตัวชี้วัด... | 84   |
| <b>คณะผู้จัดทำ</b> .....  | 98   |



## สารบัญตาราง

| ตาราง |   | หน้า |
|-------|---|------|
| 1     | ผลการประเมินความสามารถด้านภาษา (Literacy) ด้านคำนวณ (Numeracy) และด้านเหตุผล (Reasoning ability) ของนักเรียนชั้นประถมศึกษาปีที่ 3 ปีการศึกษา 2560.....                                    | 33   |
| 2     | เปรียบเทียบคะแนนเฉลี่ยร้อยละในระดับต่างๆ ของผลการทดสอบความสามารถพื้นฐานของผู้เรียนระดับชาติ (National Test : NT) ของนักเรียนชั้นประถมศึกษาปีที่ 3 ปีการศึกษา 2560.....                    | 34   |
| 3     | เปรียบเทียบคะแนนเฉลี่ยร้อยละในระดับเขตพื้นที่การศึกษาของผลทดสอบความสามารถพื้นฐานของผู้เรียนระดับชาติ (National Test : NT) ของนักเรียนชั้นประถมศึกษาปีที่ 3 ปีการศึกษา 2558 – 2560.....    | 35   |
| 4     | ผลการประเมินความสามารถด้านภาษา (Literacy) ด้านคำนวณ (Numeracy) และด้านเหตุผล (Reasoning ability) ของนักเรียนชั้นประถมศึกษาปีที่ 3 ปีการศึกษา 2560 : ศูนย์พัฒนาฯ เขาพระ-บ้านใหญ่.....      | 37   |
| 5     | ผลการประเมินความสามารถด้านภาษา (Literacy) ด้านคำนวณ (Numeracy) และด้านเหตุผล (Reasoning ability) ของนักเรียนชั้นประถมศึกษาปีที่ 3 ปีการศึกษา 2560 : ศูนย์พัฒนาฯ ศรีจุฬา-ดงละคร-ดอนยอ..... | 38   |
| 6     | ผลการประเมินความสามารถด้านภาษา (Literacy) ด้านคำนวณ (Numeracy) และด้านเหตุผล (Reasoning ability) ของนักเรียนชั้นประถมศึกษาปีที่ 3 ปีการศึกษา 2560 : ศูนย์พัฒนาฯ ท่าช้าง-วังกระโจม.....    | 40   |
| 7     | ผลการประเมินความสามารถด้านภาษา (Literacy) ด้านคำนวณ (Numeracy) และด้านเหตุผล (Reasoning ability) ของนักเรียนชั้นประถมศึกษาปีที่ 3 ปีการศึกษา 2560 : ศูนย์พัฒนาฯ พรหมณี.....               | 41   |
| 8     | ผลการประเมินความสามารถด้านภาษา (Literacy) ด้านคำนวณ (Numeracy) และด้านเหตุผล (Reasoning ability) ของนักเรียนชั้นประถมศึกษาปีที่ 3 ปีการศึกษา 2560 : ศูนย์พัฒนาฯ สาริกา.....               | 42   |
| 9     | ผลการประเมินความสามารถด้านภาษา (Literacy) ด้านคำนวณ (Numeracy) และด้านเหตุผล (Reasoning ability) ของนักเรียนชั้นประถมศึกษาปีที่ 3 ปีการศึกษา 2560 : ศูนย์พัฒนาฯ หินตั้ง-ศรีนาวา.....      | 43   |

## สารบัญตาราง (ต่อ)

| ตาราง |  | หน้า |
|-------|--|------|
| 10    | ผลการประเมินความสามารถด้านภาษา (Literacy) ด้านคำนวณ (Numeracy) และด้านเหตุผล (Reasoning ability) ของนักเรียนชั้นประถมศึกษาปีที่ 3 ปีการศึกษา 2560 : ศูนย์พัฒนาฯ ทองหลาง-บางอ้อ-อาษา.....       | 44   |
| 11    | ผลการประเมินความสามารถด้านภาษา (Literacy) ด้านคำนวณ (Numeracy) และด้านเหตุผล (Reasoning ability) ของนักเรียนชั้นประถมศึกษาปีที่ 3 ปีการศึกษา 2560 : ศูนย์พัฒนาฯ บ้านนา-บ้านพร้าว-ศรีกะอาง..... | 45   |
| 12    | ผลการประเมินความสามารถด้านภาษา (Literacy) ด้านคำนวณ (Numeracy) และด้านเหตุผล (Reasoning ability) ของนักเรียนชั้นประถมศึกษาปีที่ 3 ปีการศึกษา 2560 : ศูนย์พัฒนาฯ ป่าชะ-เขาเพิ่ม.....            | 47   |
| 13    | ผลการประเมินความสามารถด้านภาษา (Literacy) ด้านคำนวณ (Numeracy) และด้านเหตุผล (Reasoning ability) ของนักเรียนชั้นประถมศึกษาปีที่ 3 ปีการศึกษา 2560 : ศูนย์พัฒนาฯ บ้านพริก-พิกุลออก.....         | 48   |
| 14    | ผลการประเมินความสามารถด้านภาษา (Literacy) ด้านคำนวณ (Numeracy) และด้านเหตุผล (Reasoning ability) ของนักเรียนชั้นประถมศึกษาปีที่ 3 ปีการศึกษา 2560 : ศูนย์พัฒนาฯ องค์กรักษ์ก้าวหน้า.....        | 49   |
| 15    | ผลการประเมินความสามารถด้านภาษา (Literacy) ด้านคำนวณ (Numeracy) และด้านเหตุผล (Reasoning ability) ของนักเรียนชั้นประถมศึกษาปีที่ 3 ปีการศึกษา 2560 : ศูนย์พัฒนาฯ องค์กรักษ์สามัคคี.....         | 50   |
| 16    | ผลการประเมินความสามารถด้านภาษา (Literacy) ด้านคำนวณ (Numeracy) และด้านเหตุผล (Reasoning ability) ของนักเรียนชั้นประถมศึกษาปีที่ 3 ปีการศึกษา 2560 : ศูนย์พัฒนาฯ องค์กรักษ์พัฒนา.....           | 51   |
| 17    | ผลการประเมินความสามารถด้านภาษา (Literacy) ด้านคำนวณ (Numeracy) และด้านเหตุผล (Reasoning ability) ของนักเรียนชั้นประถมศึกษาปีที่ 3 ปีการศึกษา 2560 : ศูนย์พัฒนาฯ องค์กรักษ์รวมพลัง.....         | 53   |
| 18    | ผลการประเมินความสามารถด้านภาษา (Literacy) ด้านคำนวณ (Numeracy) และด้านเหตุผล (Reasoning ability) ของนักเรียนชั้นประถมศึกษาปีที่ 3 ปีการศึกษา 2560 : ศูนย์พัฒนาฯ ปากพลี.....                    | 54   |

## บทที่ 1

### บทนำ

#### ความเป็นมาและความสำคัญ

การศึกษาเป็นพื้นฐานที่สำคัญที่สุด ในการพัฒนาสังคมให้คนซึ่งเป็นสมาชิกของสังคม เป็นคนมีคุณภาพ คุณธรรม กล่าวคือ การศึกษาช่วยสร้างจิตสำนึกในการเป็นมนุษย์ มีจิตวิญญาณของผู้มีอารยธรรมทางปัญญา และความมั่งคั่งทางจิตใจ การศึกษายังช่วยให้คนมีความรู้ในการดำรงชีวิต การประกอบอาชีพ มีความอดทนในการต่อสู้กับอุปสรรคของชีวิต การศึกษาเป็นสิ่งจำเป็นสำหรับคนทุกวัย การศึกษามีความสำคัญหลายประการ ดังนี้

1. การศึกษาช่วยขัดเกลาให้คนเป็นมนุษย์ ดังคำกล่าวของท่านพุทธทาสภิกขุว่า “เป็นมนุษย์เป็นได้ เพราะใจสูง เหมือนหนึ่งยุงมีตีนที่แววชน ถ้าใจต่ำเป็นได้แต่คน ย่อมเสียที่ที่ตนได้เกิดมา”
2. การศึกษาช่วยอบรมพลเมือง ให้เป็นผู้ที่มีคุณภาพชีวิต สามารถช่วยให้ตนเองดำเนินชีวิตอยู่ได้อย่างมีความสุขอย่างมีปัญญา
3. การศึกษาช่วยค้ำจุนให้ชาติสามารถดำรงอยู่ได้ เพราะการศึกษาเป็นกระบวนการหนึ่งในการปลูกฝังความรักและหวงแหนในสิ่งที่แสดงความเป็นชาติ
4. การศึกษาช่วยสร้างพลเมืองให้มีความรู้ความสามารถในการประกอบอาชีพ ในการเลี้ยงตนเองและครอบครัว
5. การศึกษาช่วยให้รู้เท่าทันการเปลี่ยนแปลงของโลกและสามารถปกป้องตนเองและประเทศชาติให้ดำรงสถานะภาพอยู่ในสังคมโลกอย่างมีเสถียรภาพ

ในปัจจุบันนี้โลกมีการเปลี่ยนแปลงไปอย่างรวดเร็วด้วยเทคโนโลยีที่ทันสมัย การแสวงหาความรู้อย่างต่อเนื่อง การรับรู้ข้อมูลอย่างคิดวิเคราะห์ สังเคราะห์ คิดคำนวณ และรู้จักใช้ความเป็นเหตุเป็นผลในการใช้ข้อมูลข่าวสารที่ได้รับได้อย่างมีประสิทธิภาพและคล่องแคล่ว ซึ่งเป็นสิ่งจำเป็นสำหรับคนในโลกยุคปัจจุบัน การจัดการเรียนการสอนที่มุ่งเน้นแต่ผลสัมฤทธิ์เพียงอย่างเดียวไม่เพียงพออีกต่อไป ประเทศต่างๆ ในโลกล้วนมุ่งปลูกฝังและพัฒนาประชากรของตน โดยเฉพาะนักเรียนในระดับชั้นการศึกษาขั้นพื้นฐานให้มีทักษะด้านอื่นๆ อีกหลายด้าน เช่น ทักษะการสื่อสาร ทักษะการคิดวิเคราะห์ ทักษะการทำงานร่วมกัน เป็นต้น เพื่อการอยู่ในโลกแห่งการแข่งขันได้อย่างปลอดภัยและมีความสุข ในช่วงไม่กี่ปีที่ผ่านมา ได้มีการกล่าวถึงทักษะที่จำเป็น ในศตวรรษที่ 21 ที่เด็กและเยาวชนควรมี คือ ทักษะการเรียนรู้และนวัตกรรม หรือ 3R และ 4C ซึ่งมีองค์ประกอบ ดังนี้ 3R ได้แก่ การอ่าน (Reading) การเขียน (Writing) และ คณิตศาสตร์ (Arithmetic) และ 4C ได้แก่ การคิดวิเคราะห์ (Critical Thinking) การสื่อสาร (Communication) ความคิดสร้างสรรค์ (Creativity) และการร่วมมือ (Collaboration)

สำนักงานคณะกรรมการการศึกษาขั้นพื้นฐาน เป็นหน่วยงานที่รับผิดชอบการประเมินผู้เรียน ได้รับมอบหมายจากคณะกรรมการนโยบายปฏิรูปการศึกษาในทศวรรษที่สอง (กนป.) ให้ปรับเปลี่ยนแนวทางการประเมินคุณภาพการศึกษาขั้นพื้นฐานเพื่อการประกันคุณภาพผู้เรียน ชั้นประถมศึกษาปีที่ 3 จากการสอบวัดผลสัมฤทธิ์ทางการเรียนมาเป็นการสอบวัดสมรรถนะสำคัญของผู้เรียนคือความสามารถด้านภาษา (Literacy) ความสามารถด้านคำนวณ (Numeracy) และความสามารถด้านเหตุผล (Reasoning Abilities) ตั้งแต่ปีการศึกษา 2555 โดยได้ระดมสมองผู้ทรงคุณวุฒิ ผู้เชี่ยวชาญ และผู้เกี่ยวข้องทุกฝ่ายในระดับนโยบายและระดับปฏิบัติ ทั้งในส่วนกลางและส่วนภูมิภาคเข้าประชุมร่วมกันระดมความคิด เพื่อกำหนดนิยามและกรอบโครงสร้างของเครื่องมือ

วัดสมรรถนะของผู้เรียนทั้ง 3 ด้าน พิจารณาก่อนกรอบนิยามและกรอบโครงสร้างของเครื่องมือวัด ตั้งแต่ระดับชั้นประถมศึกษาปีที่ 1 ถึงชั้นประถมศึกษาปีที่ 6 เพื่อประเมินคุณภาพของนักเรียน กรอบโครงสร้างนี้นอกจากใช้เพื่อการสร้างเครื่องมือประเมินผู้เรียนแล้ว โรงเรียนยังสามารถใช้นิยามและตัวชี้วัดที่ร่วมกันกำหนดขั้นนี้ไปวางแผนการจัดการเรียนรู้ที่สอดคล้องกับการประเมิน เพื่อรองรับการประกันคุณภาพการศึกษาได้เป็นอย่างดี

ปีการศึกษา 2561 นี้ สำนักงานคณะกรรมการการศึกษาขั้นพื้นฐาน ร่วมกับสำนักงานเขตพื้นที่การศึกษา ดำเนินการประเมินคุณภาพการศึกษาขั้นพื้นฐานของผู้เรียนชั้นประถมศึกษาปีที่ 3 ทุกคนจากโรงเรียนในทุกสังกัด โดยวัดความสามารถพื้นฐานสำคัญ 3 ด้าน คือ ด้านภาษา (Literacy) ด้านคำนวณ (Numeracy) และด้านเหตุผล (Reasoning Abilities) ผลการประเมินที่ได้จะเป็นข้อมูลสำคัญที่สะท้อนคุณภาพผู้เรียนและคุณภาพการจัดการศึกษาของสถานศึกษา และของสำนักงานเขตพื้นที่การศึกษา และเป็นตัวบ่งชี้คุณภาพการศึกษาขั้นพื้นฐานในภาพรวม เพื่อใช้เป็นข้อมูลประกอบการตัดสินใจในการกำหนดนโยบายกำหนดยุทธศาสตร์ แผนการศึกษาของชาติ ระดับส่วนกลาง ส่วนภูมิภาค และระดับสถานศึกษา พร้อมกันนี้ได้ปรับเปลี่ยนชื่อจาก “การประเมินคุณภาพการศึกษาขั้นพื้นฐานเพื่อการประกันคุณภาพผู้เรียน” เป็น “การทดสอบความสามารถพื้นฐานของผู้เรียนระดับชาติ” และได้จัดทำรายงานผลการทดสอบฯ เพื่อนำผลการประเมินไปใช้ปรับปรุงพัฒนาตนเองของผู้เรียน เตรียมพร้อมรองรับการทดสอบระดับชาติ O-NET ตลอดจนเพื่อเป็นการกำกับติดตาม ตรวจสอบและรายงานความก้าวหน้าในการจัดการศึกษา ส่งเสริมสนับสนุนให้สถานศึกษาพัฒนาคุณภาพการศึกษาอย่างต่อเนื่อง และนำไปใช้เพื่อปรับปรุงการจัดการศึกษาของสถานศึกษา อันจะก่อให้เกิดประโยชน์ในการพัฒนาการศึกษาอย่างถูกทิศทางและมีประสิทธิภาพสูงสุด

### วัตถุประสงค์

1. เพื่อรายงานผลการทดสอบความสามารถพื้นฐานของผู้เรียนระดับชาติ ชั้นประถมศึกษาปีที่ 3 ในด้านภาษา (Literacy) ด้านคำนวณ (Numeracy) และด้านเหตุผล (Reasoning Ability)
2. เพื่อเป็นข้อมูลพื้นฐาน (Baseline) เปรียบเทียบความก้าวหน้าของการจัดการศึกษาในระดับเขตพื้นที่การศึกษา และระดับสถานศึกษา
3. เพื่อให้ได้ข้อมูลย้อนกลับ สำหรับใช้เป็นสารสนเทศเพื่อการตัดสินใจ และกำหนดแผนพัฒนาคุณภาพการศึกษาในระดับเขตพื้นที่การศึกษา และระดับสถานศึกษา

### เป้าหมาย

1. **เชิงปริมาณ**  
นักเรียนชั้นประถมศึกษาปีที่ 3 ทุกคน สังกัดสำนักงานคณะกรรมการการศึกษาขั้นพื้นฐาน จำนวน 130 โรงเรียน จำนวน 2,273 คน ได้รับการทดสอบความสามารถพื้นฐานของผู้เรียนระดับชาติ (NT) ปีการศึกษา 2561
2. **เชิงคุณภาพ**  
สถานศึกษาทุกสังกัด ใช้ข้อมูลผลการตรวจสอบคุณภาพผู้เรียน เพื่อรายงานประเมินคุณภาพการศึกษาประจำปี และวางแผนการพัฒนาคุณภาพการศึกษาหน่วยงาน สถานศึกษา ห้องเรียน ได้มีข้อมูลสารสนเทศและใช้ในการพัฒนาคุณภาพผู้เรียนอย่างเป็นระบบ เพื่อการประกันคุณภาพผู้เรียน

## ขอบเขตในการประเมิน

### 1. เครื่องมือที่ใช้ในการประเมิน

เครื่องมือที่ใช้ในการทดสอบความสามารถพื้นฐานของนักเรียนชั้นประถมศึกษาปีที่ 3 ได้แก่ ด้านภาษา (Literacy) ด้านคำนวณ (Numeracy) และด้านเหตุผล (Reasoning Ability) มีลักษณะเป็นแบบทดสอบชนิดเลือกตอบ (Multiple choices) และแบบทดสอบชนิดเขียนตอบ จากสำนักทดสอบทางการศึกษา สำนักงานคณะกรรมการการศึกษาขั้นพื้นฐาน

### 2. กลุ่มเป้าหมายในการประเมิน

กลุ่มเป้าหมาย ได้แก่ นักเรียนชั้นประถมศึกษาปีที่ 3 ทุกคน ในสังกัดสำนักงานคณะกรรมการการศึกษาขั้นพื้นฐาน จำนวน 130 โรงเรียน จำนวนนักเรียน 2,273 คน

สำหรับในปีการศึกษา 2561 สำนักงานเขตพื้นที่การศึกษาประถมศึกษานครนายก รับผิดชอบเป็นศูนย์สอบนครนายก ซึ่งดำเนินการจัดสอบให้กับผู้เรียนจากสังกัดอื่นด้วย ได้แก่

1. สำนักงานคณะกรรมการส่งเสริมการศึกษาเอกชน จำนวน 8 โรงเรียน
2. สำนักงานคณะกรรมการการอุดมศึกษา จำนวน 2 โรงเรียน

## เครื่องมือที่ใช้ในการทดสอบและโครงสร้างเครื่องมือ

### เครื่องมือที่ใช้ในการทดสอบ

เครื่องมือที่ใช้ในการทดสอบความสามารถพื้นฐานของผู้เรียนระดับชาติ ชั้นประถมศึกษาปีที่ 3

ปีการศึกษา 2561 แสดงรายละเอียดดังตาราง

| แบบทดสอบความสามารถ               | จำนวนข้อ  | คะแนนเต็ม  | เวลา (นาที) |
|----------------------------------|-----------|------------|-------------|
| ด้านภาษา (Literacy)              | 30        | 35         | 60          |
| ด้านคำนวณ (Numeracy)             | 30        | 35         | 90          |
| ด้านเหตุผล (Reasoning Abilities) | 30        | 35         | 60          |
| <b>รวมทั้งสิ้น</b>               | <b>90</b> | <b>105</b> | <b>210</b>  |

## โครงสร้างเครื่องมือ

### 1. ความสามารถด้านภาษา มีกรอบโครงสร้างในการทดสอบ ดังนี้

| ตัวชี้วัด  | ข้อสอบเลือกตอบ | ข้อสอบเขียนตอบ |              | รวม           |
|--|----------------|----------------|--------------|---------------|
|  |                | ตอบสั้น        | ตอบอิสระ     |               |
| 1. บอกความหมายของคำและประโยคจากเรื่องที่ฟัง ดู และอ่าน                       | 4 ข้อ          | -              | -            | 4 ข้อ         |
| 2. บอกความหมายของเครื่องหมายสัญลักษณ์  | 3 ข้อ          | -              | -            | 3 ข้อ         |
| 3. ตอบคำถามจากเรื่องที่ฟัง ดู และอ่าน  | 5 ข้อ          | 1 ข้อ          | -            | 6 ข้อ         |
| 4. บอกเล่าเรื่องราวที่ได้จากการฟัง ดู และอ่านอย่างง่าย ๆ                     | 5 ข้อ          | -              | -            | 5 ข้อ         |
| 5. คาดคะเนเหตุการณ์ที่จะเกิดขึ้นจากเรื่องที่ฟัง ดู และอ่าน                   | 5 ข้อ          | -              | 1 ข้อ        | 6 ข้อ         |
| 6. สื่อสารความรู้ ความเข้าใจข้อคิดเห็นจากเรื่องที่ฟัง ดู และอ่านอย่างเหมาะสม | 5 ข้อ          | 1 ข้อ          | -            | 6 ข้อ         |
| <b>รวมทั้งหมด</b>  | <b>27 ข้อ</b>  | <b>2 ข้อ</b>   | <b>1 ข้อ</b> | <b>30 ข้อ</b> |

**เกณฑ์การให้คะแนน** คะแนนเต็ม 35 คะแนน

ข้อ 1 – 27      รูปแบบเลือกตอบ ข้อละ 1 คะแนน

(ในแต่ละข้อจะมี 4 ตัวเลือก ให้นักเรียนระบายในกระดาษคำตอบ)

ข้อ 28 – 29      รูปแบบเขียนตอบสั้น ข้อละ 2 คะแนน

(สำหรับให้กรรมการระบายคะแนนลงกระดาษคำตอบแต่ละข้อจะมีคะแนน 0, 1, 2)

ข้อ 30            รูปแบบเขียนตอบอิสระ ข้อละ 4 คะแนน

(สำหรับให้กรรมการระบายคะแนนลงกระดาษคำตอบจะมีคะแนน 0, 2, 4)

**หมายเหตุ** แบบทดสอบความสามารถด้านภาษาใช้เวลาในการสอบ 60 นาที**2. ความสามารถด้านคำนวณ** มีกรอบโครงสร้างในการทดสอบ ดังนี้

| ตัวชี้วัด   | ข้อสอบ<br>เลือกตอบ | ข้อสอบเขียนตอบ |                       | รวม           |
|---|--------------------|----------------|-----------------------|---------------|
|   |                    | ตอบสั้น        | ตอบอิสระ              |               |
| 1. ใช้ทักษะกระบวนการทางคณิตศาสตร์ หรือทักษะการคิดคำนวณ เพื่อตัดสินใจเลือกแนวทางปฏิบัติหรือหาคำตอบจากสถานการณ์ต่าง ๆ ในชีวิตประจำวันเกี่ยวกับความคิดรวบยอดทางคณิตศาสตร์ เรื่อง จำนวนและการดำเนินการ ตามข้อข่ายสิ่งเร้า               | 11 ข้อ             | 1 ข้อ          | -                     | 12 ข้อ        |
| 2. ใช้ทักษะกระบวนการทางคณิตศาสตร์ หรือทักษะการคิดคำนวณ เพื่อตัดสินใจเลือกแนวทางปฏิบัติหรือหาคำตอบจากสถานการณ์ต่าง ๆ ในชีวิตประจำวันเกี่ยวกับความคิดรวบยอดทางคณิตศาสตร์ เรื่อง การวัด ตามข้อข่ายสิ่งเร้า                             | 8 ข้อ              | -              | 1 ข้อ<br>(แสดงวิธีทำ) | 9 ข้อ         |
| 3. ใช้ทักษะกระบวนการทางคณิตศาสตร์ หรือทักษะการคิดคำนวณ เพื่อตัดสินใจเลือกแนวทางปฏิบัติหรือหาคำตอบจากสถานการณ์ต่าง ๆ ในชีวิตประจำวันเกี่ยวกับความคิดรวบยอดทางคณิตศาสตร์ เรื่อง เรขาคณิต ตามข้อข่ายสิ่งเร้า                           | 3 ข้อ              | -              | -                     | 3 ข้อ         |
| 4. ใช้ทักษะกระบวนการทางคณิตศาสตร์ หรือทักษะการคิดคำนวณ เพื่อตัดสินใจเลือกแนวทางปฏิบัติหรือหาคำตอบจากสถานการณ์ต่าง ๆ ในชีวิตประจำวันเกี่ยวกับความคิดรวบยอดทางคณิตศาสตร์ เรื่อง พีชคณิต ตามข้อข่ายสิ่งเร้า                            | 3 ข้อ              | -              | -                     | 3 ข้อ         |
| 5. ใช้ทักษะกระบวนการทางคณิตศาสตร์ หรือทักษะการคิดคำนวณ เพื่อตัดสินใจเลือกแนวทางปฏิบัติหรือหาคำตอบจากสถานการณ์ต่าง ๆ ในชีวิตประจำวันเกี่ยวกับความคิดรวบยอดทางคณิตศาสตร์ เรื่อง การวิเคราะห์ข้อมูลและความน่าจะเป็น ตามข้อข่ายสิ่งเร้า | 2 ข้อ              | 1 ข้อ          | -                     | 3 ข้อ         |
| <b>รวมทั้งหมด</b>   | <b>27 ข้อ</b>      | <b>2 ข้อ</b>   | <b>1 ข้อ</b>          | <b>30 ข้อ</b> |

**เกณฑ์การให้คะแนน คะแนนเต็ม 35 คะแนน**

- ข้อ 1 - 27      รูปแบบเลือกตอบ ข้อละ 1 คะแนน  
(ในแต่ละข้อจะมี 4 ตัวเลือก ให้นักเรียนระบายในกระดาษคำตอบ)
- ข้อ 28 - 29      รูปแบบเติมคำตอบ ข้อละ 1 คะแนน  
(สำหรับให้กรรมการระบายคะแนนลงกระดาษคำตอบแต่ละข้อจะมีคะแนน 0, 1)
- ข้อ 30            รูปแบบเขียนตอบอิสระ ข้อละ 6 คะแนน  
(สำหรับให้กรรมการระบายคะแนนลงกระดาษคำตอบจะมีคะแนน 0, 1, 2, 3, 4, 5, 6)

**หมายเหตุ** แบบทดสอบความสามารถด้านคำนวณใช้เวลาในการสอบ 90 นาที

**3. ความสามารถด้านเหตุผล มีกรอบโครงสร้างในการทดสอบประเมิน ดังนี้**

| ตัวชี้วัด  | ข้อสอบ<br>เลือกตอบ | ข้อสอบเขียนตอบ |              | รวม           |
|--|--------------------|----------------|--------------|---------------|
|  |                    | ตอบสั้น        | ตอบอิสระ     |               |
| 1. มีความเข้าใจในข้อมูล สถานการณ์ หรือสารสนเทศทางด้านวิทยาศาสตร์ สิ่งแวดล้อม ด้านสังคมศาสตร์ เศรษฐศาสตร์ และด้านการดำเนินชีวิตอย่างมีเหตุผล  | 6 ข้อ              | 1 ข้อ          | -            | 7 ข้อ         |
| 2. วิเคราะห์ข้อมูล สถานการณ์ หรือสารสนเทศ โดยใช้องค์ความรู้ด้านวิทยาศาสตร์ สิ่งแวดล้อม ด้านสังคมศาสตร์ เศรษฐศาสตร์ และด้านการดำเนินชีวิตอย่างมีเหตุผล  | 7 ข้อ              | 1 ข้อ          | -            | 8 ข้อ         |
| 3. สามารถสร้างข้อสรุปใหม่ ออกแบบ วางแผน บนพื้นฐานของข้อมูล สถานการณ์ หรือสารสนเทศที่ผ่านการวิเคราะห์ โดยใช้องค์ความรู้ด้านวิทยาศาสตร์ สิ่งแวดล้อม ด้านสังคมศาสตร์ เศรษฐศาสตร์ และด้านการดำเนินชีวิตอย่างมีเหตุผล | 6 ข้อ              | -              | -            | 6 ข้อ         |
| 4. สามารถตัดสินใจและแก้ปัญหาอย่างมีหลักการและเหตุผล หรือให้ข้อสนับสนุนข้อโต้แย้งที่สมเหตุสมผล โดยคำนึงถึงคุณธรรมและจริยธรรม ค่านิยม ความเชื่อ ในกรณีที่มีสถานการณ์ที่ต้องการตัดสินใจหรือมีปัญหา                  | 8 ข้อ              | -              | 1 ข้อ        | 9 ข้อ         |
| <b>รวมทั้งหมด</b>  | <b>27 ข้อ</b>      | <b>2 ข้อ</b>   | <b>1 ข้อ</b> | <b>30 ข้อ</b> |

**เกณฑ์การให้คะแนน คะแนนเต็ม 35 คะแนน**

- ข้อ 1 - 27      รูปแบบเลือกตอบ ข้อละ 1 คะแนน  
(ในแต่ละข้อจะมี 4 ตัวเลือก ให้นักเรียนระบายในกระดาษคำตอบ)
- ข้อ 28 - 29      รูปแบบเขียนตอบสั้น ข้อละ 2 คะแนน  
(สำหรับให้กรรมการระบายคะแนนลงกระดาษคำตอบแต่ละข้อจะมีคะแนน 0, 1, 2)
- ข้อ 30            รูปแบบเขียนตอบอิสระ ข้อละ 4 คะแนน  
(สำหรับให้กรรมการระบายคะแนนลงกระดาษคำตอบจะมีคะแนน 0, 2, 4)

## บทที่ 2

### วิธีดำเนินการ

การดำเนินการทดสอบความสามารถพื้นฐานของผู้เรียนระดับชาติ (NT) ปีการศึกษา 2561 ของสำนักงานเขตพื้นที่การศึกษาประถมศึกษา นครนายก ได้ดำเนินการตามกรอบแนวคิดในการทดสอบความสามารถพื้นฐานของผู้เรียนระดับชาติ ดังนี้

#### กรอบแนวคิดในการทดสอบความสามารถพื้นฐานของผู้เรียนระดับชาติ

แนวคิดในการบริหารจัดการสอบความสามารถพื้นฐานของผู้เรียนระดับชาติ (National Test: NT) ในปีการศึกษา 2561 นี้ สำนักงานคณะกรรมการการศึกษาขั้นพื้นฐาน ใช้แนวคิดเกี่ยวกับความสามารถพื้นฐานของผู้เรียน (Primary Capability) โดยความสามารถพื้นฐานที่ใช้เป็นกรอบในการทดสอบความสามารถพื้นฐานนี้เป็นความสามารถที่วิเคราะห์มาจากผลลัพธ์ที่เกิดขึ้นกับผู้เรียน (Student Outcomes) จากการจัดการเรียนรู้ในศตวรรษที่ 21 ซึ่งความสามารถพื้นฐานเปรียบเสมือนเครื่องมือในการเรียนรู้เนื้อหาความรู้เชิงบูรณาการ โดยในศตวรรษที่ 21 ได้ระบุสมรรถนะพื้นฐานที่จำเป็นในการเรียนรู้ 3 ด้าน (3Rs) ได้แก่ การอ่าน (Reading) การเขียน (Writing) และคณิตศาสตร์ (Arithmetic) ดังภาพ

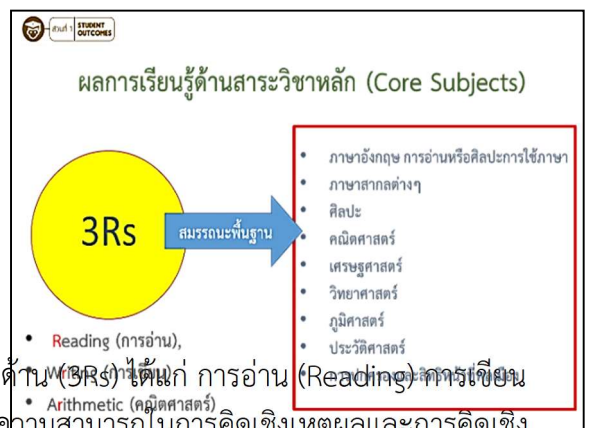
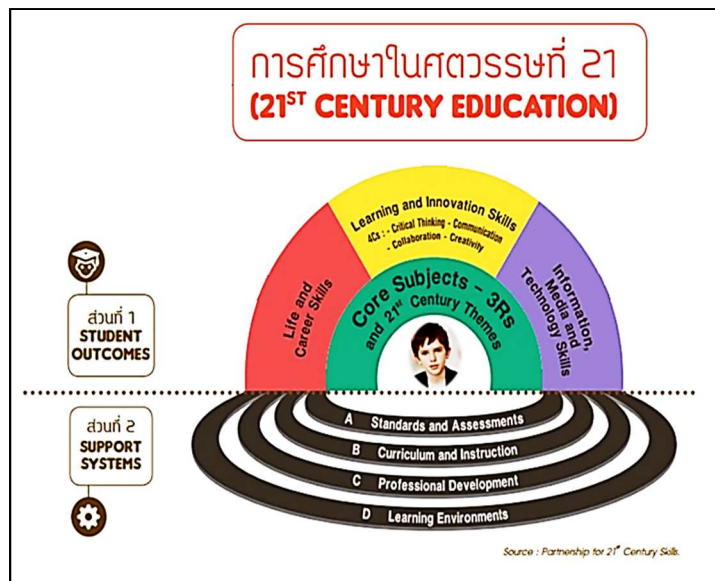

(Writing)



คุณธรรมก็ถือว่าเป็นพื้นฐานสำคัญอย่างยิ่งในการดำเนินชีวิตประจำวันของผู้เรียนอีกด้วย โดยสำนักงานคณะกรรมการการศึกษาขั้นพื้นฐาน ได้กำหนดให้ความสามารถในการใช้เหตุผล (Reasoning Ability) เพิ่มเป็นความสามารถพื้นฐานที่สำคัญของผู้เรียนอีกด้วย ดังนั้น ความสามารถพื้นฐานของผู้เรียน (Primary Capability) ที่ใช้เป็นกรอบในการทดสอบความสามารถพื้นฐานของผู้เรียนระดับชาติ (National Test: NT) ในระดับชั้นประถมศึกษาปีที่ 3 จึงประกอบด้วยความสามารถพื้นฐาน 3 ด้าน ได้แก่ ความสามารถด้านภาษา (Literacy) ความสามารถด้านการคิดคำนวณ (Numeracy) และความสามารถด้านเหตุผล (Reasoning Ability) โดยมีรายละเอียดดังต่อไปนี้ (สำนักงานคณะกรรมการการศึกษาขั้นพื้นฐาน, 2556)

### 1) ความสามารถด้านภาษา (Literacy)

ความสามารถด้านภาษา (Literacy) คือ ความสามารถในการอ่าน เพื่อรู้ เข้าใจ วิเคราะห์ สรุปสาระสำคัญ ประเมินสิ่งที่อ่านจากสื่อประเภทต่าง ๆ รู้จักเลือกอ่านตามวัตถุประสงค์ นำไปใช้ใน ชีวิตประจำวันและการอยู่ร่วมกันในสังคม ใช้การอ่านเพื่อการศึกษาตลอดชีวิต และสื่อสารเป็นภาษาเขียน ได้ถูกต้องตามหลักการใช้ภาษาและอย่างสร้างสรรค์ โดยมีตัวชี้วัดดังนี้

- ตัวชี้วัดที่ 1 บอกความหมายของคำ และประโยคจากเรื่องที่ ฟัง ดู และอ่าน
- ตัวชี้วัดที่ 2 บอกความหมายของเครื่องหมายสัญลักษณ์
- ตัวชี้วัดที่ 3 ตอบคำถามจากเรื่องที่ฟัง ดู และอ่าน
- ตัวชี้วัดที่ 4 บอก เล่าเรื่องราวที่ได้จากการฟัง ดู และอ่านอย่างง่าย ๆ
- ตัวชี้วัดที่ 5 คาดคะเนเหตุการณ์ที่จะเกิดขึ้นจากเรื่องที่ฟัง ดู และอ่าน
- ตัวชี้วัดที่ 6 สื่อสารความรู้ ความเข้าใจข้อคิดเห็นจากเรื่องที่ฟัง ดู และอ่านอย่างเหมาะสม

### 2) ความสามารถด้านการคิดคำนวณ (Numeracy)

ความสามารถด้านการคิดคำนวณ (Numeracy) คือ ความสามารถในการใช้ทักษะการคิดคำนวณ ความคิดรวบยอด และทักษะกระบวนการทางคณิตศาสตร์ในสถานการณ์ ต่าง ๆ ที่เกี่ยวข้องกับชีวิตประจำวัน โดยมีตัวชี้วัด ดังนี้

- ตัวชี้วัดที่ 1 ใช้ทักษะกระบวนการทางคณิตศาสตร์ หรือทักษะการคิดคำนวณ เพื่อตัดสินใจเลือก แนวทางปฏิบัติหรือหาคำตอบจากสถานการณ์ต่างๆ ในชีวิตประจำวันเกี่ยวกับ ความคิดรวบยอดทางคณิตศาสตร์ เรื่อง จำนวนและการดำเนินการตามขอบข่ายสิ่งเร้า
- ตัวชี้วัดที่ 2 ใช้ทักษะกระบวนการทางคณิตศาสตร์ หรือทักษะการคิดคำนวณ เพื่อตัดสินใจเลือก แนวทางปฏิบัติหรือหาคำตอบจากสถานการณ์ต่าง ๆ ในชีวิตประจำวันเกี่ยวกับ ความคิดรวบยอดทางคณิตศาสตร์ เรื่อง การวัด ตามขอบข่ายสิ่งเร้า
- ตัวชี้วัดที่ 3 ใช้ทักษะกระบวนการทางคณิตศาสตร์ หรือทักษะการคิดคำนวณ เพื่อตัดสินใจเลือก แนวทางปฏิบัติหรือหาคำตอบจากสถานการณ์ต่างๆ ในชีวิตประจำวันเกี่ยวกับความคิด รวบยอดทางคณิตศาสตร์ เรื่อง เรขาคณิต ตามขอบข่ายสิ่งเร้า
- ตัวชี้วัดที่ 4 ใช้ทักษะกระบวนการทางคณิตศาสตร์ หรือทักษะการคิดคำนวณ เพื่อตัดสินใจเลือก แนวทางปฏิบัติหรือหาคำตอบจากสถานการณ์ต่างๆ ในชีวิตประจำวันเกี่ยวกับความคิด รวบยอดทางคณิตศาสตร์ เรื่อง พีชคณิต ตามขอบข่ายสิ่งเร้า

ตัวชี้วัดที่ 5 ใช้ทักษะกระบวนการทางคณิตศาสตร์ หรือทักษะการคิดคำนวณ เพื่อตัดสินใจเลือกแนวทางปฏิบัติหรือหาคำตอบจากสถานการณ์ต่างๆ ในชีวิตประจำวันเกี่ยวกับความคิดรวบยอดทางคณิตศาสตร์ เรื่อง การวิเคราะห์ข้อมูลและความน่าจะเป็นตามขอบข่ายสิ่งเร้า

### 3) ความสามารถด้านเหตุผล (Reasoning Ability)

ความสามารถด้านเหตุผล (Reasoning Ability) คือ ความสามารถในการเชื่อมโยงความรู้และประสบการณ์ ด้านวิทยาศาสตร์และสิ่งแวดล้อม ด้านสังคมศาสตร์และเศรษฐศาสตร์ และด้านการดำเนินชีวิต โดยการวิเคราะห์ สังเคราะห์ ประเมินค่า และตัดสินใจอย่างมีหลักการ และเหตุผลบนพื้นฐานของข้อมูลสถานการณ์ หรือสารสนเทศที่เพียงพอ โดยยึดหลักคุณธรรมและจริยธรรม โดยมีตัวชี้วัด ดังนี้

ตัวชี้วัดที่ 1 มีความเข้าใจในข้อมูล สถานการณ์ หรือสารสนเทศทางด้านวิทยาศาสตร์ สิ่งแวดล้อม ด้านสังคมศาสตร์ เศรษฐศาสตร์ และด้านการดำเนินชีวิตอย่างมีเหตุผล

ตัวชี้วัดที่ 2 วิเคราะห์ข้อมูล สถานการณ์ หรือสารสนเทศ โดยใช้องค์ความรู้ด้านวิทยาศาสตร์ สิ่งแวดล้อม ด้านสังคมศาสตร์ เศรษฐศาสตร์ และด้านการดำเนินชีวิตอย่างมีเหตุผล

ตัวชี้วัดที่ 3 สามารถสร้างข้อสรุปใหม่ ออกแบบ วางแผน บนพื้นฐานของข้อมูล สถานการณ์ หรือสารสนเทศที่ผ่านการวิเคราะห์ โดยใช้องค์ความรู้ด้านวิทยาศาสตร์ สิ่งแวดล้อม ด้านสังคมศาสตร์ เศรษฐศาสตร์ และด้านการดำเนินชีวิตอย่างมีเหตุผล

ตัวชี้วัดที่ 4 สามารถตัดสินใจและแก้ปัญหาอย่างมีหลักการและเหตุผล หรือให้ข้อสนับสนุนข้อโต้แย้งที่สมเหตุสมผล โดยคำนึงถึงคุณธรรมและจริยธรรม ค่านิยม ความเชื่อในกรณีที่มีสถานการณ์ที่ต้องการตัดสินใจหรือมีปัญหา

#### รูปแบบการประเมิน

การทดสอบความสามารถพื้นฐานของผู้เรียนระดับชาติ (NT) ปีการศึกษา 2560 ชั้นประถมศึกษาปีที่ 3 เพื่อตรวจสอบคุณภาพผลการจัดการศึกษาขั้นพื้นฐาน ให้เกิดการพัฒนาอย่างต่อเนื่องและใช้เป็นข้อมูลส่งเสริม สนับสนุน และพัฒนาการประกันคุณภาพภายในสถานศึกษาระดับการศึกษาขั้นพื้นฐาน โดยประเมินความสามารถพื้นฐานที่จำเป็นของนักเรียนชั้นประถมศึกษาปีที่ 3 ระดับเขตพื้นที่การศึกษา ในด้านภาษา (Literacy) ด้านคำนวณ (Numeracy) และด้านเหตุผล (Reasoning Ability)

#### นิยาม / เครื่องมือการประเมิน

### ความสามารถด้านภาษา (Literacy)

**ความสามารถด้านภาษา (Literacy)** หมายถึง ความสามารถในการอ่าน เพื่อรู้ เข้าใจ วิเคราะห์ สรุปสาระสำคัญ ประเมินสิ่งที่อ่านจากสื่อประเภทต่างๆ รู้จักเลือกอ่านตามวัตถุประสงค์ นำไปใช้ในชีวิตประจำวันและการอยู่ร่วมกันในสังคม ใช้การอ่านเพื่อการศึกษาตลอดชีวิต และสื่อสารเป็นภาษาเขียนได้ถูกต้องตามหลักการใช้ภาษาและอย่างสร้างสรรค์

### คำสำคัญ (Key Characteristics)

1. **ความสามารถในการอ่าน** หมายถึง พฤติกรรมการรู้ ความเข้าใจ การสรุปสาระสำคัญ วิเคราะห์ และการประเมินได้
2. **รู้** หมายถึง ความสามารถบอกความหมาย เรื่องราว ข้อเท็จจริง และเหตุการณ์ต่างๆ
3. **เข้าใจ** หมายถึง ความสามารถในการแปลความ ตีความ ขยายความ และสรุปอ้างอิง
4. **สรุปสาระสำคัญ** หมายถึง ความสามารถในการสรุปใจความสำคัญของเนื้อเรื่องได้อย่างสั้น ๆ กระชับ และครอบคลุม
5. **วิเคราะห์** หมายถึง ความสามารถในการแยกแยะเรื่องราว ข้อเท็จจริง เหตุผล ข้อคิดเห็น คุณค่า และ ส่วนประกอบอื่น ๆ
6. **ประเมิน** หมายถึง ความสามารถในการตัดสินความถูกต้อง ความชัดเจน ความเหมาะสม คุณค่า ตามเกณฑ์ที่กำหนด
7. **สื่อประเภทต่างๆ** หมายถึง สิ่งที่น่าเสนอเรื่องราวและข้อมูลต่างๆ ที่พบเห็นในชีวิตประจำวัน ทั้งที่เป็นสื่อสิ่งพิมพ์ และสื่ออิเล็กทรอนิกส์ ซึ่งนำเสนอข่าวและเหตุการณ์ประจำวัน นิทาน เรื่องเล่าสั้น ๆ บทเพลง บท ร้อยกรอง และสาระความรู้จากบทเรียนในกลุ่มสาระการเรียนรู้ภาษาไทย และกลุ่มสาระการเรียนรู้อื่นๆ
8. **เลือกอ่านตามวัตถุประสงค์** หมายถึง สามารถพิจารณา กลั่นกรอง คัดสรรสิ่งที่จะอ่านตามจุดมุ่งหมาย
9. **นำไปใช้ในชีวิตประจำวัน** หมายถึง สามารถเลือกนำความรู้ ความเข้าใจ สาระสำคัญ ความคิด และ ข้อมูลที่ได้จากการวิเคราะห์และประเมิน ไปใช้เป็นประโยชน์ใน การแก้ไขปัญหา การตัดสินใจ หรือตามจุดมุ่งหมายอันเป็นประโยชน์ในการดำเนินชีวิต
10. **การศึกษาตลอดชีวิต** หมายถึง การใช้ความสามารถในการอ่านเพื่อพัฒนาตนเองอย่างต่อเนื่อง
11. **สื่อสาร** หมายถึง ความสามารถในการถ่ายทอดความรู้ ความเข้าใจ และความคิด จากการอ่าน โดยการบอกเล่าหรือเขียน อธิบาย วิเคราะห์ หรือประเมิน
12. **สร้างสรรค์** หมายถึง ความสามารถในการแสดงความรู้และความคิดใหม่จากการอ่าน เป็นภาษาเขียนที่ถูกต้องตามหลักการใช้ภาษา

### ระดับความสามารถชั้นปี

| ระดับชั้น         | ความสามารถ   | คำสำคัญ(KC)   |
|-------------------|--|---|
| ประถมศึกษาปีที่ 3 | สามารถอธิบายความหมายจากเรื่องที่อ่านในสื่อประเภทต่างๆ คาดคะเน เหตุการณ์ เขียนสรุปเรื่องราว และข้อคิดจากการอ่านเพื่อนำไปใช้ในชีวิตประจำวัน วิเคราะห์ และสื่อสารแสดงความคิดเห็นได้อย่างถูกต้องเหมาะสม และสร้างสรรค์<br><b>ตัวชี้วัด</b><br>1. อธิบายความหมายจากเรื่องที่อ่าน<br>2. คาดคะเนเหตุการณ์จากเรื่องที่อ่าน<br>3. สรุปเรื่องราวและข้อคิดจากเรื่องที่อ่าน<br>4. วิเคราะห์เรื่องที่อ่านได้อย่างถูกต้อง | 1. <u>อธิบายความหมายจากเรื่องที่อ่าน</u> หมายถึง ความสามารถในการขยายเพิ่มเติมความรู้ หรือข้อคิดเห็นที่ได้จากการอ่านเรื่องที่เหมาะสมกับระดับชั้นเรียน และตามความสนใจของนักเรียน โดยการตอบคำถามด้วยการเขียนหรือด้วยวิธีการสื่อสารอื่นๆ ได้อย่างถูกต้องและชัดเจน<br>2. <u>สื่อประเภทต่างๆ</u> หมายถึง สิ่งที่น่าเสนอเรื่องราวและข้อมูลต่างๆ ที่พบเห็นในชีวิตประจำวัน ทั้งที่เป็นสื่อสิ่งพิมพ์ และสื่ออิเล็กทรอนิกส์ ซึ่ง |

| ระดับชั้น | ความสามารถ  | คำสำคัญ(KC)  |
|-----------|---|--|
|           | <p>5. นำข้อคิดที่ได้จากเรื่องทีอ่านไปใช้ใน ชีวิตประจำวัน</p> <p>6. สื่อสารความคิดเห็นจากเรื่องทีอ่าน อย่างมีเหตุผลและสร้างสรรค์</p> | <p>นำเสนอข่าวและเหตุการณ์ประจำวัน นิทาน เรื่องเล่าสั้น ๆ บทเพลง บทร้อยกรอง และสาระความรู้จากบทเรียนใน กลุ่มสาระการเรียนรู้ภาษาไทย และกลุ่ม สาระการเรียนรู้อื่นๆ</p> <p>3. <u>คาดคะเนเหตุการณ์</u> หมายถึง ความสามารถในการคิดคาดเหตุการณ์ เวลา ทิศทาง และผลที่อาจจะเกิดขึ้น โดยใช้ความรู้ ประสบการณ์จากการอ่าน สนับสนุนได้อย่างสมเหตุสมผล</p> <p>4. <u>สรุปใจความสำคัญ</u> หมายถึง ความสามารถในการจับใจความสำคัญ จากการอ่านที่เหมาะสมกับระดับชั้นเรียน</p> <p>5. <u>ข้อคิด</u> หมายถึง ความสามารถในการ สรุปแนวคิดและแปลเจตนาของผู้เขียน เรื่องทีอ่าน และเขียนสรุปเรื่องทีอ่าน ด้วยการใช้อ้อยคำภาษาของตนเอง</p> <p>6. <u>นำไปใช้ในชีวิตประจำวัน</u> หมายถึง นำข้อมูล เรื่องราว ข้อคิดต่างๆ ไป ประยุกต์ใช้ โดยเลือกให้เป็นประโยชน์ใน การดำเนินชีวิต ทั้งในการตัดสินใจ การ แก้ปัญหาได้เหมาะสมกับเหตุการณ์และ ระดับชั้นเรียน</p> <p>7. <u>วิเคราะห์</u> หมายถึง แยกข้อเท็จจริง ความคิดเห็น และส่วนประกอบต่างๆ ใน เรื่องทีอ่านได้ถูกต้อง</p> <p>8. <u>สื่อสาร</u> หมายถึง ความสามารถในการ ใช้อ้อยคำภาษาอย่างถูกต้อง และ เหมาะสมกับระดับชั้นเรียน เพื่อแสดง ความรู้ในสิ่งทีอ่านให้คนอื่นเข้าใจตรง ตามวัตถุประสงค์</p> <p>9. <u>ความคิดเห็น</u> หมายถึง ความคิดที เกิดขึ้นจากข้อความทีอ่าน โดยใช้ กระบวนการคิดอย่างมีเหตุผลเหมาะสม กับวัย และพื้นฐานความรู้ และ ประสบการณ์ของนักเรียนแต่ละคน</p> |

| ระดับชั้น | ความสามารถ | คำสำคัญ(KC)   |
|-----------|------------|---|
|           |            | 10. <b>สร้างสรรค์</b> หมายถึง ความสามารถในการสื่อสารที่แสดงถึงความสามารถด้านภาษาของนักเรียน สมเหตุสมผล และเป็นความคิดที่แปลกใหม่ มีคุณค่า |

## ตัวอย่างเครื่องมือ

| ความสามารถด้านภาษา ชั้นประถมศึกษาปีที่ 3  |   |
|---|---|
| <p><b>ระดับพฤติกรรม</b><br/>วิเคราะห์</p> <p><b>ตัวชี้วัด</b> 4. วิเคราะห์เรื่องที่อ่านได้อย่างถูกต้อง</p> <p><b>อิงมาตรฐานตามหลักสูตร</b><br/>ภาษาไทยสาระที่ 1 การอ่าน<br/>มฐ. ท 1.1 (ป. 3/5)</p>            | <div style="border: 1px solid black; padding: 5px;"> <p>การปรุงอาหารด้วยวิธีการทอด เป็นการทำอาหารให้สุกโดยใส่เนื้อสัตว์หรือผักลงในกระทะที่ตั้งจนน้ำมันร้อน เมื่อทอดเสร็จแล้วควรให้อาหารที่ทอดสะเด็ดน้ำมัน ใช้กระดาษซับน้ำมันดูดซับน้ำมันออกจากอาหารที่ทอดได้ อาหารที่ผ่านการสะเด็ดน้ำมันเป็นอย่างดีจะคงความกรอบให้ยาวนานได้อีกด้วย</p> </div> <p><b>คำถาม</b> อาหารทอดจะคงความกรอบได้ดีควรทำอย่างไร</p> <ol style="list-style-type: none"> <li>1) ทอดในน้ำมันที่ร้อนจัด</li> <li>2) ใช้เวลาทอดนานขึ้น</li> <li>3) ให้อาหารสะเด็ดน้ำมัน</li> <li>4) ทำอาหารให้สุกก่อนทอด</li> </ol> <p><b>แนวการตอบ (เฉลย)</b><br/>ข้อ 3) ให้อาหารสะเด็ดน้ำมัน</p> <p><b>เกณฑ์ในการให้คะแนน</b><br/>ตอบถูก ได้ 1 คะแนน      ตอบผิด ได้ 0 คะแนน</p>                           |
| ความสามารถด้านภาษา ชั้นประถมศึกษาปีที่ 3  |   |
| <p><b>ระดับพฤติกรรม</b><br/>นำไปใช้</p> <p><b>ตัวชี้วัด</b> 5. นำข้อคิดที่ได้จากเรื่องที่อ่านไปใช้ในชีวิตประจำวัน</p> <p><b>อิงมาตรฐานตามหลักสูตร</b><br/>ภาษาไทยสาระที่ 1 การอ่าน<br/>มฐ. ท 1.1 (ป. 3/5)</p> | <div style="border: 1px solid black; padding: 5px;"> <p>อึ้งอ่างตัวหนึ่งอาศัยอยู่ริมบึง มันนึกว่าตัวเองเก่งกว่าใคร ๆ วันหนึ่งอึ้งอ่างขึ้นมานอนหน้าบึง ผีงแดดอยู่ริมบึง มันได้ยินเสียงผีงบินมา อึ้งอ่างอยากสู้กับผีงจึงดึงใบบัวมาบังตัว พอผีงมากินน้ำที่ริมบึง มันก็แลปลิ้นจะทำร้ายผีง ผีงรู้ว่าถูกอึ้งอ่างเล่นงาน จึงใช้เหล็กในต่อย อึ้งอ่างรู้สึกปวดล้นมาก มันสำนึกผิดคิดทำร้ายผีง ผีงจึงช่วยดึงเหล็กในออกให้ อึ้งอ่างซาบซึ้งและไม่อวดเก่งอีกเลย</p> </div> <p><b>คำถาม</b> ข้อคิดที่ได้จากเรื่องที่อ่าน สามารถนำไปใช้ในเรื่องใด</p> <ol style="list-style-type: none"> <li>1) ถ้ามีภัยมาถึงตัวต้องยอมรับ</li> <li>2) ถ้าจะสู้กับใครต้องมีความมั่นใจ</li> <li>3) ถ้าถูกทำร้ายต้องป้องกันตัวเอง</li> <li>4) ถ้าอยู่ร่วมกันอย่างสันติชีวิตจะมีสุข</li> </ol> |

|                    |   |
|--------------------|---|
| ความสามารถด้านภาษา | ชั้นประถมศึกษาปีที่ 3   |
|                    | <b>แนวการตอบ (เฉลย)</b><br>4) ถ้าอยู่ร่วมกันอย่างสันติชีวิตจะมีสุข<br><b>เกณฑ์ในการให้คะแนน</b><br>ตอบถูก ได้ 1 คะแนน<br>ตอบผิด ได้ 0 คะแนน |

### ความสามารถด้านคำนวณ (Numeracy)

**ความสามารถด้านคำนวณ (Numeracy)** หมายถึง ความสามารถในการใช้ทักษะการคิดคำนวณ ความคิดรวบยอด และทักษะกระบวนการทางคณิตศาสตร์ในสถานการณ์ต่าง ๆ ที่เกี่ยวข้องกับชีวิตประจำวัน  
**คำสำคัญ(Key characteristics)**

1. **ทักษะการคิดคำนวณ** หมายถึง ความสามารถในการบวก การลบ การคูณ และการหาร ได้อย่างถูกต้อง คล่องแคล่ว

2. **ความคิดรวบยอดทางคณิตศาสตร์** หมายถึง ความรู้ความเข้าใจเกี่ยวกับ จำนวนนับ เศษส่วน ทศนิยม และร้อยละ ความยาว ระยะทาง น้ำหนัก พื้นที่ ปริมาตร ความจุ เวลา เงิน ทิศ แขนง และขนาดของมุม ชนิดและสมบัติของรูปเรขาคณิต แบบรูปและความสัมพันธ์ แผนภูมิและกราฟ การคาดคะเนการเกิดขึ้นของเหตุการณ์ต่าง ๆ

3. **ทักษะกระบวนการทางคณิตศาสตร์** หมายถึง ความสามารถในการนำความรู้ทางคณิตศาสตร์และเทคโนโลยีไปประยุกต์ใช้ในสถานการณ์ต่าง ๆ ในชีวิตประจำวัน ได้แก่ ความสามารถในการแก้ปัญหาด้วยวิธีการที่หลากหลาย การให้เหตุผล การสื่อสาร การสื่อความหมายทางคณิตศาสตร์ การนำเสนอ การเชื่อมโยงความรู้และการมีความคิดริเริ่มสร้างสรรค์

#### ระดับความสามารถชั้นปี



| ระดับชั้น         | ความสามารถ   | ตัวชี้วัด (KC)  |
|-------------------|--|---|
| ประถมศึกษาปีที่ 3 | ความสามารถในการใช้ทักษะกระบวนการทางคณิตศาสตร์โดยเน้นการสื่อสาร การสื่อความหมายทางคณิตศาสตร์ การแก้ปัญหาโดยวิธีการที่หลากหลาย และการให้เหตุผลในเรื่องจำนวนนับไม่เกินหนึ่งแสนและศูนย์ การเปรียบเทียบและคาดคะเน (ความยาว น้ำหนัก ปริมาตร หรือความจุ) เงิน และเวลา การบอกชนิดของรูปเรขาคณิตสองมิติที่เป็นส่วนประกอบของรูปเรขาคณิตสามมิติ แบบรูปและความสัมพันธ์ การอ่านข้อมูลจากแผนภูมิรูปภาพและแผนภูมิแท่ง และนำความรู้ทางคณิตศาสตร์ไป | 1. สามารถนำการบวก การลบ การคูณ การหารและการบวก ลบ คูณ หาร ระคน ของจำนวนนับไปใช้ในการแก้ปัญหาโดยวิธีการที่หลากหลาย<br>2. สามารถนำความรู้ทางคณิตศาสตร์ไปประยุกต์ใช้ในสถานการณ์ต่าง ๆ โดยใช้ภาษา และสัญลักษณ์ทางคณิตศาสตร์ในการสื่อสาร การสื่อความหมายได้อย่างถูกต้อง มีการให้เหตุผล การเชื่อมโยงความรู้ต่าง ๆ ได้อย่างเหมาะสมสอดคล้องกับชีวิตประจำวัน |

| ระดับชั้น | ความสามารถ   | ตัวชี้วัด (KC) |
|-----------|--|----------------|
|           | <p>ประยุกต์ใช้ในสถานการณ์ต่าง ๆ ในชีวิตประจำวัน</p> <p><b>ขอข่ายการสร้างข้อคำถาม</b></p> <ol style="list-style-type: none"> <li>1. การบวกจำนวนที่มีผลบวกไม่เกิน 100,000</li> <li>2. การลบจำนวนที่ตัวตั้งไม่เกิน 100,000</li> <li>3. การคูณจำนวนหนึ่งหลักกับจำนวนไม่เต็มสี่หลัก</li> <li>4. การหารที่ตัวตั้งไม่เกินสี่หลักและตัวหารมีหนึ่งหลัก</li> <li>5. การบวก ลบ คูณ หารระคน</li> <li>6. การเปรียบเทียบและคาดคะเนความยาว น้ำหนัก ปริมาตร และความจุ เงิน และ เวลา</li> <li>7. การอ่านและเขียนบันทึกรายรับรายจ่าย กิจกรรม หรือเหตุการณ์ที่ระบุเวลา</li> <li>8. การบอกชนิดของรูปเรขาคณิตสองมิติ ที่เป็น ส่วนประกอบของ รูปเรขาคณิตสามมิติ</li> <li>9. แบบรูปของจำนวนที่เพิ่มขึ้นทีละ 3 ทีละ 4 ทีละ 25 ทีละ 50</li> <li>10. แบบรูปของจำนวนที่ลดลงทีละ 3 ทีละ 4 ทีละ 5 ทีละ 25 ทีละ 50</li> <li>11. แบบรูปซ้ำ</li> <li>12. แบบรูปของรูปที่มีรูปร่างขนาดหรือสีที่สัมพันธ์กันสองลักษณะ</li> <li>13. การอ่านแผนภูมิรูปภาพและแผนภูมิแท่ง</li> </ol> |                |

## ตัวอย่างเครื่องมือ

| ความสามารถด้านคำนวณ ชั้นประถมศึกษาปีที่ 3   |   |     |                  |                  |                |            |                |             |                |                  |              |           |                 |
|---|---|-----|------------------|------------------|----------------|------------|----------------|-------------|----------------|------------------|--------------|-----------|-----------------|
| <b>ระดับพฤติกรรม/</b><br><b>ทักษะกระบวนการ</b><br>- วิเคราะห์<br><br><b>ความคิดรวบยอดทางคณิตศาสตร์</b><br>- จำนวนนับ การลบ<br><br><b>ทักษะกระบวนการทางคณิตศาสตร์</b><br>- ใช้วิธีการที่หลากหลายทางคณิตศาสตร์แก้ปัญหาในสถานการณ์ต่าง ๆ ที่เกี่ยวข้องกับชีวิตประจำวัน<br>- ให้เหตุผลประกอบการตัดสินใจแก้ปัญหาทางคณิตศาสตร์<br>- ใช้ภาษาและสัญลักษณ์ทางคณิตศาสตร์ในการสื่อความหมายทางคณิตศาสตร์<br>- เชื่อมโยงความรู้ต่าง ๆ ในคณิตศาสตร์และเชื่อมโยงคณิตศาสตร์กับศาสตร์อื่น ๆ<br><br><b>อิงมาตรฐานตามหลักสูตร</b><br>ค 1.1 ป.3/1-2<br>ค 1.2 ป.3/1-2<br>ค 6.1 ป.3/1-5 | <b>คำชี้แจง</b> จากข้อมูลต่อไปนี้ ใช้ตอบคำถามข้อ 1 - 2<br><br>ปัจจุบันโลกกำลังประสบปัญหาภาวะโลกร้อน จากการทิ้งขยะ ซึ่งควรแยกระหว่าง ขยะเปียก แก้ว พลาสติก และขยะที่เป็นพิษ เพื่อสามารถนำไปกำจัดได้อย่างถูกวิธี เนื่องจากระยะเวลาการย่อยสลายแตกต่างกัน เช่น<br><table style="margin-left: auto; margin-right: auto;"> <tr> <td>โฟม</td> <td>ใช้เวลา 1,000 ปี</td> </tr> <tr> <td>ผ้าอ้อมสำเร็จรูป</td> <td>ใช้เวลา 500 ปี</td> </tr> <tr> <td>ถุงพลาสติก</td> <td>ใช้เวลา 450 ปี</td> </tr> <tr> <td>อะลูมิเนียม</td> <td>ใช้เวลา 100 ปี</td> </tr> <tr> <td>ถ้วยกระดาษเคลือบ</td> <td>ใช้เวลา 5 ปี</td> </tr> <tr> <td>เศษกระดาษ</td> <td>ใช้เวลา 5 เดือน</td> </tr> </table><br>1. แจ้วใช้ถุงพลาสติกใส่อาหารเช้า เจียบใช้กล่องโฟมใส่อาหารกลางวัน ขยะของใครใช้เวลาในการย่อยสลายมากกว่ากันและมากกว่ากันกี่ปี<br>1) เจียบมากกว่าแจ้ว 450 ปี<br>2) แจ้วมากกว่าเจียบ 450 ปี<br>3) เจียบมากกว่าแจ้ว 550 ปี<br>4) แจ้วมากกว่าเจียบ 550 ปี<br><br><b>เฉลย 3)</b><br><b>เกณฑ์การให้คะแนน</b><br>ตอบถูกต้องได้ 1 คะแนน ตอบผิดหรือไม่ตอบได้ 0 คะแนน | โฟม | ใช้เวลา 1,000 ปี | ผ้าอ้อมสำเร็จรูป | ใช้เวลา 500 ปี | ถุงพลาสติก | ใช้เวลา 450 ปี | อะลูมิเนียม | ใช้เวลา 100 ปี | ถ้วยกระดาษเคลือบ | ใช้เวลา 5 ปี | เศษกระดาษ | ใช้เวลา 5 เดือน |
| โฟม   | ใช้เวลา 1,000 ปี  |     |                  |                  |                |            |                |             |                |                  |              |           |                 |
| ผ้าอ้อมสำเร็จรูป  | ใช้เวลา 500 ปี  |     |                  |                  |                |            |                |             |                |                  |              |           |                 |
| ถุงพลาสติก  | ใช้เวลา 450 ปี  |     |                  |                  |                |            |                |             |                |                  |              |           |                 |
| อะลูมิเนียม   | ใช้เวลา 100 ปี  |     |                  |                  |                |            |                |             |                |                  |              |           |                 |
| ถ้วยกระดาษเคลือบ  | ใช้เวลา 5 ปี  |     |                  |                  |                |            |                |             |                |                  |              |           |                 |
| เศษกระดาษ   | ใช้เวลา 5 เดือน   |     |                  |                  |                |            |                |             |                |                  |              |           |                 |



| <p><b>ระดับพฤติกรรม/<br/>ทักษะกระบวนการ</b></p> <p>- นำไปใช้</p> <p><b>ความคิดรวบยอดทางคณิตศาสตร์</b></p> <p>- จำนวนนับ การเปรียบเทียบ</p> <p><b>ทักษะกระบวนการทางคณิตศาสตร์</b></p> <p>- ใช้วิธีการทางคณิตศาสตร์<br/>แก้ปัญหาในสถานการณ์ต่าง ๆ<br/>ที่เกี่ยวข้องกับชีวิตประจำวัน</p> <p>- ให้เหตุผลประกอบการตัดสินใจ<br/>แก้ปัญหาทางคณิตศาสตร์</p> <p>- ใช้ภาษาและสัญลักษณ์ทาง<br/>คณิตศาสตร์ในการสื่อ<br/>ความหมายทางคณิตศาสตร์</p> <p>- เชื่อมโยงความรู้ต่าง ๆ ใน<br/>คณิตศาสตร์และเชื่อมโยง<br/>คณิตศาสตร์กับศาสตร์อื่น ๆ</p> <p><b>อิงมาตรฐานตามหลักสูตร</b></p> <p>ค 1.1 ป.3/1 – 2<br/>ค 6.1 ป.3/1-5</p> | <p>2. ใครช่วยลดภาวะโลกร้อนได้ดีที่สุด</p> <ol style="list-style-type: none"> <li>1) ดำ ให้ลูกใช้ผ้าอ้อมสำเร็จรูป</li> <li>2) ขาว ใช้ถุงพลาสติกใส่อาหาร</li> <li>3) แดง ใช้ถ้วยพลาสติกใส่นมสดดื่ม</li> <li>4) ชมพู ใช้เศษกระดาษผสมดินปลูกต้นไม้</li> </ol> <p><b>เฉลย 4)</b></p> <p><b>เกณฑ์การให้คะแนน</b></p> <p>ตอบถูกต้องได้ 1 คะแนน ตอบผิดหรือไม่ตอบได้ 0 คะแนน</p> <p><b>คำชี้แจง</b> จากข้อมูลต่อไปนี้ ใช้ตอบคำถามข้อ 3 – 4</p> <p>คุณครูให้ โหน่ง หม่า และ เท่ง เลือกจำนวนเต็มคนละ 6 จำนวน<br/>ได้ผลการเลือกตั้งนี้</p> <div style="display: flex; justify-content: space-around; align-items: center;">  <table border="1" data-bbox="1197 851 1468 1097"> <tr> <th colspan="3">จำนวนที่เลือกได้</th> </tr> <tr> <td>12</td> <td>16</td> <td>4</td> </tr> <tr> <td>18</td> <td>10</td> <td>20</td> </tr> </table> </div> <p style="text-align: center;">โหน่ง</p> <div style="display: flex; justify-content: space-around; align-items: center;">  <table border="1" data-bbox="1212 1209 1484 1456"> <tr> <th colspan="3">จำนวนที่เลือกได้</th> </tr> <tr> <td>10</td> <td>40</td> <td>30</td> </tr> <tr> <td>70</td> <td>20</td> <td>60</td> </tr> </table> </div> <p style="text-align: center;">หม่า</p> <div style="display: flex; justify-content: space-around; align-items: center;">  <table border="1" data-bbox="1101 1545 1388 1792"> <tr> <th colspan="3">จำนวนที่เลือกได้</th> </tr> <tr> <td>35</td> <td>10</td> <td>25</td> </tr> <tr> <td>50</td> <td>45</td> <td>40</td> </tr> </table> </div> <p style="text-align: center;">เท่ง</p> | จำนวนที่เลือกได้ |  |  | 12 | 16 | 4 | 18 | 10 | 20 | จำนวนที่เลือกได้ |  |  | 10 | 40 | 30 | 70 | 20 | 60 | จำนวนที่เลือกได้ |  |  | 35 | 10 | 25 | 50 | 45 | 40 |
|--|---|------------------|--|--|----|----|---|----|----|----|------------------|--|--|----|----|----|----|----|----|------------------|--|--|----|----|----|----|----|----|
| จำนวนที่เลือกได้   |   |                  |  |  |    |    |   |    |    |    |                  |  |  |    |    |    |    |    |    |                  |  |  |    |    |    |    |    |    |
| 12   | 16  | 4                |  |  |    |    |   |    |    |    |                  |  |  |    |    |    |    |    |    |                  |  |  |    |    |    |    |    |    |
| 18   | 10  | 20               |  |  |    |    |   |    |    |    |                  |  |  |    |    |    |    |    |    |                  |  |  |    |    |    |    |    |    |
| จำนวนที่เลือกได้   |   |                  |  |  |    |    |   |    |    |    |                  |  |  |    |    |    |    |    |    |                  |  |  |    |    |    |    |    |    |
| 10   | 40  | 30               |  |  |    |    |   |    |    |    |                  |  |  |    |    |    |    |    |    |                  |  |  |    |    |    |    |    |    |
| 70   | 20  | 60               |  |  |    |    |   |    |    |    |                  |  |  |    |    |    |    |    |    |                  |  |  |    |    |    |    |    |    |
| จำนวนที่เลือกได้   |   |                  |  |  |    |    |   |    |    |    |                  |  |  |    |    |    |    |    |    |                  |  |  |    |    |    |    |    |    |
| 35   | 10  | 25               |  |  |    |    |   |    |    |    |                  |  |  |    |    |    |    |    |    |                  |  |  |    |    |    |    |    |    |
| 50   | 45  | 40               |  |  |    |    |   |    |    |    |                  |  |  |    |    |    |    |    |    |                  |  |  |    |    |    |    |    |    |
| <p><b>ระดับพฤติกรรม/<br/>ทักษะกระบวนการ</b></p> <p>- วิเคราะห์</p> <p><b>ความคิดรวบยอดทางคณิตศาสตร์</b></p> <p>- จำนวนนับ การหาร</p> <p><b>ทักษะกระบวนการทางคณิตศาสตร์</b></p> <p>- ใช้วิธีการที่หลากหลายทาง<br/>คณิตศาสตร์แก้ปัญหาใน<br/>สถานการณ์ต่าง ๆ ที่เกี่ยวข้อง<br/>กับชีวิตประจำวัน</p> <p>- ให้เหตุผลประกอบการตัดสินใจ<br/>แก้ปัญหาทางคณิตศาสตร์</p> <p>- ใช้ภาษาและสัญลักษณ์ทาง<br/>คณิตศาสตร์ในการสื่อ<br/>ความหมายทางคณิตศาสตร์</p>   |   |                  |  |  |    |    |   |    |    |    |                  |  |  |    |    |    |    |    |    |                  |  |  |    |    |    |    |    |    |

|  |   |
|--|---|
| <p>- เชื่อมโยงความรู้ต่าง ๆ ใน<br/>คณิตศาสตร์และเชื่อมโยง<br/>คณิตศาสตร์กับศาสตร์อื่น ๆ</p> <p><b>อิงมาตรฐานตามหลักสูตร</b><br/>ค 1.2 ป.3/1<br/>ค 6.1 ป.3/1 - 5</p> <p><b>ระดับพฤติกรรม/<br/>ทักษะกระบวนการ</b><br/>- วิเคราะห์</p> <p><b>คำอธิบายขยายความ</b><br/><b>ทักษะทางการคิดคำนวณ</b><br/>- การหาร</p> <p><b>ความคิดรวบยอดทางคณิตศาสตร์</b><br/>- จำนวนนับ การหาร</p> <p><b>ทักษะกระบวนการทางคณิตศาสตร์</b><br/>- ใช้วิธีการที่หลากหลายทาง<br/>คณิตศาสตร์แก้ปัญหาใน<br/>สถานการณ์ต่าง ๆ ที่เกี่ยวข้อง<br/>กับชีวิตประจำวัน</p> <p>- ให้เหตุผลประกอบการตัดสินใจ<br/>แก้ปัญหาทางคณิตศาสตร์</p> <p>- ใช้ภาษาและสัญลักษณ์ทาง<br/>คณิตศาสตร์ในการสื่อ<br/>ความหมายทางคณิตศาสตร์</p> <p>- เชื่อมโยงความรู้ต่าง ๆ ใน<br/>คณิตศาสตร์และเชื่อมโยง<br/>คณิตศาสตร์กับศาสตร์อื่น ๆ</p> <p><b>อิงมาตรฐานตามหลักสูตร</b><br/>ค 1.2 ป.3/1<br/>ค 6.1 ป.3/1 - 5</p> | <p>3. จากข้อมูลข้างต้น <b>ข้อใดสรุปเกี่ยวกับจำนวนที่โหน่งเลือก ได้ถูกต้อง</b></p> <ol style="list-style-type: none"> <li>1) เป็นจำนวนที่ 2 และ 5 หารลงตัว</li> <li>2) เป็นจำนวนที่หารด้วย 5 ลงตัว</li> <li>3) เป็นจำนวนที่ 2 หารลงตัว</li> <li>4) เป็นจำนวนที่ 3 หารไม่ลงตัว</li> </ol> <p><b>เฉลย 3)</b></p> <p><b>เกณฑ์การให้คะแนน</b><br/>ตอบถูกต้องได้ 1 คะแนน ตอบผิดหรือไม่ตอบได้ 0 คะแนน</p> <p>4. จำนวนที่เลือกได้ทุกจำนวนของใคร ที่หารด้วย 5 และ 10 ลงตัว</p> <ol style="list-style-type: none"> <li>1) หม่า</li> <li>2) เห่ง</li> <li>3) หม่า กับ โหน่ง</li> <li>4) เห่ง กับ โหน่ง</li> </ol> <p><b>เฉลย 1)</b></p> <p><b>เกณฑ์การให้คะแนน</b><br/>ตอบถูกต้องได้ 1 คะแนน ตอบผิดหรือไม่ตอบได้ 0 คะแนน</p> |
|--|---|

### ความสามารถด้านเหตุผล (Reasoning Ability)

**ความสามารถเชิงเหตุผล (Reasoning Ability)** หมายถึง ความสามารถในการเชื่อมโยงความรู้ และประสบการณ์ไปวิเคราะห์ สังเคราะห์ ประเมินค่า ข้อมูล/ สถานการณ์/ สารสนเทศที่นำมา เพื่อการตัดสินใจ โดยมีเหตุผลประกอบอย่างสมเหตุสมผล (บนพื้นฐานของข้อมูล หลักการ เหตุผล ทางวิทยาศาสตร์ สังคมศาสตร์ และการดำเนินชีวิต อย่างมีคุณธรรมและจริยธรรม)

### คำสำคัญ(Key Characteristics)

1. **ความรู้** หมายถึง ความสามารถในการจดจำข้อเท็จจริง ทฤษฎี หลักการ ที่ศึกษารวมทั้งคุณธรรม จริยธรรม
2. **ประสบการณ์** หมายถึง ความรู้เดิมที่เกิดจากการเรียนรู้ ปฏิบัติ หรือได้พบเห็น เรื่องต่างๆ ในระดับ บุคคล สังคม และสังคมโลก
3. **วิเคราะห์** หมายถึง ความสามารถในการเปรียบเทียบ บอกความต่าง ความเหมือน สรุปหลักการ บอกความสัมพันธ์ เชื่อมโยงอย่างมีเหตุผล บนพื้นฐานของหลักการทางวิทยาศาสตร์ สังคมศาสตร์ และการดำเนินชีวิต อย่างมีคุณธรรมและจริยธรรม
4. **สังเคราะห์** หมายถึง ความสามารถในการสร้างข้อสรุปใหม่ ออกแบบ คิดสร้างสรรค์ บนพื้นฐานของ ข้อมูลที่ผ่าน การวิเคราะห์ ประเมินแล้ว อย่างสมเหตุสมผล
5. **ประเมินค่า** หมายถึง ความสามารถในการตัดสินใจ เลือทางเลือกอย่างสมเหตุสมผล มีประโยชน์ และสร้างสรรค์
6. **เหตุผลทางวิทยาศาสตร์** หมายถึง การนำความรู้ ประสบการณ์ที่เกิดจากการเรียนรู้มาประกอบการ ตัดสินใจในสถานการณ์ที่เกิดขึ้นในสังคม ให้สมเหตุสมผลตามหลักเกณฑ์ทางวิทยาศาสตร์
7. **เหตุผลทางสังคมศาสตร์** หมายถึง การนำความรู้ ประสบการณ์จากกฎเกณฑ์ ความเชื่อ วัฒนธรรม ค่านิยมทางสังคมศาสตร์มาประกอบการตัดสินใจในสถานการณ์ที่เกิดขึ้นในสังคมได้อย่างสมเหตุสมผล
8. **เหตุผลทางการดำเนินชีวิต** หมายถึง การนำความรู้ หลักการ กฎเกณฑ์ มาใช้ในการดำรงชีวิต หรือ ประกอบการตัดสินใจในสถานการณ์ที่เกิดขึ้นในสังคม อย่างมีคุณธรรม จริยธรรม

### ระดับความสามารถชั้นปี

| ระดับชั้น         | ความสามารถ   | คำสำคัญ (KC)   |
|-------------------|--|--|
| ประถมศึกษาปีที่ ๓ | <p>ความสามารถเชื่อมโยงความรู้ และประสบการณ์ เพื่อให้เหตุผล ในการเปรียบเทียบ จัดกลุ่ม วางแผน เลือกแนวทาง หรือแก้ปัญหาอย่าง สมเหตุสมผลและสร้างสรรค์ (บนพื้นฐานของ ข้อมูล หลักการ เหตุผล ทางวิทยาศาสตร์ สังคมศาสตร์ และการดำเนินชีวิต อย่างมี คุณธรรมและจริยธรรม)</p> <p><b>ขอบข่ายสิ่งเร้า/สาระการเรียนรู้</b></p> <ul style="list-style-type: none"> <li>- การจัดการอารมณ์และความเครียดของ ตนเอง</li> <li>- การสร้างเสริมสุขภาพและการป้องกันโรค</li> <li>- ความปลอดภัยในชีวิต</li> <li>- การตระหนักรู้และเห็นคุณค่าในตนเอง</li> <li>- บุคลิกภาพ</li> <li>- ปฏิสัมพันธ์ในครอบครัว</li> <li>- การสร้างสัมพันธ์ภาพที่ดี</li> </ul> | <p>เปรียบเทียบ จัดกลุ่ม วางแผน เลือกแนวทาง หรือแก้ปัญหา</p> <p><b>ประเด็นสำหรับการประเมิน</b></p> <p>บอกเหตุผลในการเปรียบเทียบ จัดกลุ่ม วางแผน เลือกแนวทาง หรือแก้ปัญหา ได้อย่างถูกต้อง สมเหตุสมผล</p> |

| ระดับชั้น | ความสามารถ   | คำสำคัญ (KC) |
|-----------|--|--------------|
|           | <ul style="list-style-type: none"> <li>- วิธีประชาธิปไตย</li> <li>- ศาสนาที่ตนเองนับถือ</li> <li>- การอยู่ร่วมกันในความหลากหลายของศาสนา</li> <li>- มารยาทไทย ภาษา การแต่งกาย</li> <li>- มารยาทชาวพุทธและศาสนาที่ตนนับถือ</li> <li>- วัฒนธรรมที่ส่งผลต่อพฤติกรรมด้านภาษา การแต่งกาย และทักษะทางสังคม</li> <li>- ปัญหาสังคมที่ส่งผลต่อการอยู่ร่วมกัน</li> <li>- ปัญหาที่มีผลกระทบต่อร่างกาย อารมณ์</li> <li>- ปัญหาที่มีผลกระทบต่อสังคมชุมชน ประเทศชาติ</li> <li>- เศรษฐกิจพอเพียง (การใช้จ่าย การออม การเลือก การใช้สินค้า บริการ อย่างเหมาะสม)</li> <li>- วิธีทางที่ทำให้เกิดคุณภาพชีวิตที่ดีด้านการใช้ทรัพยากร ด้านการปฏิบัติตน ด้านการใช้จ่าย</li> <li>- ลำดับเหตุการณ์สำคัญที่ส่งผลต่อวิถีชีวิต (การเลือกตั้งในท้องถิ่น)</li> <li>- ทรัพยากรที่มีอยู่อย่างจำกัดมีผลต่อการผลิต การบริโภคและการบริการในครอบครัว</li> <li>- ความเหมือน ความแตกต่างทางวัฒนธรรม ขนบธรรมเนียมประเพณี</li> <li>- วัฒนธรรมที่ส่งผลต่อพฤติกรรมด้านสังคม</li> <li>- เห็นคุณค่าและยอมรับความหลากหลายทางวัฒนธรรม</li> <li>- ผลการแข่งขันทางการค้าเสรี</li> <li>- การอนุรักษ์สิ่งแวดล้อม</li> <li>- ลมฟ้าอากาศ</li> <li>- ธรณีพิบัติภัย</li> <li>- ทรัพยากรธรรมชาติ</li> <li>- สิ่งมีชีวิตและไม่มีชีวิต</li> <li>- การขยายพันธุ์พืชและสัตว์</li> <li>- พันธุกรรม</li> <li>- วัสดุ แรง เสียง</li> </ul> |              |

| ระดับชั้น | ความสามารถ   | คำสำคัญ (KC) |
|-----------|--|--------------|
|           | <ul style="list-style-type: none"> <li>- ทิศ</li> <li>- ดวงอาทิตย์ ดวงจันทร์</li> <li>- กลางวัน กลางคืน</li> <li>- การพึ่งพาสิ่งแวดล้อมและธรรมชาติ ในการดำรงชีวิต</li> <li>- ความแตกต่างของเมืองและชนบท</li> <li>- มลพิษที่เกิดจากการกระทำของมนุษย์</li> <li>- การเปลี่ยนแปลงสภาพแวดล้อมจากอดีตถึงปัจจุบัน</li> <li>- การดำรงชีวิตในยุคเทคโนโลยี</li> <li>- การผลิตและการใช้ไฟฟ้า</li> </ul> |              |

## ตัวอย่างเครื่องมือ

| ความสามารถด้านเหตุผล ชั้นประถมศึกษาปีที่ 3   |  |
|--|--|
| <p>ระดับพฤติกรรม/ทักษะ</p> <p>กระบวนการ</p> <p>วิเคราะห์</p> <p>คำสำคัญ (KC)/</p> <p>ระดับความสามารถ</p> <p>เปรียบเทียบ จัดกลุ่ม วางแผน</p> <p>เลือกแนวทาง หรือแก้ปัญหา</p> <p>อิงมาตรฐานตามหลักสูตร</p> <p>มีส่วนร่วมในการฟื้นฟูปรับปรุงสิ่งแวดล้อมในโรงเรียนและชุมชน (ส.5.2 ป.2/4)</p> | <div style="text-align: center;">  </div> <p>1. การกระทำตามภาพนี้จะเกิดผลโดยตรงต่อคนในชุมชนตามข้อใดมากที่สุด</p> <ol style="list-style-type: none"> <li>1) เป็นโรคทางเดินอาหาร</li> <li>2) แมลงและเห็บยุง*</li> <li>3) เกิดอุบัติเหตุได้ง่าย</li> <li>4) อากาศเป็นพิษ</li> </ol> |

| ความสามารถด้านเหตุผล ชั้นประถมศึกษาปีที่ 3   |  |
|--|--|
| <p><b>ระดับพฤติกรรม/ทักษะ</b></p> <p>กระบวนการ<br/>วิเคราะห์</p> <p><b>คำสำคัญ (KC)/</b><br/><b>ระดับความสามารถ</b></p> <p>เปรียบเทียบ จัดกลุ่ม วางแผน<br/>เลือกแนวทาง หรือแก้ปัญหา</p> <p><b>อิงมาตรฐานตามหลักสูตร</b><br/>ทักษะชีวิต</p> | <div style="border: 1px solid black; padding: 10px; margin-bottom: 10px;"> <p>เกษตรกร กล่าวว่า การนำข้าวเปลือกมาตากไว้ริมคลองชลประทาน ก่อนส่งขายจะได้ราคาดี และถ้าไม่มีคนเฝ้า ข้าวเปลือกอาจถูกฝน และขายไม่ได้ราคา พวกเขาและครอบครัวจึงผลัดเปลี่ยนกันนอนเฝ้าข้าวที่ตากจนกว่าข้าวจะแห้ง</p> <p style="text-align: right;">ปรับมาจากผู้จัดการออนไลน์ ๑๕ พฤศจิกายน ๕๕</p> </div> <p>2. ข้อใดเป็นเหตุผลสำคัญที่สุดที่เกษตรกรครอบครัวจึงผลัดเปลี่ยนกันนอนเฝ้าข้าวที่ตาก</p> <ol style="list-style-type: none"> <li>1) ต้องการขายข้าวได้เร็วขึ้น</li> <li>2) ต้องการให้ทุกคนทำหน้าที่</li> <li>3) ต้องการขายข้าวให้ได้ราคาสูง *</li> <li>4) ต้องการให้ได้ข้าวเปลือกที่มีคุณภาพ</li> </ol> |

#### ตารางสอบ

การทดสอบความสามารถพื้นฐานของผู้เรียนระดับชาติ (National Test: NT) ปีการศึกษา 25561 ชั้นประถมศึกษาปีที่ 3 กำหนดสอบในวันพุธที่ 6 มีนาคม 2562 รายละเอียดตามตารางสอบ ดังนี้

| วันสอบ                  | เวลา             | วิชา                 | เวลาสอบ |
|-------------------------|------------------|----------------------|---------|
| วันพุธที่ 6 มีนาคม 2562 | 09.00 – 10.00 น. | ความสามารถด้านภาษา   | 60 นาที |
|                         | พัก 30 นาที      |                      |         |
|                         | 10.30 – 12.00 น. | ความสามารถด้านคำนวณ  | 90 นาที |
|                         | พัก 60 นาที      |                      |         |
|                         | 13.00 – 14.00 น. | ความสามารถด้านเหตุผล | 60 นาที |

\*\*\* ประกาศผลการสอบวันที่ 30 เมษายน 2562

## การบริหารการจัดสอบ NT ระดับสนามสอบ

การบริหารการจัดสอบ NT ระดับสนามสอบในการทดสอบความสามารถพื้นฐานของผู้เรียนระดับชาติ (National Test: NT) ปีการศึกษา 2561 เป็นการนำเสนอเกี่ยวกับภารกิจของสนามสอบ คณะกรรมการระดับสนามสอบ คุณสมบัติของกรรมการระดับสนามสอบ บทบาทของคณะกรรมการระดับสนามสอบ และแนวปฏิบัติในการบริหารจัดการสอบ โดยมีรายละเอียด ดังต่อไปนี้

### 1. คณะกรรมการระดับสนามสอบ

คณะกรรมการระดับสนามสอบ ประกอบด้วย

1. ประธานสนามสอบ คือ ประธานกลุ่มเครือข่าย หรือผู้อำนวยการโรงเรียนที่เป็นสนามสอบ หรือผู้ที่ศูนย์สอบพิจารณาแต่งตั้งตามความเหมาะสม
2. กรรมการคุมสอบ ต้องมาจากต่างกลุ่มเครือข่ายหรือกลุ่มเครือข่ายเดียวกันแต่ต่างสถานศึกษา อัตรา 2 คน ต่อ 1 ห้องสอบ
3. นักการภารโรง เป็นนักการภารโรงของโรงเรียนที่เป็นสนามสอบ หรือโรงเรียนในกลุ่มเครือข่าย
4. กรรมการอื่นๆ ตามที่คณะกรรมการอำนวยการระดับศูนย์สอบสามารถพิจารณาแต่งตั้งกรรมการเพิ่มเติมได้ตามความเหมาะสม

### 2. คุณสมบัติของกรรมการระดับสนามสอบ

1. กรรมการคุมสอบ เป็นข้าราชการครู และบุคลากรทางการศึกษา หรือครูผู้สอน หรือพนักงานราชการ หรือครูอัตราจ้าง
2. กรรมการตรวจข้อสอบเขียนตอบ เป็นครูผู้สอนชั้น ป.3 หรือข้าราชการครู และบุคลากรทางการศึกษา หรือครูผู้สอน หรือพนักงานราชการ หรือครูอัตราจ้าง ที่มีความรู้ความสามารถด้านภาษา คำนวณ และเหตุผล
3. มีความรับผิดชอบ
4. ตรงต่อเวลา
5. เก็บรักษาความลับได้เป็นอย่างดี
6. ปฏิบัติหน้าที่ตามคู่มือการจัดสอบฯ อย่างเคร่งครัด

### 3. บทบาทของคณะกรรมการระดับสนามสอบ

#### 1) ประธานสนามสอบ

- 1.1) ประสานงานกับศูนย์สอบและดำเนินการตามคู่มือการจัดสอบฯ อย่างเคร่งครัด
- 1.2) ประสานงานกับศูนย์สอบเสนอรายชื่อคณะกรรมการระดับสนามสอบ เพื่อให้ศูนย์สอบพิจารณาแต่งตั้งอนุมัติ
- 1.3) จัดประชุมคณะกรรมการระดับสนามสอบก่อนวันสอบ เพื่อทำความเข้าใจเกี่ยวกับกระบวนการจัดสอบและขั้นตอนการดำเนินงานของกรรมการคุมสอบ
- 1.4) เตรียมความพร้อมสถานที่สอบ กำกับการจัดห้องสอบ ตัดรายชื่อผู้มีสิทธิ์สอบ และเอกสารการสอบอื่นๆ ที่ป้ายประชาสัมพันธ์ของสนามสอบ และหน้าห้องสอบ
- 1.5) รับ-ส่งแบบทดสอบและกระดาษคำตอบ ระหว่างศูนย์สอบ และสนามสอบ ในกรณีที่ไม่สามารถด้วยตนเองได้ ให้มอบหมายผู้แทน โดยใช้บันทึกมอบหมายผู้แทนเพื่อให้ศูนย์สอบเก็บไว้เป็นหลักฐาน

1.6) เปิดกล่องบรรจุแบบทดสอบในวันสอบ ไม่เกิน 1 ชั่วโมงก่อนเวลาสอบ ต่อหน้าตัวแทน กรรมการคุมสอบ

1.7) ให้ประธานสนามสอบอนุมัติ ในกรณีที่มิให้ผู้เข้าสอบกรณีพิเศษ(Walk in) ที่ไม่มีเลขที่นั่งสอบ ในที่นี้ผู้เข้าสอบกรณีพิเศษ (Walk in) คือ ผู้ที่ไม่มีรายชื่อในใบเช่นชื่อผู้เข้าสอบ นักเรียนจะเข้าสอบได้เมื่อได้รับอนุญาตจากประธานสนามสอบ

1.8) กำกับ ติดตาม และตรวจสอบการจัดสอบภายในสนามสอบให้เป็นไปด้วยความเรียบร้อย มีประสิทธิภาพ มีความยุติธรรม โปร่งใส และเป็นไปตามคู่มือการจัดสอบ ฯ

1.9) สั่งพักการปฏิบัติหน้าที่ในกรณีที่ คณะกรรมการคุมสอบหรือเจ้าหน้าที่ในสนามสอบบกพร่องต่อหน้าที่หรือประพฤติปฏิบัติตนไม่เหมาะสมและรายงานให้ศูนย์สอบทราบ

1.10) ให้ประธานสนามสอบบรรจุกระดาษคำตอบที่ยังไม่ได้ตรวจข้อสอบเขียนตอบลงในซองแล้วปิดผนึก พร้อมซองกระดาษคำตอบข้อสอบเขียนตอบพร้อมส่งไปยังศูนย์สอบ

1.11) เก็บรักษาซองกระดาษคำตอบของผู้เข้าสอบและนำส่งศูนย์สอบให้ครบถ้วน เพื่อรักษาผลประโยชน์ให้กับผู้เข้าสอบ ให้ประธานสนามสอบดำเนินการส่งมอบซองกระดาษคำตอบที่ปิดผนึกเรียบร้อยแล้วให้ศูนย์สอบ

1.12) ประสานงานกับศูนย์สอบในการสรุปผลการดำเนินการจัดสอบระดับสนามสอบ รวมทั้งการส่งมอบเอกสารการจัดสอบนำส่งศูนย์สอบต่อไป

## 2) กรรมการคุมสอบ

2.1) กำกับการดำเนินการสอบให้เป็นไปด้วยความเรียบร้อย ทั้งภายในห้องสอบ และบริเวณใกล้เคียงให้มีความโปร่งใสและยุติธรรมในการคุมสอบ มีประสิทธิภาพและปฏิบัติตามคู่มือการจัดสอบฯ

2.2) การดำเนินการคุมสอบ ขอให้ยึดตามแนวปฏิบัติตามคู่มือฉบับนี้เป็นหลักในการปฏิบัติงาน

2.3) ควบคุมมิให้ผู้เข้าสอบปฏิบัติผิดระเบียบหรือกระทำการทุจริตในระหว่างการสอบ

2.4) รายงานประธานสนามสอบ กรณีสงสัยว่าจะมีการทุจริตหรือมีการทุจริตเกิดขึ้น และห้ามบุคคลที่ไม่เกี่ยวข้องเข้าบริเวณห้องสอบ

2.5) รักษาความลับของแบบทดสอบ ด้วยการไม่ให้กรรมการหรือบุคคลอื่น ดูหรือถ่ายรูปแบบทดสอบเพื่อเผยแพร่

2.6) ตรวจสอบกระดาษคำตอบและแบบทดสอบให้ถูกต้องและครบถ้วน

2.7) ตรวจสอบการกรอกข้อมูล และการระบายที่หัวกระดาษคำตอบให้เรียบร้อยถูกต้อง (กรณีเด็กเข้าสอบกรณีพิเศษ)

2.8) บรรจุกระดาษคำตอบใส่ซองส่งไปยังประธานสนามสอบ

2.9) ให้กรรมการคุมสอบกรอกใบปะหน้าของข้อสอบแบบเลือกตอบและของข้อสอบเขียนตอบให้ครบถ้วน พร้อมเซ็นชื่อกรรมการคุมสอบทั้ง 2 คน

2.10) รักษากระดาษคำตอบและแบบทดสอบของผู้เข้าสอบไม่ให้สูญหาย และต้องนำส่งประธานสนามสอบทันที หลังเสร็จสิ้นการสอบในภาคเช้า (หลังสอบวิชาความสามารถด้านคำนวณ) และภาคบ่าย (หลังสอบวิชาความสามารถด้านเหตุผล)

## 4. แนวปฏิบัติในการบริหารจัดการสอบ

### 1) การจัดสนามสอบและห้องสอบ



ศูนย์สอบต้องกำหนดสนามสอบ โดยระบุจำนวนห้องสอบและรายละเอียดข้อมูลห้องสอบผ่านระบบ NT Access ภายในช่วงเวลาสำนักงานคณะกรรมการการศึกษาขั้นพื้นฐานกำหนด ทั้งนี้ใช้อัตราจำนวนผู้เข้าสอบ 30 คน ต่อห้อง ยกเว้นห้องสอบสุดท้ายของสนามสอบสามารถจัดห้องสอบได้ไม่เกิน 35 คน โดยในการจัดห้องสอบจะจัดนักเรียนเข้าห้องสอบที่โรงเรียนเรียงตามตัวอักษรของโรงเรียน และการเรียงลำดับเลขที่นั่งของนักเรียนในแต่ละโรงเรียนจะจัดเรียงตามที่โรงเรียนส่งข้อมูลเข้าโปรแกรม NT Access ซึ่งการจัดนักเรียนเข้าห้องสอบถ้าเรียงลำดับนักเรียนจนถึงคนที่ 30 จะต้องจัดตั้งแต่คนที่ 31 เป็นต้นไปเข้าสอบในห้องสอบถัดไป

ตัวอย่างเช่น ถ้าโรงเรียนกบินทร์วิทยาเป็นสนามสอบ มีโรงเรียนมาเข้าสอบ 3 โรงเรียน ได้แก่ โรงเรียนกบินทร์วิทยา มีนักเรียน 20 คน โรงเรียนนารีศึกษา มีนักเรียน 10 คน และโรงเรียนชนาธิปวิทยา มีจำนวนนักเรียน 20 คน การจัดห้องสอบจะเป็นดังต่อไปนี้

- 1) มีจำนวนเด็กที่เข้าสอบทั้งหมด 50 คน ดังนั้นจะต้องมีห้องสอบทั้งสิ้น 2 ห้อง
- 2) จัดเรียงนักเรียนเข้าห้องสอบ โดยเรียงตามตัวอักษรของชื่อโรงเรียน ในที่นี้ คือ กบินทร์วิทยา ชนาธิปวิทยา และนารีศึกษา ตามลำดับ
- 3) จัดนักเรียนเข้าห้องสอบ โดยจัดห้องสอบให้มีโต๊ะสอบทั้งหมด 5 แถว ๆ ละ 6 ตัว ถ้านักเรียนครบ 30 คนให้จัดนักเรียนเข้าสอบในห้องถัดไป ดังภาพ
- 4) การเรียงลำดับเลขที่นั่งของนักเรียนในแต่ละโรงเรียนจะจัดเรียงตามที่โรงเรียนส่งข้อมูลเข้าโปรแกรม NT Access ดังภาพต่อไปนี้

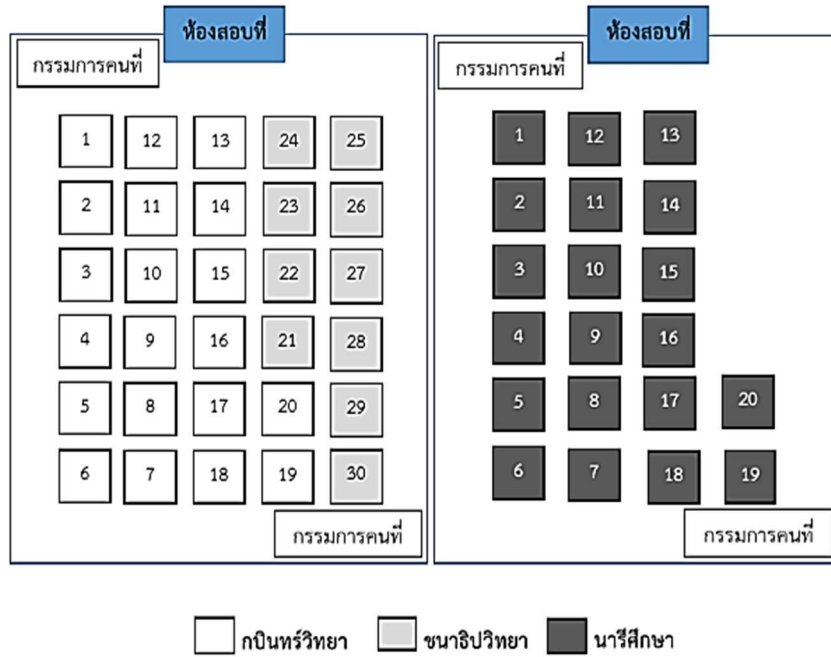

## 2) ข้อปฏิบัติในการสอบของผู้เข้าสอบ

### ระเบียบการเข้าห้องสอบ

1. นักเรียนต้องแสดงบัตรประจำตัวประชาชนในการเข้าห้องสอบ หรือ บัตรประจำตัวนักเรียนที่มีรูปหรือหลักฐานอย่างอื่นที่สามารถใช้แสดงตัวตนของนักเรียน
2. นักเรียนมาสายเกิน 15 นาที ไม่มีสิทธิ์สอบในวิชานั้น (ระเบียบกระทรวงศึกษาธิการว่าด้วยการปฏิบัติของผู้เข้าสอบ พ.ศ. 2548)
3. ให้นักเรียนนั่งอยู่ในห้องสอบจนหมดเวลา
4. **ห้าม** นักเรียนนำตำรา เอกสาร เครื่องอิเล็กทรอนิกส์หรือเครื่องมือสื่อสารเข้าห้องสอบ
5. **อนุญาต** ให้นักเรียนนำนาฬิกาเข้าห้องสอบเฉพาะนาฬิกาธรรมดาที่ใช้ดูเวลาเท่านั้น

### อุปกรณ์ที่ใช้ในการทำแบบทดสอบและอนุญาตให้นำเข้าห้องสอบ

สิ่งที่นักเรียนต้องเตรียมมาในวันสอบ

1. ดินสอดำ 2B ใช้สำหรับระบายคำตอบ
2. ยางลบ
3. กบเหลาดินสอดำ

## 3) กรณีผู้เข้าสอบกรณีพิเศษ (Walk in)

ผู้เข้าสอบกรณีพิเศษ (Walk in) คือ ผู้ที่ไม่มีรายชื่อในใบเซ็นชื่อผู้เข้าสอบ นักเรียนจะเข้าสอบได้เมื่อได้รับอนุญาตจากประธานสนามสอบแล้ว กรรมการระดับสนามสอบต้องปฏิบัติ ดังนี้

1. ให้ผู้เข้าสอบกรณีพิเศษ (Walk in) เข้าสอบในห้องสอบสุดท้ายโดยนั่งต่อจากเลขที่นั่งสอบสุดท้ายของห้องสอบสุดท้ายในสนามสอบนั้นๆ
2. ผู้เข้าสอบกรณีพิเศษ (Walk in) ใช้แบบทดสอบ พร้อมกระดาษคำตอบสำรองในการสอบ สำหรับเลขที่นั่งสอบให้ใช้เลขที่นั่งสอบต่อจากเลขที่สุดท้ายของห้องสอบสุดท้ายในสนามสอบนั้นๆ

3. ผู้เข้าสอบกรณีพิเศษ (Walk in) ลงชื่อในใบเซ็นชื่อผู้เข้าสอบในแบบ สพฐ. 3 วิชาละ 1 แผ่น (สำหรับ ส่งคืน สพฐ.) หากมีนักเรียนเข้าสอบกรณีพิเศษ (Walk in) **จำนวนมากกว่า 1 คน ก็ให้ลงชื่อในแผ่นเดียวกัน**

4. เมื่อเสร็จสิ้นการสอบให้เก็บกระดาษคำตอบ (ทั้งแบบเลือกตอบและเขียนตอบ) ของผู้เข้าสอบกรณีพิเศษ (Walk in) ใส่ในซองกระดาษคำตอบต่อนักเรียนคนสุดท้ายของห้องสุดท้ายในสนามสอบนั้นๆ

#### 4) กรณีที่กระดาษคำตอบชำรุด เสียหาย

ให้นักเรียนระบายลงในช่อง **“ยกเลิกกระดาษคำตอบ”** และให้ใช้กระดาษสำรอง โดยระบุ รายละเอียดของผู้เข้าสอบตามกระดาษคำตอบเดิม และเก็บกระดาษคำตอบที่ชำรุดใส่ซองคืนด้วย (ให้กระดาษคำตอบที่ถูกยกเลิกอยู่หลังกระดาษคำตอบสำรองของเด็กคนนั้น)

#### 5) กรณีเด็กขาดสอบ

1. เมื่อเสร็จสิ้นการสอบให้เก็บกระดาษคำตอบของเด็กขาดสอบ โดยระบายในช่อง **“ขาดสอบ”** แล้ว เก็บรวบรวมกระดาษคำตอบตามเลขที่นั่งสอบ

2. ให้เก็บกระดาษคำตอบของเด็กขาดสอบเรียงตามเลขที่นั่งสอบปกติ

3. ในใบเซ็นชื่อผู้เข้าสอบ สพฐ.2 ให้ระบุว่า **“ขาดสอบ” ด้วยหมึกสีแดง**

#### 6) กำหนดการบริหารจัดการห้องสอบ

| ระยะเวลา                               | การปฏิบัติ  |
|--|---|
| ก่อนถึงเวลาสอบ<br>15 นาที              | ให้ผู้เข้าสอบเข้าห้องสอบ กรรมการคุมสอบตรวจบัตรประจำตัวประชาชน หรือหลักฐาน<br>อย่างอื่นที่แสดงตัวตนของนักเรียน รวมทั้งอุปกรณ์ที่ใช้ในการสอบ  |
| ก่อนถึงเวลาสอบ<br>10 นาที              | 1. ให้ผู้เข้าสอบ 2 คนตรวจของแบบทดสอบ เพื่อยืนยันความเรียบร้อยของแบบทดสอบ<br>2. แจกกระดาษคำตอบให้ผู้เข้าสอบเรียงตามลำดับเลขที่นั่งสอบจากน้อยไปหามาก<br>3. แจ้งให้ผู้เข้าสอบตรวจสอบว่ากระดาษคำตอบเป็นของตนเอง |
| ก่อนถึงเวลาสอบ 5 นาที                  | แจกแบบทดสอบให้ผู้เข้าสอบเรียงตามลำดับเลขที่นั่งสอบจากน้อยไปหามาก  |
| เมื่อถึงเวลาสอบ                        | ประกาศให้ผู้เข้าสอบเริ่มทำแบบทดสอบ  |
| ระหว่างการสอบ                          | ดูแลการจัดสอบให้เป็นไปด้วยความเรียบร้อย มีความโปร่งใส ไม่มีการทุจริตหรือ<br>กระทำผิดระเบียบระหว่างการสอบ  |
| เมื่อเวลาสอบผ่านไป<br>30 นาที          | ให้ผู้เข้าสอบลงชื่อในใบเซ็นชื่อผู้เข้าสอบ สพฐ.2 ทั้ง 2 แผ่น (ส่ง สพฐ.1,<br>ส่งศูนย์สอบ 1)<br>**กรณีมีผู้เข้าสอบกรณีพิเศษ (walk in) ให้ลงชื่อใน สพฐ. 3 ทั้ง 2 แผ่น (ส่ง สพฐ. 1,<br>ส่งศูนย์สอบ 1)            |
| หลังสอบเสร็จวิชา<br>ความสามารถด้านภาษา | ให้นักเรียนนั่งอยู่ประจำในห้องสอบจนถึงเวลาสอบวิชาความสามารถด้านคำนวณ<br>อนุญาตให้นักเรียนออกจากห้องสอบตามดุลพินิจของกรรมการคุมสอบ   |
| ก่อนหมดเวลาสอบ<br>5 นาที               | ประกาศเวลาให้ผู้เข้าสอบทราบเพื่อตรวจสอบความเรียบร้อยของกระดาษคำตอบและการระบาย<br>คำตอบ  |
| เมื่อหมดเวลาสอบ                        | 1. ประกาศหมดเวลา<br>2. แจ้งให้ผู้เข้าสอบหยุดการสอบ<br>3. ตรวจสอบการลงชื่อ-สกุลและเลขที่นั่งสอบของผู้เข้าสอบ และตรวจดูการลงลายมือชื่อบนหัว<br>กระดาษ   |

| ระยะเวลา | การปฏิบัติ   |
|----------|--|
|          | 4. เก็บแบบทดสอบและกระดาษคำตอบให้ครบถ้วนตามจำนวนที่ระบุไว้บนหน้าซอง เพื่อนำส่งประธานสนามสอบ |

### 7) การบรรจุซองกระดาษคำตอบ

(กรณีตรวจข้อสอบแบบเขียนตอบที่ศูนย์สอบ : 7 มีนาคม 2562)

แนวปฏิบัติเกี่ยวกับการบรรจุกระดาษคำตอบในระดับสนามสอบ มีดังนี้

1. กระดาษคำตอบแบบเลือกตอบแต่ละวิชาที่ยังไม่ได้ระบายคะแนนเขียนตอบ ตรวจสอบกระดาษคำตอบให้ถูกต้องและครบถ้วน หุ้มด้วย สฟฐ.2 (สำหรับส่งคืน สฟฐ.) รวมทั้งกระดาษคำตอบของ ผู้เข้าสอบกรณีพิเศษ (walk in) และ สฟฐ.3 (ถ้ามี) บรรจุใส่ซองกระดาษคำตอบแบบเลือกตอบ (Package 2) วิชาละ 1 ซอง ไม่ต้องปิดผนึก และนำมาใส่ในซองกระดาษคำตอบแบบเขียนตอบ (Package 3)
2. กระดาษคำตอบแบบเขียนตอบแต่ละวิชา ตรวจสอบกระดาษคำตอบให้ถูกต้องและ ครบถ้วน หุ้มด้วย สฟฐ.2 (สำหรับเก็บไว้ที่ศูนย์สอบ) บรรจุใส่กระดาษคำตอบแบบเขียนตอบ (Package 3) ปิดผนึก กรณีที่มีผู้เข้าสอบกรณีพิเศษ (walk in) ให้เก็บกระดาษคำตอบของผู้เข้าสอบกรณีพิเศษ (walk in) และ สฟฐ.3 ให้บรรจุใส่กระดาษคำตอบแบบเขียนตอบ (Package 3) ด้วย โดยการบรรจุกระดาษคำตอบเลือกตอบและกระดาษคำตอบแบบเขียนตอบ สามารถนำเสนอด้วยแผนภาพ ต่อไปนี้

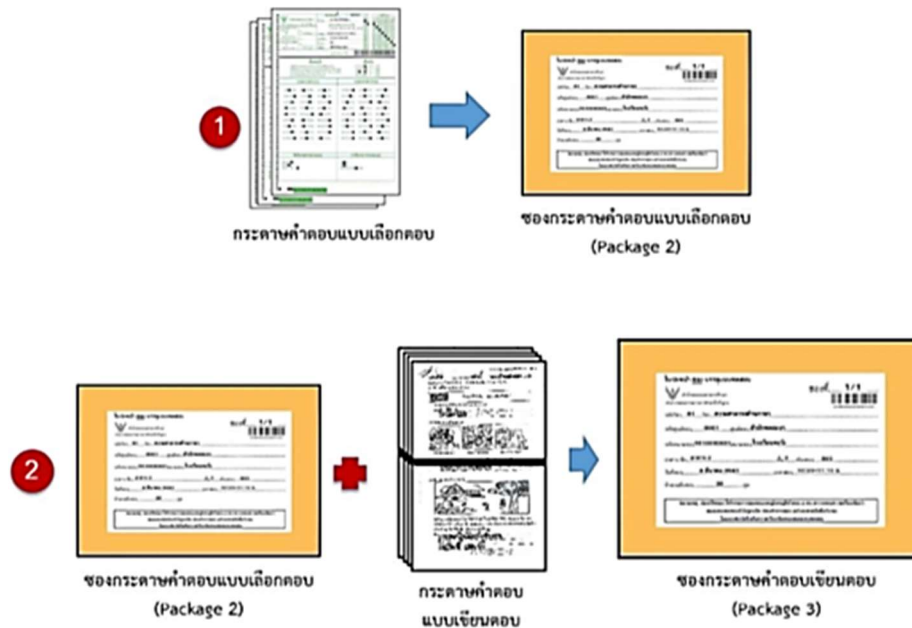

3. การบรรจุซองกระดาษคำตอบส่งไปยังศูนย์สอบ การบรรจุซองกระดาษคำตอบแบบเขียนตอบ (Package 3) จากสนามสอบไปยังศูนย์สอบ ให้นำซองกระดาษคำตอบแบบเขียนตอบ (Package 3) ของแต่ละวิชา (3 ซอง) มามัดรวมกันเป็นรายห้องสอบ เรียงลำดับตามเลขห้องสอบแล้วจัดส่งมัดซองกระดาษคำตอบดังกล่าวไปยังศูนย์สอบต่อไป ดังภาพ

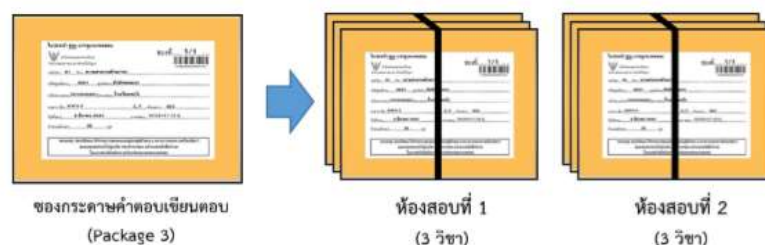

## การนำผลไปใช้

การนำผลการประเมินคุณภาพการศึกษาไปพัฒนาและยกระดับคุณภาพการศึกษาได้อย่างมีประสิทธิภาพ ส่งผลถึงตัวผู้เรียน และปรับปรุงการจัดการเรียนการสอนของโรงเรียน และการกำกับดูแลแนวทางการจัดการศึกษาของเขตพื้นที่การศึกษา ให้เป็นไปตามนโยบายสำนักงานคณะกรรมการการศึกษาขั้นพื้นฐาน ยุทธศาสตร์ที่ 1 พัฒนาคุณภาพผู้เรียนทุกระดับ ทุกประเภท เป้าหมายที่ 1 นักเรียนระดับก่อนประถมศึกษา มีพัฒนาการที่เหมาะสมตามช่วงวัยและได้สมดุล และนักเรียนระดับการศึกษาขั้นพื้นฐานทุกคนมีพัฒนาการเหมาะสมตามช่วงวัยและมีคุณภาพ ทุกส่วนในระบบการศึกษาตั้งแต่ส่วนกลาง สำนักงานเขตพื้นที่การศึกษา โรงเรียน จำเป็นต้องนำผลจากการประเมินมาวิเคราะห์และจัดทำเป็นแผนการยกระดับคุณภาพการศึกษา ในทุกระดับ อย่างเป็นรูปธรรม ตั้งแต่แผนการพัฒนาตัวผู้เรียนรายบุคคล การพัฒนาสภาพการจัดการเรียน การสอน ของโรงเรียน สภาพปัญหาและความต้องการ บริบทในการบริหารจัดการ การกำกับดูแลการจัดการเรียนการสอน ของเขตพื้นที่การศึกษา ดังนี้

1. การนำผลการประเมินไปยกระดับผลสัมฤทธิ์ทางการเรียน ต้องดำเนินการ ทั้งระบบ โดย กำหนดบทบาทของส่วนกลางว่าแต่ละสำนักมีกิจกรรมอะไรบ้างจะสามารถส่งเสริมและสนับสนุนการยกระดับผลสัมฤทธิ์ของเขตพื้นที่การศึกษา โดยศึกษานโยบายที่ร่วมกับศูนย์เครือข่ายเป็นผู้นำในการขับเคลื่อนการยกระดับ และโรงเรียน ครูผู้สอนต้องมีความรู้ความสามารถด้านการวัดผล โดยทั้งหมดนี้จะต้องมีโครงการ กิจกรรม และงบประมาณในการดำเนินงาน

2. คณะกรรมการการประเมินคุณภาพการศึกษาขั้นพื้นฐานเพื่อการประกันคุณภาพผู้เรียน ปีการศึกษา ๒๕๕๗ ร่วมกันวางแผนการพัฒนา โดยกำหนดให้ผู้รับผิดชอบในแต่ละสำนักที่เกี่ยวข้องกับการยกระดับคุณภาพการศึกษา เขียนเป็นแผนยกระดับที่เป็นรูปธรรม

3. มีระบบการติดตามและประเมินผลกระบวนการเรียนการสอนที่สอดคล้องกับจุดเน้นในการยกระดับผลสัมฤทธิ์ทางการเรียน

4. เขตพื้นที่การศึกษา อาจวิเคราะห์ผลภาพรวมของแต่ละโรงเรียน และภาพรวมของเขตพื้นที่การศึกษา รวมทั้งวิเคราะห์ปัจจัย กระบวนการ แนวทางในการส่งเสริม ปรับปรุง การจัดการเรียนการสอน เพื่อยกระดับคุณภาพการศึกษา กำหนดเป็นโครงการ/กิจกรรมในการพัฒนาการจัดการศึกษาของโรงเรียนในเขตพื้นที่การศึกษา

5. โรงเรียนวิเคราะห์ผลภาพรวม เปรียบเทียบผลการประเมินกับผลภาพรวมระดับเขตพื้นที่การศึกษา และเปรียบเทียบผลระหว่างปีการศึกษา 2559 และปีการศึกษา 2560 เพื่อดูพัฒนาการของโรงเรียน และทราบถึงจุดที่ต้องเร่งดำเนินการพัฒนา ปรับปรุง การจัดการเรียนการสอนของตน จัดทำเป็นแผนยกระดับโครงการ/กิจกรรม และกำหนดเป้าหมายในการพัฒนา

6. โรงเรียนวิเคราะห์ผลรายบุคคลของนักเรียน ที่สะท้อนถึงความสามารถของผู้เรียนในแต่ละด้าน ส่งต่อข้อมูลให้ครูผู้สอนในระดับประถมศึกษาปีที่ 4 เพื่อให้ทราบถึงจุดเด่น จุดด้อยที่ต้องเร่งพัฒนา และปรับปรุงเป็นรายบุคคล เพื่อให้ครูผู้สอนสามารถปรับปรุงและพัฒนาผู้เรียนได้อย่างถูกต้อง

### บทที่ 3

#### ผลการประเมินระดับเขตพื้นที่

การรายงานผลการทดสอบความสามารถพื้นฐานของผู้เรียนระดับชาติ (National Test: NT) ปีการศึกษา 2561 เป็นการรายงานผลการทดสอบในด้านภาษา (Literacy) ด้านคำนวณ (Numeracy) และด้านเหตุผล (Reasoning Ability) ของโรงเรียนในสังกัดสำนักงานคณะกรรมการการศึกษาขั้นพื้นฐาน (สพฐ.) จำนวน 130 โรงเรียน โดยนำเสนอข้อมูลผลการทดสอบความสามารถด้านภาษา (Literacy) ด้านคำนวณ (Numeracy) และด้านเหตุผล (Reasoning Ability) ของนักเรียนชั้นประถมศึกษาปีที่ 3 ปีการศึกษา 2561 ดังนี้

**ตาราง 1** ผลการประเมินความสามารถด้านภาษา (Literacy) ด้านคำนวณ (Numeracy) และด้านเหตุผล (Reasoning Ability) ของนักเรียนชั้นประถมศึกษาปีที่ 3 ปีการศึกษา 2561

| ความสามารถ                        | คะแนนเฉลี่ย<br>ร้อยละ | S.D.  | ระดับคุณภาพ |
|-----------------------------------|-----------------------|-------|-------------|
| ด้านภาษา<br>(Literacy)            | 53.53                 | 6.33  | พอใช้       |
| ด้านคำนวณ<br>(Numeracy)           | 46.04                 | 6.63  | พอใช้       |
| ด้านเหตุผล<br>(Reasoning Ability) | 48.15                 | 5.83  | พอใช้       |
| รวม                               | 49.24                 | 16.54 | พอใช้       |

จากตาราง 1 ผลการประเมินความสามารถด้านภาษา (Literacy) ด้านคำนวณ (Numeracy) และด้านเหตุผล (Reasoning Ability) ของนักเรียนชั้นประถมศึกษาปีที่ 3 ปีการศึกษา 2561 พบว่า ในภาพรวมอยู่ในระดับพอใช้ มีคะแนนเฉลี่ยร้อยละเท่ากับ 49.24 โดยความสามารถด้านภาษา มีคะแนนเฉลี่ยร้อยละสูงสุด ( 53.53 ) รองลงมา ได้แก่ ความสามารถด้านเหตุผล ( 48.15 ) และความสามารถด้านคำนวณ ( 46.04 ) ตามลำดับ

ตาราง 2 เปรียบเทียบคะแนนเฉลี่ยร้อยละจำแนกตามระดับต่างๆ ของผลการทดสอบความสามารถพื้นฐานของผู้เรียนระดับชาติ (National Test: NT) นักเรียนชั้นประถมศึกษาปีที่ 3 ปีการศึกษา 2561

| ความสามารถ                     | คะแนนเฉลี่ยร้อยละจำแนกตามระดับ |              |              |              |              | เปรียบเทียบระดับเขตฯ : ศธ.ภาค | เปรียบเทียบระดับเขตฯ : ประเทศ |
|--------------------------------|--------------------------------|--------------|--------------|--------------|--------------|-------------------------------|-------------------------------|
|                                | เขตพื้นที่                     | จังหวัด      | ศธ.ภาค       | สังกัด       | ประเทศ       |                               |                               |
| ด้านภาษา (Literacy)            | 53.53                          | 53.47        | 54.36        | 52.47        | 53.18        | -0.83                         | +0.35                         |
| ด้านคำนวณ (Numeracy)           | 46.04                          | 45.24        | 47.40        | 47.90        | 47.19        | -1.36                         | -1.15                         |
| ด้านเหตุผล (Reasoning Ability) | 48.15                          | 48.43        | 49.61        | 47.58        | 48.07        | -1.46                         | +0.08                         |
| <b>รวม</b>                     | <b>49.24</b>                   | <b>49.05</b> | <b>50.46</b> | <b>49.41</b> | <b>49.48</b> | <b>-1.22</b>                  | <b>-0.24</b>                  |

จากตาราง 2 เปรียบเทียบคะแนนเฉลี่ยร้อยละระดับเขตพื้นที่การศึกษา และระดับศึกษาธิการภาค 3 ของผลการทดสอบความสามารถพื้นฐานของผู้เรียนระดับชาติ (NT) นักเรียนชั้นประถมศึกษาปีที่ 3 ปีการศึกษา 2561 โดยภาพรวม พบว่า คะแนนเฉลี่ยร้อยละระดับเขตพื้นที่การศึกษา เท่ากับ 49.24 คะแนนเฉลี่ยร้อยละระดับศึกษาธิการภาค 3 เท่ากับ 50.46 และระดับประเทศ เท่ากับ 49.48 ซึ่งพบว่า คะแนนเฉลี่ยร้อยละระดับเขตพื้นที่การศึกษาต่ำกว่าระดับศึกษาธิการภาค 3 (-1.22) และต่ำกว่าระดับประเทศ (-0.24) โดยมีคะแนนเฉลี่ยร้อยละสูงกว่าระดับประเทศทั้ง 3 ด้าน เมื่อพิจารณาเป็นรายด้าน พบว่า

1. ด้านภาษา (Literacy) คะแนนเฉลี่ยร้อยละระดับเขตพื้นที่การศึกษามีค่าต่ำกว่าระดับศึกษาธิการภาค 3 (-0.83) แต่สูงกว่าระดับประเทศ (+0.35)

2. ด้านคำนวณ (Numeracy) คะแนนเฉลี่ยร้อยละระดับเขตพื้นที่การศึกษามีค่าต่ำกว่าระดับศึกษาธิการภาค 3 (-1.36) และต่ำกว่าระดับประเทศ (-1.15)

3. ด้านเหตุผล (Reasoning Ability) คะแนนเฉลี่ยร้อยละระดับเขตพื้นที่การศึกษามีค่าต่ำกว่าระดับศึกษาธิการภาค 3 (-1.46) แต่สูงกว่าระดับประเทศ (+0.08)

**ตาราง 3** เปรียบเทียบคะแนนเฉลี่ยร้อยละในระดับเขตพื้นที่การศึกษาของผลการทดสอบความสามารถพื้นฐานของผู้เรียนระดับชาติ (National Test: NT) ของนักเรียนชั้นประถมศึกษาปีที่ 3 ปีการศึกษา 2559 - 2561

| ความสามารถ                        | ระดับเขตพื้นที่ |              |              | เปรียบเทียบ 60/61<br>(ระดับเขต) |
|-----------------------------------|-----------------|--------------|--------------|---------------------------------|
|                                   | 2559            | 2560         | 2561         |                                 |
| ด้านภาษา<br>(Literacy)            | 51.95           | 52.12        | 53.53        | +1.41                           |
| ด้านคำนวณ<br>(Numeracy)           | 38.05           | 37.85        | 46.04        | +8.19                           |
| ด้านเหตุผล<br>(Reasoning Ability) | 53.95           | 43.73        | 48.15        | +4.42                           |
| <b>รวม</b>                        | <b>47.99</b>    | <b>44.57</b> | <b>49.24</b> | <b>+4.67</b>                    |

จากตาราง 3 ผลการทดสอบความสามารถพื้นฐานของผู้เรียนระดับชาติ (NT) ในระดับเขตพื้นที่ ปีการศึกษา 2561 มีคะแนนเฉลี่ยร้อยละ 49.24 เมื่อเปรียบเทียบกับปีการศึกษา 2560 พบว่า ปีการศึกษา 2561 มีคะแนนเฉลี่ยร้อยละเพิ่มขึ้น (+4.67) แต่เมื่อพิจารณาเป็นรายด้านพบว่า

1. ด้านภาษา (Literacy) คะแนนเฉลี่ยร้อยละระดับเขตพื้นที่ ในปีการศึกษา 2561 มีคะแนนเฉลี่ยร้อยละเพิ่มขึ้นกว่าปีการศึกษา 2560 (+1.41)
2. ด้านคำนวณ (Numeracy) คะแนนเฉลี่ยร้อยละระดับเขตพื้นที่ ในปีการศึกษา 2561 มีคะแนนเฉลี่ยร้อยละเพิ่มขึ้นกว่าปีการศึกษา 2560 (+8.19)
3. ด้านเหตุผล (Reasoning Ability) คะแนนเฉลี่ยร้อยละระดับเขตพื้นที่ ปีการศึกษา 2561 มีคะแนนเฉลี่ยร้อยละเพิ่มขึ้นกว่าปีการศึกษา 2560 (+4.42)



## บทที่ 4

### ผลการประเมินระดับสถานศึกษา

การรายงานผลการทดสอบความสามารถพื้นฐานของผู้เรียนระดับชาติ (National Test : NT) ปีการศึกษา 2561 เป็นการรายงานผลการประเมินความสามารถด้านภาษา (Literacy) ด้านคำนวณ (Numeracy) และด้านเหตุผล (Reasoning Ability) ของนักเรียนระดับชั้นประถมศึกษาปีที่ 3 ในสังกัดสำนักงานเขตพื้นที่การศึกษาประถมศึกษานครนายก โดยกำหนดเกณฑ์ช่วงคะแนนและคะแนนร้อยละในแต่ละระดับคุณภาพ ดังนี้

#### เกณฑ์การตัดสินคุณภาพในแต่ละความสามารถ

| ระดับคุณภาพ | ช่วงคะแนนและคะแนนร้อยละในแต่ละระดับคุณภาพ |               |               |               |               |               |               |               |
|-------------|---|---------------|---------------|---------------|---------------|---------------|---------------|---------------|
|             | ด้านภาษา                                  |               | ด้านคำนวณ     |               | ด้านเหตุผล    |               | รวมทุกด้าน    |               |
|             | คะแนน                                     | ร้อยละ        | คะแนน         | ร้อยละ        | คะแนน         | ร้อยละ        | คะแนน         | ร้อยละ        |
| ดีมาก       | 28.00 - 35                                | 79.98 - 100   | 25.00 - 35    | 71.41 - 100   | 26.00 - 35    | 74.27 - 100   | 79.00 - 105   | 75.24 - 100   |
| ดี          | 20.00 - 27.99                             | 57.12 - 79.97 | 19.00 - 24.99 | 54.27 - 71.40 | 19.00 - 25.99 | 54.27 - 74.26 | 58.00 - 78.99 | 55.24 - 75.23 |
| พอใช้       | 12.00 - 19.99                             | 34.27 - 57.11 | 11.00 - 18.99 | 31.41 - 54.26 | 12.00 - 18.99 | 34.27 - 54.26 | 35.00 - 57.99 | 33.33 - 55.23 |
| ปรับปรุง    | 0.00 - 11.99                              | 0.00 - 34.26  | 0.00 - 10.99  | 0.00 - 31.40  | 0.00 - 11.99  | 0.00 - 34.26  | 0.00 - 34.99  | 0.00 - 33.32  |

ผลการวิเคราะห์ข้อมูลผลการทดสอบความสามารถพื้นฐานของผู้เรียนระดับชาติ (National Test : NT) ปีการศึกษา 2561 จำนวน 130 โรงเรียน โดยจำแนกเป็นรายศูนย์พัฒนาคุณภาพการศึกษา จำนวน 15 ศูนย์ รายละเอียดดังแสดงไว้ในตาราง 4 – 18

**ตาราง 4** ผลการประเมินความสามารถด้านภาษา (Literacy) ด้านคำนวณ (Numeracy) และด้านเหตุผล (Reasoning Ability) ของนักเรียนชั้นประถมศึกษาปีที่ 3 ปีการศึกษา 2561 สำนักงานเขตพื้นที่ การศึกษาประถมศึกษานครนายก : ศูนย์พัฒนาฯ เขาพระ-บ้านใหญ่

| ที่                                | โรงเรียน                 | จำนวน<br>นักเรียน | ด้านภาษา                  |                 | ด้านคำนวณ                 |                 | ด้านเหตุผล                |                 | รวมทุกด้าน                |                 |
|------------------------------------|--------------------------|-------------------|---------------------------|-----------------|---------------------------|-----------------|---------------------------|-----------------|---------------------------|-----------------|
|                                    |                          |                   | คะแนน<br>เฉลี่ย<br>ร้อยละ | ระดับ<br>คุณภาพ | คะแนน<br>เฉลี่ย<br>ร้อยละ | ระดับ<br>คุณภาพ | คะแนน<br>เฉลี่ย<br>ร้อยละ | ระดับ<br>คุณภาพ | คะแนน<br>เฉลี่ย<br>ร้อยละ | ระดับ<br>คุณภาพ |
|                                    | เขตพื้นที่               | 2,098             | 53.53                     | พอใช้           | 46.04                     | พอใช้           | 48.15                     | พอใช้           | 49.24                     | พอใช้           |
|                                    | จังหวัด                  | 2,734             | 53.47                     | พอใช้           | 45.24                     | พอใช้           | 48.43                     | พอใช้           | 49.05                     | พอใช้           |
|                                    | ศึกษาธิการภาค            | 35,585            | 54.36                     | พอใช้           | 47.40                     | พอใช้           | 49.61                     | พอใช้           | 50.46                     | พอใช้           |
|                                    | สังกัด                   | 434,944           | 52.73                     | พอใช้           | 47.89                     | พอใช้           | 47.57                     | พอใช้           | 49.39                     | พอใช้           |
|                                    | ประเทศ                   | 666,319           | 53.18                     | พอใช้           | 47.19                     | พอใช้           | 48.07                     | พอใช้           | 49.48                     | พอใช้           |
| <b>ศูนย์พัฒนาฯ เขาพระ-บ้านใหญ่</b> |                          |                   |                           |                 |                           |                 |                           |                 |                           |                 |
| 1                                  | วัดกุดตะเคียน            | 7                 | 46.93                     | พอใช้           | 34.28                     | พอใช้           | 28.97                     | ปรับปรุง        | 36.73                     | พอใช้           |
| 2                                  | วัดวังทิพย์พันธาราม      | 8                 | 32.85                     | ปรับปรุง        | 25.35                     | ปรับปรุง        | 34.64                     | พอใช้           | 30.95                     | ปรับปรุง        |
| 3                                  | วัดเกาะกระชาย            | 6                 | 51.42                     | พอใช้           | 37.14                     | พอใช้           | 33.33                     | ปรับปรุง        | 40.63                     | พอใช้           |
| 4                                  | วัดวังไทร                | 3                 | 29.52                     | ปรับปรุง        | 31.42                     | พอใช้           | 27.61                     | ปรับปรุง        | 29.52                     | ปรับปรุง        |
| 5                                  | วัดสมบุญสามัคคี          | 8                 | 45.71                     | พอใช้           | 25.71                     | ปรับปรุง        | 32.50                     | ปรับปรุง        | 34.64                     | พอใช้           |
| 6                                  | วัดวังตุม                | 2                 | 64.28                     | ดี              | 70.00                     | ดี              | 62.85                     | ดี              | 65.71                     | ดี              |
| 7                                  | วัดท่าข่อย (ศาสนกิจโกศล) | 10                | 49.14                     | พอใช้           | 28.85                     | ปรับปรุง        | 36.57                     | พอใช้           | 38.19                     | พอใช้           |
|                                    | <b>รวม</b>               | <b>44</b>         | <b>45.69</b>              | <b>พอใช้</b>    | <b>36.11</b>              | <b>พอใช้</b>    | <b>36.64</b>              | <b>พอใช้</b>    | <b>39.48</b>              | <b>พอใช้</b>    |

จากตาราง 4 ผลการประเมินความสามารถด้านภาษา (Literacy) ด้านคำนวณ (Numeracy) และด้านเหตุผล (Reasoning Ability) ของนักเรียนชั้นประถมศึกษาปีที่ 3 ปีการศึกษา 2561 โดยภาพรวมของศูนย์พัฒนาฯ เขาพระ - บ้านใหญ่ พบว่า อยู่ในระดับคุณภาพพอใช้ และเมื่อพิจารณาเป็นรายโรงเรียน พบว่า

ระดับคุณภาพดี จำนวน 1 โรงเรียน ได้แก่ วัดวังตุม

ระดับคุณภาพพอใช้ จำนวน 4 โรงเรียน ได้แก่ วัดกุดตะเคียน วัดเกาะกระชาย วัดสมบุญสามัคคี และวัดท่าข่อย (ศาสนกิจโกศล)

ระดับคุณภาพปรับปรุง จำนวน 2 โรงเรียน ได้แก่ วัดวังทิพย์พันธารามและวัดวังไทร

ตาราง 5 ผลการประเมินความสามารถด้านภาษา (Literacy) ด้านคำนวณ (Numeracy) และด้านเหตุผล (Reasoning Ability) ของนักเรียนชั้นประถมศึกษาปีที่ 3 ปีการศึกษา 2561 สำนักงานเขตพื้นที่ การศึกษาประถมศึกษานครนายก : ศูนย์พัฒนาฯศรีจุฬา-ดงละคร-ดอนยอ

| ที่                                    | โรงเรียน             | จำนวน<br>นักเรียน | ด้านภาษา                  |                 | ด้านคำนวณ                 |                 | ด้านเหตุผล                |                 | รวมทุกด้าน                |                 |
|--|----------------------|-------------------|---------------------------|-----------------|---------------------------|-----------------|---------------------------|-----------------|---------------------------|-----------------|
|  |                      |                   | คะแนน<br>เฉลี่ย<br>ร้อยละ | ระดับ<br>คุณภาพ | คะแนน<br>เฉลี่ย<br>ร้อยละ | ระดับ<br>คุณภาพ | คะแนน<br>เฉลี่ย<br>ร้อยละ | ระดับ<br>คุณภาพ | คะแนน<br>เฉลี่ย<br>ร้อยละ | ระดับ<br>คุณภาพ |
|  | เขตพื้นที่           | 2,098             | 53.53                     | พอใช้           | 46.04                     | พอใช้           | 48.15                     | พอใช้           | 49.24                     | พอใช้           |
|  | จังหวัด              | 2,734             | 53.47                     | พอใช้           | 45.24                     | พอใช้           | 48.43                     | พอใช้           | 49.05                     | พอใช้           |
|  | ศึกษาธิการภาค        | 35,585            | 54.36                     | พอใช้           | 47.40                     | พอใช้           | 49.61                     | พอใช้           | 50.46                     | พอใช้           |
|  | สังกัด               | 434,944           | 52.73                     | พอใช้           | 47.89                     | พอใช้           | 47.57                     | พอใช้           | 49.39                     | พอใช้           |
|  | ประเทศ               | 666,319           | 53.18                     | พอใช้           | 47.19                     | พอใช้           | 48.07                     | พอใช้           | 49.48                     | พอใช้           |
| <b>ศูนย์พัฒนาฯศรีจุฬา-ดงละคร-ดอนยอ</b> |                      |                   |                           |                 |                           |                 |                           |                 |                           |                 |
| 1                                      | วัดหนองทองทราย       | 16                | 53.75                     | พอใช้           | 34.10                     | พอใช้           | 50.17                     | พอใช้           | 46.01                     | พอใช้           |
| 2                                      | วัดคลองโพธิ์         | 5                 | 73.14                     | ดี              | 65.71                     | ดี              | 67.42                     | ดี              | 68.76                     | ดี              |
| 3                                      | วัดสันติวัฒนาราม     | 5                 | 53.14                     | พอใช้           | 42.28                     | พอใช้           | 49.71                     | พอใช้           | 48.38                     | พอใช้           |
| 4                                      | บ้านกำแพงเคียร       | 9                 | 53.33                     | พอใช้           | 41.58                     | พอใช้           | 51.74                     | พอใช้           | 48.88                     | พอใช้           |
| 5                                      | วัดบางหอย            | 14                | 47.75                     | พอใช้           | 40.40                     | พอใช้           | 48.16                     | พอใช้           | 45.44                     | พอใช้           |
| 6                                      | วัดบางปรัง           | 17                | 53.10                     | พอใช้           | 52.60                     | พอใช้           | 58.15                     | ดี              | 54.62                     | พอใช้           |
| 7                                      | วัดศรีจุฬา           | 21                | 57.55                     | ดี              | 47.34                     | พอใช้           | 51.97                     | พอใช้           | 52.29                     | พอใช้           |
| 8                                      | บ้านคลอง 3 วิทยา     | 5                 | 64.57                     | ดี              | 57.71                     | ดี              | 55.42                     | ดี              | 59.23                     | ดี              |
| 9                                      | บ้านคลอง 3 ตรุณศึกษา | 17                | 44.36                     | พอใช้           | 32.26                     | พอใช้           | 37.47                     | พอใช้           | 38.03                     | พอใช้           |
| 10                                     | บ้านชวดบัว           | 2                 | 35.71                     | พอใช้           | 24.28                     | ปรับปรุง        | 28.57                     | ปรับปรุง        | 29.52                     | ปรับปรุง        |
| 11                                     | วัดดอนยอ             | 25                | 53.71                     | พอใช้           | 48.57                     | พอใช้           | 49.25                     | พอใช้           | 50.51                     | พอใช้           |
|  | <b>รวม</b>           | <b>136</b>        | <b>53.65</b>              | <b>พอใช้</b>    | <b>44.26</b>              | <b>พอใช้</b>    | <b>49.82</b>              | <b>พอใช้</b>    | <b>49.24</b>              | <b>พอใช้</b>    |

จากตาราง 5 ผลการประเมินความสามารถด้านภาษา (Literacy) ด้านคำนวณ (Numeracy) และด้านเหตุผล (Reasoning Ability) ของนักเรียนชั้นประถมศึกษาปีที่ 3 ปีการศึกษา 2561 โดยภาพรวมของ ศูนย์พัฒนาฯ ศรีจุฬา-ดงละคร-ดอนยอ พบว่า อยู่ในระดับคุณภาพพอใช้ และเมื่อพิจารณาเป็นรายโรงเรียนพบว่า

ระดับคุณภาพดี จำนวน 2 โรงเรียน ได้แก่ วัดคลองโพธิ์และบ้านคลอง 3 วิทยา

ระดับคุณภาพพอใช้ จำนวน 8 โรงเรียน ได้แก่ วัดหนองทองทราย วัดสันติวัฒนาราม บ้านกำแพงเคียร วัดบางหอย วัดบางปรัง วัดศรีจุฬา บ้านคลอง 3 ตรุณศึกษา และวัดดอนยอ

ระดับคุณภาพปรับปรุง จำนวน 1 โรงเรียน ได้แก่ บ้านชวดบัว

**ตาราง 6** ผลการประเมินความสามารถด้านภาษา (Literacy) ด้านคำนวณ (Numeracy) และด้านเหตุผล (Reasoning Ability) ของนักเรียนชั้นประถมศึกษาปีที่ 3 ปีการศึกษา 2561 สำนักงานเขตพื้นที่ การศึกษาประถมศึกษานครนายก : ศูนย์พัฒนาฯ ท่าช้าง-วังกระโจม

| ที่                                  | โรงเรียน                   | จำนวน<br>นักเรียน | ด้านภาษา                  |                 | ด้านคำนวณ                 |                 | ด้านเหตุผล                |                 | รวมทุกด้าน                |                 |
|--------------------------------------|----------------------------|-------------------|---------------------------|-----------------|---------------------------|-----------------|---------------------------|-----------------|---------------------------|-----------------|
|                                      |                            |                   | คะแนน<br>เฉลี่ย<br>ร้อยละ | ระดับ<br>คุณภาพ | คะแนน<br>เฉลี่ย<br>ร้อยละ | ระดับ<br>คุณภาพ | คะแนน<br>เฉลี่ย<br>ร้อยละ | ระดับ<br>คุณภาพ | คะแนน<br>เฉลี่ย<br>ร้อยละ | ระดับ<br>คุณภาพ |
|                                      | เขตพื้นที่                 | 2,098             | 53.53                     | พอใช้           | 46.04                     | พอใช้           | 48.15                     | พอใช้           | 49.24                     | พอใช้           |
|                                      | จังหวัด                    | 2,734             | 53.47                     | พอใช้           | 45.24                     | พอใช้           | 48.43                     | พอใช้           | 49.05                     | พอใช้           |
|                                      | ศึกษาธิการภาค              | 35,585            | 54.36                     | พอใช้           | 47.40                     | พอใช้           | 49.61                     | พอใช้           | 50.46                     | พอใช้           |
|                                      | สังกัด                     | 434,944           | 52.73                     | พอใช้           | 47.89                     | พอใช้           | 47.57                     | พอใช้           | 49.39                     | พอใช้           |
|                                      | ประเทศ                     | 666,319           | 53.18                     | พอใช้           | 47.19                     | พอใช้           | 48.07                     | พอใช้           | 49.48                     | พอใช้           |
| <b>ศูนย์พัฒนาฯ ท่าช้าง-วังกระโจม</b> |                            |                   |                           |                 |                           |                 |                           |                 |                           |                 |
| 1                                    | วัดโบสถ์การ้อง             | 2                 | 65.71                     | ดี              | 28.57                     | ปรับปรุง        | 40.00                     | พอใช้           | 44.76                     | พอใช้           |
| 2                                    | วัดท่าช้าง                 | 6                 | 66.19                     | ดี              | 71.90                     | ดีมาก           | 54.76                     | ดี              | 64.28                     | ดี              |
| 3                                    | อนุบาลเมืองนครนายก         | 13                | 52.30                     | พอใช้           | 41.31                     | พอใช้           | 47.03                     | พอใช้           | 46.88                     | พอใช้           |
| 4                                    | ชลนายกสงเคราะห์            | 21                | 68.57                     | ดี              | 56.05                     | ดี              | 63.12                     | ดี              | 62.58                     | ดี              |
| 5                                    | วัดเจดีย์ทอง (สุขวิทยาการ) | 4                 | 60.00                     | ดี              | 47.85                     | พอใช้           | 59.28                     | ดี              | 55.71                     | ดี              |
| 6                                    | บ้านดอนเจริญ               | 0                 | -                         | -               | -                         | -               | -                         | -               | -                         | -               |
| 7                                    | ชุมชนบ้านคลองเหมือง        | 3                 | 61.90                     | ดี              | 54.28                     | ดี              | 60.95                     | ดี              | 59.04                     | ดี              |
| 8                                    | วัดท่าทราย                 | 16                | 58.21                     | ดี              | 58.92                     | ดี              | 53.57                     | พอใช้           | 56.90                     | ดี              |
| 9                                    | อนุบาลนครนายก              | 237               | 62.74                     | ดี              | 55.43                     | ดี              | 58.58                     | ดี              | 58.92                     | ดี              |
|                                      | <b>รวม</b>                 | <b>302</b>        | <b>61.95</b>              | <b>ดี</b>       | <b>51.79</b>              | <b>พอใช้</b>    | <b>54.66</b>              | <b>ดี</b>       | <b>56.13</b>              | <b>ดี</b>       |

จากตาราง 6 ผลการประเมินความสามารถด้านภาษา (Literacy) ด้านคำนวณ (Numeracy) และด้านเหตุผล (Reasoning Ability) ของนักเรียนชั้นประถมศึกษาปีที่ 3 ปีการศึกษา 2561 โดยภาพรวมของศูนย์พัฒนาฯ ท่าช้าง - วังกระโจม พบว่า อยู่ในระดับคุณภาพดี และเมื่อพิจารณาเป็นรายโรงเรียน พบว่าระดับคุณภาพดี จำนวน 6 โรงเรียน ได้แก่ วัดท่าช้าง ชลนายกสงเคราะห์ วัดเจดีย์ทอง (สุขวิทยาการ) ชุมชนบ้านคลองเหมือง วัดท่าทราย และอนุบาลนครนายก

ระดับคุณภาพพอใช้ จำนวน 2 โรงเรียน ได้แก่ วัดโบสถ์การ้อง และอนุบาลเมืองนครนายก

ตาราง 7 ผลการประเมินความสามารถด้านภาษา (Literacy) ด้านคำนวณ (Numeracy) และด้านเหตุผล (Reasoning Ability) ของนักเรียนชั้นประถมศึกษาปีที่ 3 ปีการศึกษา 2561 สำนักงานเขตพื้นที่ การศึกษาประถมศึกษานครนายก : ศูนย์พัฒนาฯ พรหมณี

| ที่                       | โรงเรียน               | จำนวน<br>นักเรียน | ด้านภาษา                  |                 | ด้านคำนวณ                 |                 | ด้านเหตุผล                |                 | รวมทุกด้าน                |                 |
|---------------------------|------------------------|-------------------|---------------------------|-----------------|---------------------------|-----------------|---------------------------|-----------------|---------------------------|-----------------|
|                           |                        |                   | คะแนน<br>เฉลี่ย<br>ร้อยละ | ระดับ<br>คุณภาพ | คะแนน<br>เฉลี่ย<br>ร้อยละ | ระดับ<br>คุณภาพ | คะแนน<br>เฉลี่ย<br>ร้อยละ | ระดับ<br>คุณภาพ | คะแนน<br>เฉลี่ย<br>ร้อยละ | ระดับ<br>คุณภาพ |
|                           | เขตพื้นที่             | 2,098             | 53.53                     | พอใช้           | 46.04                     | พอใช้           | 48.15                     | พอใช้           | 49.24                     | พอใช้           |
|                           | จังหวัด                | 2,734             | 53.47                     | พอใช้           | 45.24                     | พอใช้           | 48.43                     | พอใช้           | 49.05                     | พอใช้           |
|                           | ศึกษาธิการภาค          | 35,585            | 54.36                     | พอใช้           | 47.40                     | พอใช้           | 49.61                     | พอใช้           | 50.46                     | พอใช้           |
|                           | สังกัด                 | 434,944           | 52.73                     | พอใช้           | 47.89                     | พอใช้           | 47.57                     | พอใช้           | 49.39                     | พอใช้           |
|                           | ประเทศ                 | 666,319           | 53.18                     | พอใช้           | 47.19                     | พอใช้           | 48.07                     | พอใช้           | 49.48                     | พอใช้           |
| <b>ศูนย์พัฒนาฯ พรหมณี</b> |                        |                   |                           |                 |                           |                 |                           |                 |                           |                 |
| 1                         | วัดโคกลำดวน            | 4                 | 45.00                     | พอใช้           | 44.28                     | พอใช้           | 52.85                     | พอใช้           | 47.38                     | พอใช้           |
| 2                         | วัดวังปลาจืด           | 16                | 56.07                     | พอใช้           | 51.25                     | พอใช้           | 48.75                     | พอใช้           | 52.02                     | พอใช้           |
| 3                         | วัดหนองเตย             | 8                 | 53.21                     | พอใช้           | 54.28                     | ดี              | 45.35                     | พอใช้           | 50.95                     | พอใช้           |
| 4                         | วัดเอี่ยมประดิษฐ์      | 10                | 44.00                     | พอใช้           | 31.14                     | ปรับปรุง        | 33.42                     | ปรับปรุง        | 36.19                     | พอใช้           |
| 5                         | วัดธรรมปัญญา           | 5                 | 63.42                     | ดี              | 48.57                     | พอใช้           | 67.42                     | ดี              | 59.80                     | ดี              |
| 6                         | วัดสุทธธรรมาราม        | 22                | 58.57                     | ดี              | 44.02                     | พอใช้           | 52.20                     | พอใช้           | 51.60                     | พอใช้           |
| 7                         | วัดโยธีราษฎร์ศรัทธาราม | 13                | 49.67                     | พอใช้           | 51.64                     | พอใช้           | 46.59                     | พอใช้           | 49.30                     | พอใช้           |
| 8                         | วัดเขาน้อย             | 11                | 52.98                     | พอใช้           | 38.18                     | พอใช้           | 44.15                     | พอใช้           | 45.10                     | พอใช้           |
| 9                         | วัดสันตยาราม           | 26                | 44.06                     | พอใช้           | 40.10                     | พอใช้           | 35.93                     | พอใช้           | 40.03                     | พอใช้           |
|                           | <b>รวม</b>             | <b>115</b>        | <b>51.89</b>              | <b>พอใช้</b>    | <b>44.83</b>              | <b>พอใช้</b>    | <b>47.41</b>              | <b>พอใช้</b>    | <b>48.04</b>              | <b>พอใช้</b>    |

จากตาราง 7 ผลการประเมินความสามารถด้านภาษา (Literacy) ด้านคำนวณ (Numeracy) และด้านเหตุผล (Reasoning Ability) ของนักเรียนชั้นประถมศึกษาปีที่ 3 ปีการศึกษา 2561 โดยภาพรวมของศูนย์พัฒนาฯ พรหมณี พบว่า อยู่ในระดับคุณภาพพอใช้ และเมื่อพิจารณาเป็นรายโรงเรียน พบว่าระดับคุณภาพดี จำนวน 1 โรงเรียน ได้แก่ วัดธรรมปัญญา  
ระดับคุณภาพพอใช้ จำนวน 8 โรงเรียน ได้แก่ วัดโคกลำดวน วัดวังปลาจืด วัดหนองเตย วัดเอี่ยมประดิษฐ์ วัดสุทธธรรมาราม วัดโยธีราษฎร์ศรัทธาราม วัดเขาน้อย และวัดสันตยาราม

**ตาราง 8** ผลการประเมินความสามารถด้านภาษา (Literacy) ด้านคำนวณ (Numeracy) และด้านเหตุผล (Reasoning Ability) ของนักเรียนชั้นประถมศึกษาปีที่ 3 ปีการศึกษา 2561 สำนักงานเขตพื้นที่ การศึกษาประถมศึกษานครนายก : ศูนย์พัฒนาฯ สาริกา

| ที่                       | โรงเรียน       | จำนวน<br>นักเรียน | ด้านภาษา                  |                 | ด้านคำนวณ                 |                 | ด้านเหตุผล                |                 | รวมทุกด้าน                |                 |
|---------------------------|----------------|-------------------|---------------------------|-----------------|---------------------------|-----------------|---------------------------|-----------------|---------------------------|-----------------|
|                           |                |                   | คะแนน<br>เฉลี่ย<br>ร้อยละ | ระดับ<br>คุณภาพ | คะแนน<br>เฉลี่ย<br>ร้อยละ | ระดับ<br>คุณภาพ | คะแนน<br>เฉลี่ย<br>ร้อยละ | ระดับ<br>คุณภาพ | คะแนน<br>เฉลี่ย<br>ร้อยละ | ระดับ<br>คุณภาพ |
|                           | เขตพื้นที่     | 2,098             | 53.53                     | พอใช้           | 46.04                     | พอใช้           | 48.15                     | พอใช้           | 49.24                     | พอใช้           |
|                           | จังหวัด        | 2,734             | 53.47                     | พอใช้           | 45.24                     | พอใช้           | 48.43                     | พอใช้           | 49.05                     | พอใช้           |
|                           | ศึกษาธิการภาค  | 35,585            | 54.36                     | พอใช้           | 47.40                     | พอใช้           | 49.61                     | พอใช้           | 50.46                     | พอใช้           |
|                           | สังกัด         | 434,944           | 52.73                     | พอใช้           | 47.89                     | พอใช้           | 47.57                     | พอใช้           | 49.39                     | พอใช้           |
|                           | ประเทศ         | 666,319           | 53.18                     | พอใช้           | 47.19                     | พอใช้           | 48.07                     | พอใช้           | 49.48                     | พอใช้           |
| <b>ศูนย์พัฒนาฯ สาริกา</b> |                |                   |                           |                 |                           |                 |                           |                 |                           |                 |
| 1                         | หัวเขาแก้ว     | 13                | 39.56                     | พอใช้           | 36.04                     | พอใช้           | 38.90                     | พอใช้           | 38.16                     | พอใช้           |
| 2                         | วังดอกไม้      | 1                 | 85.71                     | ดีมาก           | 62.85                     | ดี              | 68.57                     | ดี              | 72.38                     | ดี              |
| 3                         | วัดพราหมณี     | 20                | 55.85                     | พอใช้           | 49.14                     | พอใช้           | 44.57                     | พอใช้           | 49.85                     | พอใช้           |
| 4                         | บ้านดงวิทยาการ | 26                | 44.72                     | พอใช้           | 31.75                     | พอใช้           | 44.50                     | พอใช้           | 40.32                     | พอใช้           |
| 5                         | สาริกา         | 13                | 49.89                     | พอใช้           | 36.92                     | พอใช้           | 46.59                     | พอใช้           | 44.46                     | พอใช้           |
| 6                         | วัดตำหนัก      | 14                | 47.55                     | พอใช้           | 29.18                     | ปรับปรุง        | 44.89                     | พอใช้           | 40.54                     | พอใช้           |
|                           | <b>รวม</b>     | <b>87</b>         | <b>53.88</b>              | <b>พอใช้</b>    | <b>40.98</b>              | <b>พอใช้</b>    | <b>48.00</b>              | <b>พอใช้</b>    | <b>47.62</b>              | <b>พอใช้</b>    |

จากตาราง 8 ผลการประเมินความสามารถด้านภาษา (Literacy) ด้านคำนวณ (Numeracy) และด้านเหตุผล (Reasoning Ability) ของนักเรียนชั้นประถมศึกษาปีที่ 3 ปีการศึกษา 2561 โดยภาพรวมของศูนย์พัฒนาฯ สาริกา พบว่า อยู่ในระดับคุณภาพพอใช้ และเมื่อพิจารณาเป็นรายโรงเรียน พบว่า

ระดับคุณภาพดี จำนวน 1 โรงเรียน ได้แก่ วัดวังดอกไม้

ระดับคุณภาพพอใช้ จำนวน 5 โรงเรียน ได้แก่ หัวเขาแก้ว วัดพราหมณี บ้านดงวิทยาการ สาริกา และวัดตำหนัก

**ตาราง 9** ผลการประเมินความสามารถด้านภาษา (Literacy) ด้านคำนวณ (Numeracy) และด้านเหตุผล (Reasoning Ability) ของนักเรียนชั้นประถมศึกษาปีที่ 3 ปีการศึกษา 2561 สำนักงานเขตพื้นที่ การศึกษาประถมศึกษานครนายก : ศูนย์พัฒนาฯ หินตั้ง-ศรีนาวา

| ที่                                | โรงเรียน             | จำนวน<br>นักเรียน | ด้านภาษา                  |                 | ด้านคำนวณ                 |                 | ด้านเหตุผล                |                 | รวมทุกด้าน                |                 |
|------------------------------------|----------------------|-------------------|---------------------------|-----------------|---------------------------|-----------------|---------------------------|-----------------|---------------------------|-----------------|
|                                    |                      |                   | คะแนน<br>เฉลี่ย<br>ร้อยละ | ระดับ<br>คุณภาพ | คะแนน<br>เฉลี่ย<br>ร้อยละ | ระดับ<br>คุณภาพ | คะแนน<br>เฉลี่ย<br>ร้อยละ | ระดับ<br>คุณภาพ | คะแนน<br>เฉลี่ย<br>ร้อยละ | ระดับ<br>คุณภาพ |
|                                    | <b>เขตพื้นที่</b>    | 2,098             | 53.53                     | พอใช้           | 46.04                     | พอใช้           | 48.15                     | พอใช้           | 49.24                     | พอใช้           |
|                                    | <b>จังหวัด</b>       | 2,734             | 53.47                     | พอใช้           | 45.24                     | พอใช้           | 48.43                     | พอใช้           | 49.05                     | พอใช้           |
|                                    | <b>ศึกษาธิการภาค</b> | 35,585            | 54.36                     | พอใช้           | 47.40                     | พอใช้           | 49.61                     | พอใช้           | 50.46                     | พอใช้           |
|                                    | <b>สังกัด</b>        | 434,944           | 52.73                     | พอใช้           | 47.89                     | พอใช้           | 47.57                     | พอใช้           | 49.39                     | พอใช้           |
|                                    | <b>ประเทศ</b>        | 666,319           | 53.18                     | พอใช้           | 47.19                     | พอใช้           | 48.07                     | พอใช้           | 49.48                     | พอใช้           |
| <b>ศูนย์พัฒนาฯ หินตั้ง-ศรีนาวา</b> |                      |                   |                           |                 |                           |                 |                           |                 |                           |                 |
| 1                                  | วัดศรีวัน            | 8                 | 47.50                     | พอใช้           | 38.92                     | พอใช้           | 48.57                     | พอใช้           | 45.00                     | พอใช้           |
| 2                                  | วัดสบกเขียว          | 8                 | 67.14                     | ดี              | 77.50                     | ดีมาก           | 62.50                     | ดี              | 69.04                     | ดี              |
| 3                                  | ชุมชนวัดศรีนาวา      | 20                | 64.14                     | ดี              | 63.71                     | ดี              | 57.57                     | ดี              | 61.80                     | ดี              |
| 4                                  | วัดท่าด่าน           | 7                 | 44.48                     | พอใช้           | 34.28                     | พอใช้           | 42.04                     | พอใช้           | 40.27                     | พอใช้           |
| 5                                  | วัดท่าชัย            | 5                 | 30.28                     | ปรับปรุง        | 37.14                     | พอใช้           | 28.57                     | ปรับปรุง        | 32.00                     | ปรับปรุง        |
| 6                                  | วัดวังยายฉิม         | 11                | 45.19                     | พอใช้           | 40.51                     | พอใช้           | 38.96                     | พอใช้           | 41.55                     | พอใช้           |
| 7                                  | วัดหุบเมย            | 3                 | 32.38                     | ปรับปรุง        | 21.90                     | พอใช้           | 34.28                     | ปรับปรุง        | 29.52                     | ปรับปรุง        |
|                                    | <b>รวม</b>           | <b>62</b>         | <b>47.30</b>              | <b>พอใช้</b>    | <b>44.85</b>              | <b>พอใช้</b>    | <b>44.64</b>              | <b>พอใช้</b>    | <b>45.60</b>              | <b>พอใช้</b>    |

จากตาราง 9 ผลการประเมินความสามารถด้านภาษา (Literacy) ด้านคำนวณ (Numeracy) และด้านเหตุผล (Reasoning Ability) ของนักเรียนชั้นประถมศึกษาปีที่ 3 ปีการศึกษา 2561 โดยภาพรวมของศูนย์พัฒนาฯ หินตั้ง-ศรีนาวา พบว่า อยู่ในระดับคุณภาพพอใช้ และเมื่อพิจารณาเป็นรายโรงเรียน พบว่าระดับคุณภาพดี จำนวน 2 โรงเรียน ได้แก่ วัดสบกเขียว และชุมชนวัดศรีนาวา ระดับคุณภาพพอใช้ จำนวน 5 โรงเรียน ได้แก่ วัดศรีวัน วัดท่าด่าน วัดท่าชัย วัดวังยายฉิม และวัดหุบเมย

**ตาราง 10** ผลการประเมินความสามารถด้านภาษา (Literacy) ด้านคำนวณ (Numeracy) และด้านเหตุผล (Reasoning Ability) ของนักเรียนชั้นประถมศึกษาปีที่ 3 ปีการศึกษา 2561 สำนักงานเขตพื้นที่ การศึกษาประถมศึกษานครนายก : ศูนย์พัฒนาฯ ทองหลาง-บางอ้อ-อาษา

| ที่                                    | โรงเรียน               | จำนวน<br>นักเรียน | ด้านภาษา                  |                 | ด้านคำนวณ                 |                 | ด้านเหตุผล                |                 | รวมทุกด้าน                |                 |
|--|------------------------|-------------------|---------------------------|-----------------|---------------------------|-----------------|---------------------------|-----------------|---------------------------|-----------------|
|  |                        |                   | คะแนน<br>เฉลี่ย<br>ร้อยละ | ระดับ<br>คุณภาพ | คะแนน<br>เฉลี่ย<br>ร้อยละ | ระดับ<br>คุณภาพ | คะแนน<br>เฉลี่ย<br>ร้อยละ | ระดับ<br>คุณภาพ | คะแนน<br>เฉลี่ย<br>ร้อยละ | ระดับ<br>คุณภาพ |
|  | เขตพื้นที่             | 2,098             | 53.53                     | พอใช้           | 46.04                     | พอใช้           | 48.15                     | พอใช้           | 49.24                     | พอใช้           |
|  | จังหวัด                | 2,734             | 53.47                     | พอใช้           | 45.24                     | พอใช้           | 48.43                     | พอใช้           | 49.05                     | พอใช้           |
|  | ศึกษาธิการภาค          | 35,585            | 54.36                     | พอใช้           | 47.40                     | พอใช้           | 49.61                     | พอใช้           | 50.46                     | พอใช้           |
|  | สังกัด                 | 434,944           | 52.73                     | พอใช้           | 47.89                     | พอใช้           | 47.57                     | พอใช้           | 49.39                     | พอใช้           |
|  | ประเทศ                 | 666,319           | 53.18                     | พอใช้           | 47.19                     | พอใช้           | 48.07                     | พอใช้           | 49.48                     | พอใช้           |
| <b>ศูนย์พัฒนาฯ ทองหลาง-บางอ้อ-อาษา</b> |                        |                   |                           |                 |                           |                 |                           |                 |                           |                 |
| 1                                      | วัดทองหลาง             | 12                | 67.61                     | ดี              | 52.61                     | พอใช้           | 59.04                     | ดี              | 59.76                     | ดี              |
| 2                                      | วัดท่าทราย (พิมพานุสร) | 4                 | 72.14                     | ดี              | 72.85                     | ดีมาก           | 70.71                     | ดี              | 71.90                     | ดี              |
| 3                                      | บ้านคลอง 30            | 3                 | 58.09                     | ดี              | 53.33                     | พอใช้           | 51.42                     | พอใช้           | 54.28                     | พอใช้           |
| 4                                      | วัดโบสถ์เจริญธรรม      | 10                | 51.14                     | พอใช้           | 52.57                     | พอใช้           | 47.42                     | พอใช้           | 50.38                     | พอใช้           |
| 5                                      | วัดเลขธรรมกิตติ        | 21                | 55.78                     | พอใช้           | 49.93                     | พอใช้           | 46.12                     | พอใช้           | 50.61                     | พอใช้           |
| 6                                      | วัดอัมพวัน             | 7                 | 59.18                     | ดี              | 57.95                     | ดี              | 52.65                     | พอใช้           | 56.59                     | ดี              |
| 7                                      | วัดกุฎีเตี้ย           | 8                 | 57.50                     | ดี              | 52.50                     | พอใช้           | 48.21                     | พอใช้           | 52.73                     | พอใช้           |
| 8                                      | วัดสะพาน               | 7                 | 47.75                     | พอใช้           | 26.12                     | ปรับปรุง        | 33.46                     | ปรับปรุง        | 35.78                     | พอใช้           |
|  | รวม                    | 72                | 58.65                     | ดี              | 52.23                     | พอใช้           | 51.13                     | พอใช้           | 54.00                     | พอใช้           |

จากตาราง 10 ผลการประเมินความสามารถด้านภาษา (Literacy) ด้านคำนวณ (Numeracy) และด้านเหตุผล (Reasoning Ability) ของนักเรียนชั้นประถมศึกษาปีที่ 3 ปีการศึกษา 2561 โดยภาพรวมของศูนย์พัฒนาฯ ทองหลาง-บางอ้อ-อาษา พบว่า อยู่ในระดับคุณภาพพอใช้ และเมื่อพิจารณาเป็นรายโรงเรียนพบว่า

ระดับคุณภาพดี จำนวน 3 โรงเรียน ได้แก่ วัดทองหลาง วัดท่าทราย (พิมพานุสร) และวัดอัมพวัน

ระดับคุณภาพพอใช้ จำนวน 5 โรงเรียน ได้แก่ บ้านคลอง 30 วัดโบสถ์เจริญธรรม วัดเลขธรรมกิตติ วัดกุฎีเตี้ย และวัดสะพาน



**ตาราง 11** ผลการประเมินความสามารถด้านภาษา (Literacy) ด้านคำนวณ (Numeracy) และด้านเหตุผล (Reasoning Ability) ของนักเรียนชั้นประถมศึกษาปีที่ 3 ปีการศึกษา 2561 สำนักงานเขตพื้นที่ การศึกษาประถมศึกษานครนายก : ศูนย์พัฒนาฯ บ้านนา-บ้านพร้าว-ศรีกะอาง

| ที่  | โรงเรียน               | จำนวนนักเรียน | ด้านภาษา           |              | ด้านคำนวณ          |              | ด้านเหตุผล         |              | รวมทุกด้าน         |              |
|--|------------------------|---------------|--------------------|--------------|--------------------|--------------|--------------------|--------------|--------------------|--------------|
|  |                        |               | คะแนนเฉลี่ย ร้อยละ | ระดับคุณภาพ  | คะแนนเฉลี่ย ร้อยละ | ระดับคุณภาพ  | คะแนนเฉลี่ย ร้อยละ | ระดับคุณภาพ  | คะแนนเฉลี่ย ร้อยละ | ระดับคุณภาพ  |
|  | เขตพื้นที่             | 2,098         | 53.53              | พอใช้        | 46.04              | พอใช้        | 48.15              | พอใช้        | 49.24              | พอใช้        |
|  | จังหวัด                | 2,734         | 53.47              | พอใช้        | 45.24              | พอใช้        | 48.43              | พอใช้        | 49.05              | พอใช้        |
|  | ศึกษาธิการภาค          | 35,585        | 54.36              | พอใช้        | 47.40              | พอใช้        | 49.61              | พอใช้        | 50.46              | พอใช้        |
|  | สังกัด                 | 434,944       | 52.73              | พอใช้        | 47.89              | พอใช้        | 47.57              | พอใช้        | 49.39              | พอใช้        |
|  | ประเทศ                 | 666,319       | 53.18              | พอใช้        | 47.19              | พอใช้        | 48.07              | พอใช้        | 49.48              | พอใช้        |
| <b>ศูนย์พัฒนาฯ บ้านนา-บ้านพร้าว-ศรีกะอาง</b> |                        |               |                    |              |                    |              |                    |              |                    |              |
| 1  | ชุมชนบ้านวังไทร        | 11            | 61.29              | ดี           | 38.28              | พอใช้        | 45.19              | พอใช้        | 48.76              | พอใช้        |
| 2  | วัดทองย้อย             | 69            | 55.81              | พอใช้        | 53.08              | พอใช้        | 49.77              | พอใช้        | 52.89              | พอใช้        |
| 3  | อนุบาลบ้านนา (วัดช้าง) | 79            | 59.56              | ดี           | 48.82              | พอใช้        | 54.97              | ดี           | 54.45              | พอใช้        |
| 4  | วัดทองจรรยา            | 23            | 53.54              | พอใช้        | 48.69              | พอใช้        | 52.42              | พอใช้        | 51.55              | พอใช้        |
| 5  | ไทยรัฐวิทยา 73         | 14            | 42.65              | พอใช้        | 26.93              | ปรับปรุง     | 42.85              | พอใช้        | 37.48              | พอใช้        |
| 6  | วัดหนองรี              | 13            | 55.38              | พอใช้        | 36.92              | พอใช้        | 50.54              | พอใช้        | 47.61              | พอใช้        |
| 7  | วัดทางกระบือ           | 9             | 59.36              | ดี           | 52.06              | พอใช้        | 53.01              | พอใช้        | 54.81              | พอใช้        |
| 8  | บ้านหนองกันเกรา        | 18            | 53.33              | พอใช้        | 38.57              | พอใช้        | 46.66              | พอใช้        | 46.19              | พอใช้        |
| 9  | วัดเกาะพิบูล           | 8             | 47.14              | พอใช้        | 41.42              | พอใช้        | 46.78              | พอใช้        | 45.11              | พอใช้        |
| 10   | บ้านเขาดิน             | 11            | 37.66              | พอใช้        | 25.71              | ปรับปรุง     | 42.85              | พอใช้        | 35.41              | พอใช้        |
|  | <b>รวม</b>             | <b>255</b>    | <b>52.57</b>       | <b>พอใช้</b> | <b>41.05</b>       | <b>พอใช้</b> | <b>48.50</b>       | <b>พอใช้</b> | <b>47.43</b>       | <b>พอใช้</b> |

จากตาราง 11 ผลการประเมินความสามารถด้านภาษา (Literacy) ด้านคำนวณ (Numeracy) และด้านเหตุผล (Reasoning Ability) ของนักเรียนชั้นประถมศึกษาปีที่ 3 ปีการศึกษา 2561 โดยภาพรวมของศูนย์พัฒนาฯ บ้านนา-บ้านพร้าว-ศรีกะอาง พบว่า อยู่ในระดับคุณภาพพอใช้ และเมื่อพิจารณาเป็นรายโรงเรียนพบว่า

ระดับคุณภาพพอใช้ จำนวน 10 โรงเรียน ได้แก่ ชุมชนบ้านวังไทร วัดทองย้อย อนุบาลบ้านนา (วัดช้าง) วัดทองจรรยา ไทยรัฐวิทยา 73 วัดหนองรี วัดทางกระบือ บ้านหนองกันเกรา วัดเกาะพิบูล และบ้านเขาดิน

**ตาราง 12** ผลการประเมินความสามารถด้านภาษา (Literacy) ด้านคำนวณ (Numeracy) และด้านเหตุผล (Reasoning Ability) ของนักเรียนชั้นประถมศึกษาปีที่ 3 ปีการศึกษา 2561 สำนักงานเขตพื้นที่ การศึกษาประถมศึกษานครนายก : ศูนย์พัฒนาฯ ป่าชะ-เขาเพิ่ม

| ที่                               | โรงเรียน        | จำนวนนักเรียน | ด้านภาษา           |              | ด้านคำนวณ          |              | ด้านเหตุผล         |              | รวมทุกด้าน         |              |
|-----------------------------------|-----------------|---------------|--------------------|--------------|--------------------|--------------|--------------------|--------------|--------------------|--------------|
|                                   |                 |               | คะแนนเฉลี่ย ร้อยละ | ระดับคุณภาพ  | คะแนนเฉลี่ย ร้อยละ | ระดับคุณภาพ  | คะแนนเฉลี่ย ร้อยละ | ระดับคุณภาพ  | คะแนนเฉลี่ย ร้อยละ | ระดับคุณภาพ  |
|                                   | เขตพื้นที่      | 2,098         | 53.53              | พอใช้        | 46.04              | พอใช้        | 48.15              | พอใช้        | 49.24              | พอใช้        |
|                                   | จังหวัด         | 2,734         | 53.47              | พอใช้        | 45.24              | พอใช้        | 48.43              | พอใช้        | 49.05              | พอใช้        |
|                                   | ศึกษาธิการภาค   | 35,585        | 54.36              | พอใช้        | 47.40              | พอใช้        | 49.61              | พอใช้        | 50.46              | พอใช้        |
|                                   | สังกัด          | 434,944       | 52.73              | พอใช้        | 47.89              | พอใช้        | 47.57              | พอใช้        | 49.39              | พอใช้        |
|                                   | ประเทศ          | 666,319       | 53.18              | พอใช้        | 47.19              | พอใช้        | 48.07              | พอใช้        | 49.48              | พอใช้        |
| <b>ศูนย์พัฒนาฯ ป่าชะ-เขาเพิ่ม</b> |                 |               |                    |              |                    |              |                    |              |                    |              |
| 1                                 | ชุมชนวัดป่าชะ   | 20            | 48.85              | พอใช้        | 30.14              | ปรับปรุง     | 46.00              | พอใช้        | 41.66              | พอใช้        |
| 2                                 | วัดหนองเคี่ยม   | 8             | 66.78              | ดี           | 60.71              | ดี           | 58.92              | ดี           | 62.14              | ดี           |
| 3                                 | วัดเนินสะอาด    | 7             | 48.16              | พอใช้        | 34.69              | พอใช้        | 41.22              | พอใช้        | 41.36              | พอใช้        |
| 4                                 | บ้านเขาเพิ่ม    | 5             | 47.42              | พอใช้        | 36.57              | พอใช้        | 33.14              | ปรับปรุง     | 39.04              | พอใช้        |
| 5                                 | บ้านเขาสองกล้อง | 17            | 43.52              | พอใช้        | 37.81              | พอใช้        | 37.47              | พอใช้        | 39.60              | พอใช้        |
| 6                                 | บ้านเขาหัวนา    | 30            | 50.09              | พอใช้        | 41.23              | พอใช้        | 48.95              | พอใช้        | 46.76              | พอใช้        |
| 7                                 | วัดโคกสว่าง     | 9             | 47.93              | พอใช้        | 49.20              | พอใช้        | 44.12              | พอใช้        | 47.08              | พอใช้        |
| 8                                 | บ้านเขาไม้ไผ่   | 3             | 51.42              | พอใช้        | 27.61              | ปรับปรุง     | 41.90              | พอใช้        | 40.31              | พอใช้        |
|                                   | <b>รวม</b>      | <b>99</b>     | <b>50.52</b>       | <b>พอใช้</b> | <b>39.75</b>       | <b>พอใช้</b> | <b>43.97</b>       | <b>พอใช้</b> | <b>44.74</b>       | <b>พอใช้</b> |

จากตาราง 12 ผลการประเมินความสามารถด้านภาษา (Literacy) ด้านคำนวณ (Numeracy) และด้านเหตุผล (Reasoning Ability) ของนักเรียนชั้นประถมศึกษาปีที่ 3 ปีการศึกษา 2561 โดยภาพรวมของศูนย์พัฒนาฯ ป่าชะ-เขาเพิ่ม พบว่า อยู่ในระดับคุณภาพพอใช้ และเมื่อพิจารณาเป็นรายโรงเรียน พบว่าระดับคุณภาพดี จำนวน 1 โรงเรียน ได้แก่ วัดหนองเคี่ยม

ระดับคุณภาพพอใช้ จำนวน 7 โรงเรียน ได้แก่ ชุมชนวัดป่าชะ วัดเนินสะอาด บ้านเขาเพิ่ม บ้านเขาสองกล้อง บ้านเขาหัวนา วัดโคกสว่างและบ้านเขาไม้ไผ่

**ตาราง 13** ผลการประเมินความสามารถด้านภาษา (Literacy) ด้านคำนวณ (Numeracy) และด้านเหตุผล (Reasoning Ability) ของนักเรียนชั้นประถมศึกษาปีที่ 3 ปีการศึกษา 2561 สำนักงานเขตพื้นที่ การศึกษาประถมศึกษานครนายก : ศูนย์พัฒนาฯ บ้านพริก-พิบูลออก

| ที่                                  | โรงเรียน              | จำนวน<br>นักเรียน | ด้านภาษา                  |                 | ด้านคำนวณ                 |                 | ด้านเหตุผล                |                 | รวมทุกด้าน                |                 |
|--------------------------------------|-----------------------|-------------------|---------------------------|-----------------|---------------------------|-----------------|---------------------------|-----------------|---------------------------|-----------------|
|                                      |                       |                   | คะแนน<br>เฉลี่ย<br>ร้อยละ | ระดับ<br>คุณภาพ | คะแนน<br>เฉลี่ย<br>ร้อยละ | ระดับ<br>คุณภาพ | คะแนน<br>เฉลี่ย<br>ร้อยละ | ระดับ<br>คุณภาพ | คะแนน<br>เฉลี่ย<br>ร้อยละ | ระดับ<br>คุณภาพ |
|                                      | เขตพื้นที่            | 2,098             | 53.53                     | พอใช้           | 46.04                     | พอใช้           | 48.15                     | พอใช้           | 49.24                     | พอใช้           |
|                                      | จังหวัด               | 2,734             | 53.47                     | พอใช้           | 45.24                     | พอใช้           | 48.43                     | พอใช้           | 49.05                     | พอใช้           |
|                                      | ศึกษาธิการภาค         | 35,585            | 54.36                     | พอใช้           | 47.40                     | พอใช้           | 49.61                     | พอใช้           | 50.46                     | พอใช้           |
|                                      | สังกัด                | 434,944           | 52.73                     | พอใช้           | 47.89                     | พอใช้           | 47.57                     | พอใช้           | 49.39                     | พอใช้           |
|                                      | ประเทศ                | 666,319           | 53.18                     | พอใช้           | 47.19                     | พอใช้           | 48.07                     | พอใช้           | 49.48                     | พอใช้           |
| <b>ศูนย์พัฒนาฯ บ้านพริก-พิบูลออก</b> |                       |                   |                           |                 |                           |                 |                           |                 |                           |                 |
| 1                                    | บ้านคลอง 31           | 16                | 46.96                     | พอใช้           | 49.46                     | พอใช้           | 40.89                     | พอใช้           | 45.77                     | พอใช้           |
| 2                                    | วัดโพธิ์แก้วเบญจธาราม | 22                | 53.76                     | พอใช้           | 44.93                     | พอใช้           | 54.41                     | ดี              | 51.03                     | พอใช้           |
| 3                                    | วัดศรีสุวรรณ          | 4                 | 48.57                     | พอใช้           | 42.85                     | พอใช้           | 44.28                     | พอใช้           | 45.23                     | พอใช้           |
| 4                                    | วัดบ้านพริก           | 31                | 43.59                     | พอใช้           | 44.42                     | พอใช้           | 40.73                     | พอใช้           | 42.91                     | พอใช้           |
| 5                                    | วัดหนองคันจาม         | 10                | 35.71                     | พอใช้           | 22.85                     | ปรับปรุง        | 38.00                     | พอใช้           | 32.19                     | ปรับปรุง        |
| 6                                    | บ้านคลอง 33           | 9                 | 35.55                     | พอใช้           | 26.34                     | ปรับปรุง        | 27.30                     | ปรับปรุง        | 29.73                     | ปรับปรุง        |
| 7                                    | บ้านชะวากยาว          | 8                 | 62.50                     | ดี              | 43.57                     | พอใช้           | 49.64                     | พอใช้           | 51.90                     | พอใช้           |
| 8                                    | วัดพิบูลแก้ว          | 31                | 57.78                     | ดี              | 52.53                     | พอใช้           | 47.64                     | พอใช้           | 52.65                     | พอใช้           |
| 9                                    | วัดแหลมไม้ย้อย        | 5                 | 40.57                     | พอใช้           | 45.71                     | พอใช้           | 37.71                     | พอใช้           | 41.33                     | พอใช้           |
|                                      | <b>รวม</b>            | <b>136</b>        | <b>47.22</b>              | <b>พอใช้</b>    | <b>41.41</b>              | <b>พอใช้</b>    | <b>42.29</b>              | <b>พอใช้</b>    | <b>43.64</b>              | <b>พอใช้</b>    |

จากตาราง 13 ผลการประเมินความสามารถด้านภาษา (Literacy) ด้านคำนวณ (Numeracy) และด้านเหตุผล (Reasoning Ability) ของนักเรียนชั้นประถมศึกษาปีที่ 3 ปีการศึกษา 2561 โดยภาพรวมของศูนย์พัฒนาฯ บ้านพริก-พิบูลออก พบว่า อยู่ในระดับคุณภาพพอใช้ และเมื่อพิจารณาเป็นรายโรงเรียน พบว่าระดับคุณภาพพอใช้ จำนวน 7 โรงเรียน ได้แก่ บ้านคลอง 31 วัดโพธิ์แก้วเบญจธาราม วัดศรีสุวรรณ วัดบ้านพริก บ้านชะวากยาว วัดพิบูลแก้ว และวัดแหลมไม้ย้อย

ระดับคุณภาพปรับปรุง จำนวน 2 โรงเรียน ได้แก่ วัดหนองคันจาม และบ้านคลอง 33

**ตาราง 14** ผลการประเมินความสามารถด้านภาษา (Literacy) ด้านคำนวณ (Numeracy) และด้านเหตุผล (Reasoning Ability) ของนักเรียนชั้นประถมศึกษาปีที่ 3 ปีการศึกษา 2561 สำนักงานเขตพื้นที่ การศึกษาประถมศึกษานครนายก : ศูนย์พัฒนาฯ องค์กรัก้าวหน้า

| ที่                                | โรงเรียน          | จำนวน<br>นักเรียน | ด้านภาษา                  |                 | ด้านคำนวณ                 |                 | ด้านเหตุผล                |                 | รวมทุกด้าน                |                 |
|------------------------------------|-------------------|-------------------|---------------------------|-----------------|---------------------------|-----------------|---------------------------|-----------------|---------------------------|-----------------|
|                                    |                   |                   | คะแนน<br>เฉลี่ย<br>ร้อยละ | ระดับ<br>คุณภาพ | คะแนน<br>เฉลี่ย<br>ร้อยละ | ระดับ<br>คุณภาพ | คะแนน<br>เฉลี่ย<br>ร้อยละ | ระดับ<br>คุณภาพ | คะแนน<br>เฉลี่ย<br>ร้อยละ | ระดับ<br>คุณภาพ |
|                                    | เขตพื้นที่        | 2,098             | 53.53                     | พอใช้           | 46.04                     | พอใช้           | 48.15                     | พอใช้           | 49.24                     | พอใช้           |
|                                    | จังหวัด           | 2,734             | 53.47                     | พอใช้           | 45.24                     | พอใช้           | 48.43                     | พอใช้           | 49.05                     | พอใช้           |
|                                    | ศึกษาธิการภาค     | 35,585            | 54.36                     | พอใช้           | 47.40                     | พอใช้           | 49.61                     | พอใช้           | 50.46                     | พอใช้           |
|                                    | สังกัด            | 434,944           | 52.73                     | พอใช้           | 47.89                     | พอใช้           | 47.57                     | พอใช้           | 49.39                     | พอใช้           |
|                                    | ประเทศ            | 666,319           | 53.18                     | พอใช้           | 47.19                     | พอใช้           | 48.07                     | พอใช้           | 49.48                     | พอใช้           |
| <b>ศูนย์พัฒนาฯ องค์กรัก้าวหน้า</b> |                   |                   |                           |                 |                           |                 |                           |                 |                           |                 |
| 1                                  | วัดราษฎร์ประดิษฐ์ | 10                | 57.71                     | ดี              | 43.42                     | พอใช้           | 42.00                     | พอใช้           | 47.71                     | พอใช้           |
| 2                                  | บ้านคลอง 23       | 6                 | 67.61                     | ดี              | 61.42                     | ดี              | 55.23                     | ดี              | 61.42                     | ดี              |
| 3                                  | วัดอารีราษฎร์     | 12                | 62.85                     | ดี              | 62.61                     | ดี              | 56.66                     | ดี              | 60.71                     | ดี              |
| 4                                  | บ้านคลอง 24       | 32                | 44.73                     | พอใช้           | 41.07                     | พอใช้           | 38.48                     | พอใช้           | 41.42                     | พอใช้           |
| 5                                  | บ้านปลายคลอง 22   | 5                 | 49.71                     | พอใช้           | 40.00                     | พอใช้           | 32.57                     | ปรับปรุง        | 40.76                     | พอใช้           |
| 6                                  | บ้านคลอง 22       | 31                | 49.40                     | พอใช้           | 49.67                     | พอใช้           | 51.61                     | พอใช้           | 50.23                     | พอใช้           |
| 7                                  | บ้านช่องตะเคียน   | 15                | 46.47                     | พอใช้           | 39.61                     | พอใช้           | 43.42                     | พอใช้           | 43.17                     | พอใช้           |
|                                    | <b>รวม</b>        | <b>111</b>        | <b>54.07</b>              | <b>พอใช้</b>    | <b>48.26</b>              | <b>พอใช้</b>    | <b>45.71</b>              | <b>พอใช้</b>    | <b>49.35</b>              | <b>พอใช้</b>    |

จากตาราง 14 ผลการประเมินความสามารถด้านภาษา (Literacy) ด้านคำนวณ (Numeracy) และด้านเหตุผล (Reasoning Ability) ของนักเรียนชั้นประถมศึกษาปีที่ 3 ปีการศึกษา 2561 โดยภาพรวมของศูนย์พัฒนาฯ องค์กรัก้าวหน้า พบว่า อยู่ในระดับคุณภาพพอใช้ และเมื่อพิจารณาเป็นรายโรงเรียน พบว่าระดับคุณภาพดี จำนวน 2 โรงเรียน ได้แก่ บ้านคลอง 23 และวัดอารีราษฎร์  
ระดับคุณภาพพอใช้ จำนวน 5 โรงเรียน ได้แก่ วัดราษฎร์ประดิษฐ์ บ้านคลอง 24 บ้านปลายคลอง 22 บ้านคลอง 22 และบ้านช่องตะเคียน

**ตาราง 15** ผลการประเมินความสามารถด้านภาษา (Literacy) ด้านคำนวณ (Numeracy) และด้านเหตุผล (Reasoning Ability) ของนักเรียนชั้นประถมศึกษาปีที่ 3 ปีการศึกษา 2561 สำนักงานเขตพื้นที่ การศึกษาประถมศึกษานครนายก : ศูนย์พัฒนาฯ องครักษ์สามัคคี

| ที่                                | โรงเรียน            | จำนวน<br>นักเรียน | ด้านภาษา                  |                 | ด้านคำนวณ                 |                 | ด้านเหตุผล                |                 | รวมทุกด้าน                |                 |
|------------------------------------|---------------------|-------------------|---------------------------|-----------------|---------------------------|-----------------|---------------------------|-----------------|---------------------------|-----------------|
|                                    |                     |                   | คะแนน<br>เฉลี่ย<br>ร้อยละ | ระดับ<br>คุณภาพ | คะแนน<br>เฉลี่ย<br>ร้อยละ | ระดับ<br>คุณภาพ | คะแนน<br>เฉลี่ย<br>ร้อยละ | ระดับ<br>คุณภาพ | คะแนน<br>เฉลี่ย<br>ร้อยละ | ระดับ<br>คุณภาพ |
|                                    | เขตพื้นที่          | 2,098             | 53.53                     | พอใช้           | 46.04                     | พอใช้           | 48.15                     | พอใช้           | 49.24                     | พอใช้           |
|                                    | จังหวัด             | 2,734             | 53.47                     | พอใช้           | 45.24                     | พอใช้           | 48.43                     | พอใช้           | 49.05                     | พอใช้           |
|                                    | ศึกษาธิการภาค       | 35,585            | 54.36                     | พอใช้           | 47.40                     | พอใช้           | 49.61                     | พอใช้           | 50.46                     | พอใช้           |
|                                    | สังกัด              | 434,944           | 52.73                     | พอใช้           | 47.89                     | พอใช้           | 47.57                     | พอใช้           | 49.39                     | พอใช้           |
|                                    | ประเทศ              | 666,319           | 53.18                     | พอใช้           | 47.19                     | พอใช้           | 48.07                     | พอใช้           | 49.48                     | พอใช้           |
| <b>ศูนย์พัฒนาฯ องครักษ์สามัคคี</b> |                     |                   |                           |                 |                           |                 |                           |                 |                           |                 |
| 1                                  | บ้านดอนกลาง         | 23                | 45.96                     | พอใช้           | 36.14                     | พอใช้           | 41.11                     | พอใช้           | 41.07                     | พอใช้           |
| 2                                  | บ้านชุมพล           | 10                | 60.57                     | ดี              | 62.57                     | ดี              | 52.00                     | พอใช้           | 58.38                     | ดี              |
| 3                                  | บ้านทำนบ            | 10                | 49.14                     | พอใช้           | 36.00                     | พอใช้           | 48.00                     | พอใช้           | 44.38                     | พอใช้           |
| 4                                  | บ้านคลอง 14         | 25                | 51.65                     | พอใช้           | 42.74                     | พอใช้           | 45.48                     | พอใช้           | 46.62                     | พอใช้           |
| 5                                  | วัดราษฎร์ศรัทธาธรรม | 17                | 53.78                     | พอใช้           | 35.96                     | พอใช้           | 41.34                     | พอใช้           | 43.69                     | พอใช้           |
| 6                                  | บ้านลาดช้าง         | 22                | 52.20                     | พอใช้           | 45.97                     | พอใช้           | 52.72                     | พอใช้           | 50.30                     | พอใช้           |
| 7                                  | บ้านคลองใหญ่        | 13                | 53.84                     | พอใช้           | 49.89                     | พอใช้           | 45.05                     | พอใช้           | 49.59                     | พอใช้           |
| 8                                  | บ้านปากคลอง 17      | 13                | 53.84                     | พอใช้           | 38.90                     | พอใช้           | 47.03                     | พอใช้           | 46.59                     | พอใช้           |
| 9                                  | บ้านคลองหกวา        | 14                | 42.65                     | พอใช้           | 28.57                     | ปรับปรุง        | 38.57                     | พอใช้           | 36.59                     | พอใช้           |
| 10                                 | บ้านหัวหมอน         | 17                | 51.09                     | พอใช้           | 40.67                     | พอใช้           | 50.42                     | พอใช้           | 47.39                     | พอใช้           |
|                                    | <b>รวม</b>          | <b>164</b>        | <b>51.47</b>              | <b>พอใช้</b>    | <b>41.74</b>              | <b>พอใช้</b>    | <b>46.17</b>              | <b>พอใช้</b>    | <b>46.46</b>              | <b>พอใช้</b>    |

จากตาราง 15 ผลการประเมินความสามารถด้านภาษา (Literacy) ด้านคำนวณ (Numeracy) และด้านเหตุผล (Reasoning Ability) ของนักเรียนชั้นประถมศึกษาปีที่ 3 ปีการศึกษา 2561 โดยภาพรวมของศูนย์พัฒนาฯ องครักษ์สามัคคี พบว่า อยู่ในระดับคุณภาพพอใช้ และเมื่อพิจารณาเป็นรายโรงเรียน พบว่าระดับคุณภาพดี จำนวน 1 โรงเรียน ได้แก่ บ้านชุมพล  
ระดับคุณภาพพอใช้ จำนวน 9 โรงเรียน ได้แก่ บ้านดอนกลาง บ้านทำนบ บ้านคลอง 14 วัดราษฎร์ศรัทธาธรรม บ้านลาดช้าง บ้านคลองใหญ่ บ้านปากคลอง 17 บ้านคลองหกวา และบ้านหัวหมอน

**ตาราง 16** ผลการประเมินความสามารถด้านภาษา (Literacy) ด้านคำนวณ (Numeracy) และด้านเหตุผล (Reasoning Ability) ของนักเรียนชั้นประถมศึกษาปีที่ 3 ปีการศึกษา 2561 สำนักงานเขตพื้นที่ การศึกษาประถมศึกษานครนายก : ศูนย์พัฒนาฯ องครักษ์พัฒนา

| ที่                              | โรงเรียน                | จำนวน<br>นักเรียน | ด้านภาษา                  |                 | ด้านคำนวณ                 |                 | ด้านเหตุผล                |                 | รวมทุกด้าน                |                 |
|----------------------------------|-------------------------|-------------------|---------------------------|-----------------|---------------------------|-----------------|---------------------------|-----------------|---------------------------|-----------------|
|                                  |                         |                   | คะแนน<br>เฉลี่ย<br>ร้อยละ | ระดับ<br>คุณภาพ | คะแนน<br>เฉลี่ย<br>ร้อยละ | ระดับ<br>คุณภาพ | คะแนน<br>เฉลี่ย<br>ร้อยละ | ระดับ<br>คุณภาพ | คะแนน<br>เฉลี่ย<br>ร้อยละ | ระดับ<br>คุณภาพ |
|                                  | เขตพื้นที่              | 2,098             | 53.53                     | พอใช้           | 46.04                     | พอใช้           | 48.15                     | พอใช้           | 49.24                     | พอใช้           |
|                                  | จังหวัด                 | 2,734             | 53.47                     | พอใช้           | 45.24                     | พอใช้           | 48.43                     | พอใช้           | 49.05                     | พอใช้           |
|                                  | ศึกษาธิการภาค           | 35,585            | 54.36                     | พอใช้           | 47.40                     | พอใช้           | 49.61                     | พอใช้           | 50.46                     | พอใช้           |
|                                  | สังกัด                  | 434,944           | 52.73                     | พอใช้           | 47.89                     | พอใช้           | 47.57                     | พอใช้           | 49.39                     | พอใช้           |
|                                  | ประเทศ                  | 666,319           | 53.18                     | พอใช้           | 47.19                     | พอใช้           | 48.07                     | พอใช้           | 49.48                     | พอใช้           |
| <b>ศูนย์พัฒนาฯ องครักษ์พัฒนา</b> |                         |                   |                           |                 |                           |                 |                           |                 |                           |                 |
| 1                                | อนุบาลองครักษ์          | 167               | 59.65                     | ดี              | 54.74                     | ดี              | 48.98                     | พอใช้           | 54.46                     | พอใช้           |
| 2                                | ชุมชนวัดเขี้ยวโอสถ      | 33                | 47.18                     | พอใช้           | 40.51                     | พอใช้           | 44.15                     | พอใช้           | 43.95                     | พอใช้           |
| 3                                | วัดสว่างอารมณ์          | 18                | 46.03                     | พอใช้           | 46.03                     | พอใช้           | 43.80                     | พอใช้           | 45.29                     | พอใช้           |
| 4                                | ชุมชนวัดอำภาศิริวงศ์    | 6                 | 48.57                     | พอใช้           | 59.52                     | ดี              | 40.95                     | พอใช้           | 49.68                     | พอใช้           |
| 5                                | วัดโพธิ์แทน             | 24                | 45.23                     | พอใช้           | 41.66                     | พอใช้           | 48.92                     | พอใช้           | 45.27                     | พอใช้           |
| 6                                | วัดทวีพุทธรังสรรค์      | 12                | 63.80                     | ดี              | 49.52                     | พอใช้           | 54.04                     | พอใช้           | 55.79                     | ดี              |
| 7                                | บ้านปากคลอง 31          | 18                | 54.12                     | พอใช้           | 41.74                     | พอใช้           | 50.79                     | พอใช้           | 48.88                     | พอใช้           |
| 8                                | บ้านกลางคลอง 30         | 6                 | 49.52                     | พอใช้           | 37.61                     | พอใช้           | 40.47                     | พอใช้           | 42.53                     | พอใช้           |
| 9                                | วัดสันติธรรมราษฎร์บำรุง | 19                | 48.27                     | พอใช้           | 39.09                     | พอใช้           | 40.90                     | พอใช้           | 42.75                     | พอใช้           |
| 10                               | วัดประสิทธิเวช          | 26                | 47.47                     | พอใช้           | 41.42                     | พอใช้           | 45.27                     | พอใช้           | 44.72                     | พอใช้           |
| 11                               | บ้านคลอง 1              | 5                 | 45.14                     | พอใช้           | 41.14                     | พอใช้           | 39.42                     | พอใช้           | 41.90                     | พอใช้           |
|                                  | <b>รวม</b>              | <b>334</b>        | <b>50.45</b>              | <b>พอใช้</b>    | <b>44.82</b>              | <b>พอใช้</b>    | <b>45.24</b>              | <b>พอใช้</b>    | <b>46.84</b>              | <b>พอใช้</b>    |

จากตาราง 16 ผลการประเมินความสามารถด้านภาษา (Literacy) ด้านคำนวณ (Numeracy) และด้านเหตุผล (Reasoning Ability) ของนักเรียนชั้นประถมศึกษาปีที่ 3 ปีการศึกษา 2561 โดยภาพรวมของศูนย์พัฒนาฯ องครักษ์พัฒนา พบว่า อยู่ในระดับคุณภาพพอใช้ และเมื่อพิจารณาเป็นรายโรงเรียน พบว่าระดับคุณภาพดี จำนวน 1 โรงเรียน ได้แก่ วัดทวีพุทธรังสรรค์

ระดับคุณภาพพอใช้ จำนวน 10 โรงเรียน ได้แก่ อนุบาลองครักษ์ ชุมชนวัดเขี้ยวโอสถ วัดสว่างอารมณ์ ชุมชนวัดอำภาศิริวงศ์ วัดโพธิ์แทน บ้านปากคลอง 31 บ้านกลางคลอง 30 วัดสันติธรรมราษฎร์บำรุง วัดประสิทธิเวชและบ้านคลอง 1

**ตาราง 17** ผลการประเมินความสามารถด้านภาษา (Literacy) ด้านคำนวณ (Numeracy) และด้านเหตุผล (Reasoning Ability) ของนักเรียนชั้นประถมศึกษาปีที่ 3 ปีการศึกษา 2561 สำนักงานเขตพื้นที่ การศึกษาประถมศึกษานครนายก : ศูนย์พัฒนาฯ ออครักษ์รวมพลัง

| ที่                                | โรงเรียน             | จำนวน<br>นักเรียน | ด้านภาษา                  |                 | ด้านคำนวณ                 |                 | ด้านเหตุผล                |                 | รวมทุกด้าน                |                 |
|------------------------------------|----------------------|-------------------|---------------------------|-----------------|---------------------------|-----------------|---------------------------|-----------------|---------------------------|-----------------|
|                                    |                      |                   | คะแนน<br>เฉลี่ย<br>ร้อยละ | ระดับ<br>คุณภาพ | คะแนน<br>เฉลี่ย<br>ร้อยละ | ระดับ<br>คุณภาพ | คะแนน<br>เฉลี่ย<br>ร้อยละ | ระดับ<br>คุณภาพ | คะแนน<br>เฉลี่ย<br>ร้อยละ | ระดับ<br>คุณภาพ |
|                                    | เขตพื้นที่           | 2,098             | 53.53                     | พอใช้           | 46.04                     | พอใช้           | 48.15                     | พอใช้           | 49.24                     | พอใช้           |
|                                    | จังหวัด              | 2,734             | 53.47                     | พอใช้           | 45.24                     | พอใช้           | 48.43                     | พอใช้           | 49.05                     | พอใช้           |
|                                    | ศึกษาธิการภาค        | 35,585            | 54.36                     | พอใช้           | 47.40                     | พอใช้           | 49.61                     | พอใช้           | 50.46                     | พอใช้           |
|                                    | สังกัด               | 434,944           | 52.73                     | พอใช้           | 47.89                     | พอใช้           | 47.57                     | พอใช้           | 49.39                     | พอใช้           |
|                                    | ประเทศ               | 666,319           | 53.18                     | พอใช้           | 47.19                     | พอใช้           | 48.07                     | พอใช้           | 49.48                     | พอใช้           |
| <b>ศูนย์พัฒนาฯ ออครักษ์รวมพลัง</b> |                      |                   |                           |                 |                           |                 |                           |                 |                           |                 |
| 1                                  | วัดพลอยกระจ่างศรี    | 14                | 43.67                     | พอใช้           | 40.00                     | พอใช้           | 40.81                     | พอใช้           | 41.49                     | พอใช้           |
| 2                                  | วัดปากคลองพระอาจารย์ | 4                 | 71.42                     | ดี              | 64.28                     | ดี              | 69.28                     | ดี              | 68.33                     | ดี              |
| 3                                  | บ้านเตยใหญ่          | 12                | 52.38                     | พอใช้           | 51.90                     | พอใช้           | 45.23                     | พอใช้           | 49.84                     | พอใช้           |
| 4                                  | วัดจันทร์เรือง       | 2                 | 67.14                     | ดี              | 47.14                     | พอใช้           | 50.00                     | พอใช้           | 54.76                     | พอใช้           |
| 5                                  | วัดเข้มทอง           | 16                | 41.96                     | พอใช้           | 31.60                     | พอใช้           | 40.35                     | พอใช้           | 37.97                     | พอใช้           |
| 6                                  | วัดอรุณรังษี         | 10                | 45.42                     | พอใช้           | 39.71                     | พอใช้           | 36.00                     | พอใช้           | 40.38                     | พอใช้           |
| 7                                  | วัดสุนทรพิชิตาราม    | 25                | 37.71                     | พอใช้           | 28.34                     | ปรับปรุง        | 41.71                     | พอใช้           | 35.92                     | พอใช้           |
|                                    | <b>รวม</b>           | <b>83</b>         | <b>51.39</b>              | <b>พอใช้</b>    | <b>43.28</b>              | <b>พอใช้</b>    | <b>46.20</b>              | <b>พอใช้</b>    | <b>46.96</b>              | <b>พอใช้</b>    |

จากตาราง 17 ผลการประเมินความสามารถด้านภาษา (Literacy) ด้านคำนวณ (Numeracy) และด้านเหตุผล (Reasoning Ability) ของนักเรียนชั้นประถมศึกษาปีที่ 3 ปีการศึกษา 2561 โดยภาพรวมของศูนย์พัฒนาฯออครักษ์รวมพลัง พบว่า อยู่ในระดับคุณภาพพอใช้ และเมื่อพิจารณาเป็นรายโรงเรียน พบว่าระดับคุณภาพดี จำนวน 1 โรงเรียน ได้แก่ วัดปากคลองพระอาจารย์  
ระดับคุณภาพพอใช้ จำนวน 6 โรงเรียน ได้แก่ วัดพลอยกระจ่างศรี บ้านเตยใหญ่ วัดจันทร์เรือง วัดเข้มทอง วัดอรุณรังษี และวัดสุนทรพิชิตาราม

**ตาราง 18** ผลการประเมินความสามารถด้านภาษา (Literacy) ด้านคำนวณ (Numeracy) และด้านเหตุผล (Reasoning Ability) ของนักเรียนชั้นประถมศึกษาปีที่ 3 ปีการศึกษา 2561 สำนักงานเขตพื้นที่ การศึกษาประถมศึกษานครนายก : ศูนย์พัฒนาฯ ปากพลี

| ที่ | โรงเรียน                  | จำนวน<br>นักเรียน | ด้านภาษา                  |                 | ด้านคำนวณ                 |                 | ด้านเหตุผล                |                 | รวมทุกด้าน                |                 |
|-----|---------------------------|-------------------|---------------------------|-----------------|---------------------------|-----------------|---------------------------|-----------------|---------------------------|-----------------|
|     |                           |                   | คะแนน<br>เฉลี่ย<br>ร้อยละ | ระดับ<br>คุณภาพ | คะแนน<br>เฉลี่ย<br>ร้อยละ | ระดับ<br>คุณภาพ | คะแนน<br>เฉลี่ย<br>ร้อยละ | ระดับ<br>คุณภาพ | คะแนน<br>เฉลี่ย<br>ร้อยละ | ระดับ<br>คุณภาพ |
|     | เขตพื้นที่                | 2,098             | 53.53                     | พอใช้           | 46.04                     | พอใช้           | 48.15                     | พอใช้           | 49.24                     | พอใช้           |
|     | จังหวัด                   | 2,734             | 53.47                     | พอใช้           | 45.24                     | พอใช้           | 48.43                     | พอใช้           | 49.05                     | พอใช้           |
|     | ศึกษาธิการภาค             | 35,585            | 54.36                     | พอใช้           | 47.40                     | พอใช้           | 49.61                     | พอใช้           | 50.46                     | พอใช้           |
|     | สังกัด                    | 434,944           | 52.73                     | พอใช้           | 47.89                     | พอใช้           | 47.57                     | พอใช้           | 49.39                     | พอใช้           |
|     | ประเทศ                    | 666,319           | 53.18                     | พอใช้           | 47.19                     | พอใช้           | 48.07                     | พอใช้           | 49.48                     | พอใช้           |
|     | <b>ศูนย์พัฒนาฯ ปากพลี</b> |                   |                           |                 |                           |                 |                           |                 |                           |                 |
| 1   | วัดนาหินลาด               | 5                 | 54.85                     | พอใช้           | 52.00                     | พอใช้           | 48.57                     | พอใช้           | 51.80                     | พอใช้           |
| 2   | วัดท่ามะปราง              | 4                 | 49.28                     | พอใช้           | 52.14                     | พอใช้           | 47.85                     | พอใช้           | 49.76                     | พอใช้           |
| 3   | วัดเนินหินแร่             | 2                 | 31.42                     | ปรับปรุง        | 35.71                     | พอใช้           | 42.85                     | พอใช้           | 36.66                     | พอใช้           |
| 4   | บ้านบุงเข้                | 7                 | 44.89                     | พอใช้           | 35.51                     | พอใช้           | 41.63                     | พอใช้           | 40.68                     | พอใช้           |
| 5   | วัดพรหมเพชร               | 10                | 55.42                     | พอใช้           | 48.28                     | พอใช้           | 49.14                     | พอใช้           | 50.95                     | พอใช้           |
| 6   | อนุบาลอำเภอปากพลี         | 4                 | 56.42                     | พอใช้           | 37.14                     | พอใช้           | 28.57                     | ปรับปรุง        | 40.71                     | พอใช้           |
| 7   | บ้านดงแขวน                | 9                 | 44.44                     | พอใช้           | 40.63                     | พอใช้           | 31.42                     | ปรับปรุง        | 38.83                     | พอใช้           |
| 8   | วัดโพธิ์                  | 19                | 61.50                     | ดี              | 50.67                     | พอใช้           | 42.70                     | พอใช้           | 51.62                     | พอใช้           |
| 9   | วัดเกาะกา                 | 18                | 50.47                     | พอใช้           | 45.55                     | พอใช้           | 45.39                     | พอใช้           | 47.14                     | พอใช้           |
| 10  | วัดลำบัวลอย               | 6                 | 40.00                     | พอใช้           | 34.76                     | พอใช้           | 33.33                     | ปรับปรุง        | 36.03                     | พอใช้           |
| 11  | บ้านโคกสว่าง              | 12                | 59.52                     | ดี              | 50.71                     | พอใช้           | 53.33                     | พอใช้           | 54.52                     | พอใช้           |
| 12  | วันครู 2504               | 2                 | 52.85                     | พอใช้           | 31.42                     | พอใช้           | 32.85                     | ปรับปรุง        | 39.04                     | พอใช้           |
|     | <b>รวม</b>                | <b>98</b>         | <b>50.09</b>              | <b>พอใช้</b>    | <b>42.88</b>              | <b>พอใช้</b>    | <b>41.47</b>              | <b>พอใช้</b>    | <b>44.81</b>              | <b>พอใช้</b>    |

จากตาราง 18 ผลการประเมินความสามารถด้านภาษา (Literacy) ด้านคำนวณ (Numeracy) และด้านเหตุผล (Reasoning Ability) ของนักเรียนชั้นประถมศึกษาปีที่ 3 ปีการศึกษา 2561 โดยภาพรวมของศูนย์พัฒนาฯ ปากพลี พบว่า อยู่ในระดับคุณภาพพอใช้ และเมื่อพิจารณาเป็นรายโรงเรียน พบว่า

ระดับคุณภาพดี จำนวน 1 โรงเรียน ได้แก่

ระดับคุณภาพพอใช้ จำนวน 11 โรงเรียน ได้แก่ วัดนาหินลาด วัดท่ามะปราง วัดเนินหินแร่ บ้านบุงเข้ วัดพรหมเพชร อนุบาลอำเภอปากพลี บ้านดงแขวน วัดโพธิ์ วัดเกาะกา วัดลำบัวลอย บ้านโคกสว่าง และวันครู 2504



## บทที่ 5

### สรุปผลการประเมิน อภิปรายผล และข้อเสนอแนะ

รายงานผลการทดสอบความสามารถพื้นฐานของผู้เรียนระดับชาติ (National Test : NT) ปีการศึกษา 2561 ของสำนักงานเขตพื้นที่การศึกษาประถมศึกษานครนายก มีวัตถุประสงค์เพื่อรายงานผลการทดสอบความสามารถพื้นฐานของผู้เรียนระดับชาติ (National Test : NT) ชั้นประถมศึกษาปีที่ 3 จากผลการวิเคราะห์ข้อมูลการทดสอบความสามารถของนักเรียนในด้านภาษา (Literacy) ด้านคำนวณ (Numeracy) และด้านเหตุผล (Reasoning Ability) ของนักเรียนชั้นประถมศึกษาปีที่ 3 ระดับต่างๆ สรุปได้ดังนี้

#### วิธีดำเนินการประเมิน

##### 1. กลุ่มเป้าหมาย

กลุ่มเป้าหมาย ได้แก่ นักเรียนชั้นประถมศึกษาปีที่ 3 ทุกคน ในสังกัดสำนักงานคณะกรรมการการศึกษาขั้นพื้นฐาน จำนวน 130 โรงเรียน จำนวนนักเรียน 2,273 คน

##### 2. เครื่องมือประเมิน

เครื่องมือที่ใช้ในการทดสอบความสามารถพื้นฐานของนักเรียนชั้นประถมศึกษาปีที่ 3 ได้แก่ ด้านภาษา (Literacy) ด้านคำนวณ (Numeracy) และด้านเหตุผล (Reasoning Ability) มีลักษณะเป็นแบบทดสอบชนิดเลือกตอบ (Multiple choices) และแบบทดสอบชนิดเขียนตอบ จากสำนักทดสอบทางการศึกษา สำนักงานคณะกรรมการการศึกษาขั้นพื้นฐาน

##### 3. สถิติที่ใช้ในการวิเคราะห์ข้อมูลผลการประเมิน

3.1 ค่าเฉลี่ย ( $\bar{X}$ )

3.2 ค่าเฉลี่ยร้อยละ ( $\bar{X} \%$ )

3.3 ส่วนเบี่ยงเบนมาตรฐาน (S.D.)

## สรุปผลการประเมิน

สรุปผลจากการทดสอบความสามารถพื้นฐานของผู้เรียนระดับชาติ (National Test : NT) ชั้นประถมศึกษาปีที่ 3 ปีการศึกษา 2561 ของสำนักงานเขตพื้นที่การศึกษาประถมศึกษานครนายก ดังนี้

### ผลการประเมินระดับเขตพื้นที่

1. ผลการประเมินในภาพรวม ความสามารถด้านภาษา (Literacy) ด้านคำนวณ (Numeracy) และด้านเหตุผล (Reasoning Ability) ของนักเรียนชั้นประถมศึกษาปีที่ 3 ปีการศึกษา 2561 พบว่า ในภาพรวมอยู่ในระดับพอใช้ มีคะแนนเฉลี่ยร้อยละเท่ากับ 49.24 โดยความสามารถด้านภาษาผลมีคะแนนเฉลี่ยร้อยละสูงสุด (53.53) รองลงมา ได้แก่ ความสามารถด้านเหตุ (48.15) และความสามารถด้านคำนวณ (46.04) ตามลำดับ

2. ผลการเปรียบเทียบคะแนนเฉลี่ยร้อยละระดับเขตพื้นที่การศึกษา ระดับศึกษาธิการภาค 3 และระดับประเทศของผลการทดสอบความสามารถพื้นฐานของผู้เรียนระดับชาติ (NT) นักเรียนชั้นประถมศึกษาปีที่ 3 ปีการศึกษา 2561 โดยภาพรวม พบว่า คะแนนเฉลี่ยร้อยละระดับเขตพื้นที่การศึกษา เท่ากับ 49.24 คะแนนเฉลี่ยร้อยละระดับศึกษาธิการภาค 3 เท่ากับ 50.46 และระดับประเทศ เท่ากับ 49.48 ซึ่งพบว่า คะแนนเฉลี่ยร้อยละระดับเขตพื้นที่การศึกษาต่ำกว่าระดับศึกษาธิการภาค 3 (-1.22) แต่ต่ำกว่าระดับประเทศ (-0.24) โดยมีคะแนนเฉลี่ยร้อยละต่ำกว่าระดับประเทศทั้ง 3 ด้าน เมื่อพิจารณาเป็นรายด้าน พบว่า

2.1 ด้านภาษา (Literacy) คะแนนเฉลี่ยร้อยละระดับเขตพื้นที่การศึกษามีค่าต่ำกว่าระดับศึกษาธิการภาค 3 (-0.83) แต่สูงกว่าระดับประเทศ (+0.35)

2.2 ด้านคำนวณ (Numeracy) คะแนนเฉลี่ยร้อยละระดับเขตพื้นที่การศึกษามีค่าต่ำกว่าระดับศึกษาธิการภาค 3 (-1.36) และต่ำกว่าระดับประเทศ (-1.15)

2.3 ด้านเหตุผล (Reasoning Ability) คะแนนเฉลี่ยร้อยละระดับเขตพื้นที่การศึกษามีค่าต่ำกว่าระดับศึกษาธิการภาค 3 (-1.46) แต่สูงกว่าระดับประเทศ (+0.08)

3. ผลการทดสอบความสามารถพื้นฐานของผู้เรียนระดับชาติ (NT) ในระดับเขตพื้นที่ ปีการศึกษา 2561 มีคะแนนเฉลี่ยร้อยละ 49.24 เมื่อเปรียบเทียบกับปีการศึกษา 2560 พบว่า ปีการศึกษา 2561 มีคะแนนเฉลี่ยร้อยละเพิ่มขึ้น (+4.67) แต่เมื่อพิจารณาเป็นรายด้านพบว่า

3.1 ด้านภาษา (Literacy) คะแนนเฉลี่ยร้อยละระดับเขตพื้นที่ ในปีการศึกษา 2561 มีคะแนนเฉลี่ยร้อยละเพิ่มขึ้นกว่าปีการศึกษา 2560 (+1.41)

3.2 ด้านคำนวณ (Numeracy) คะแนนเฉลี่ยร้อยละระดับเขตพื้นที่ ในปีการศึกษา 2561 มีคะแนนเฉลี่ยร้อยละเพิ่มขึ้นกว่าปีการศึกษา 2560 (+8.19)

3.3 ด้านเหตุผล (Reasoning Ability) คะแนนเฉลี่ยร้อยละระดับเขตพื้นที่ ปีการศึกษา 2561 มีคะแนนเฉลี่ยร้อยละเพิ่มขึ้นกว่าปีการศึกษา 2560 (+4.42)

### ผลการประเมินระดับสถานศึกษา

ผลการประเมินในระดับสถานศึกษา ความสามารถด้านภาษา (Literacy) ด้านคำนวณ (Numeracy) และด้านเหตุผล (Reasoning Ability) ของนักเรียนชั้นประถมศึกษาปีที่ 3 ปีการศึกษา 2561 จำแนกรายกลุ่มโรงเรียน ดังนี้

1. ศูนย์พัฒนาฯ เขาพระ-บ้านใหญ่ โดยภาพรวม พบว่า อยู่ในระดับคุณภาพพอใช้ และเมื่อพิจารณาเป็นรายโรงเรียน พบว่า ระดับคุณภาพดี จำนวน 1 โรงเรียน ได้แก่ วัดวังตม ระดับคุณภาพพอใช้ จำนวน 4 โรงเรียน ได้แก่ วัดกุดตะเคียน วัดเกาะกระชาย วัดตสมบุญธรรมสามัคคี และวัดท่าข่อย (ศาสนกิจโกศล) ระดับคุณภาพปรับปรุง จำนวน 2 โรงเรียน ได้แก่ วัดวังทิพย์พันธารามและวัดวังไทร

2. ศูนย์พัฒนาฯ ศรีจุฬา-ดงละคร-ดอนยอ โดยภาพรวม พบว่า อยู่ในระดับคุณภาพพอใช้ และเมื่อพิจารณาเป็นรายโรงเรียน พบว่า ระดับคุณภาพดี จำนวน 2 โรงเรียน ได้แก่ วัดคลองโพธิ์และบ้านคลอง 3 วิทยา ระดับคุณภาพพอใช้ จำนวน 8 โรงเรียน ได้แก่ วัดหนองทองทราย วัดสันติวัฒนาราม บ้านกำแพงเคียร วัดบางหอย วัดบางปรัง วัดศรีจุฬา บ้านคลอง 3 ดรุณศึกษา และวัดดอนยอ ระดับคุณภาพปรับปรุง จำนวน 1 โรงเรียน ได้แก่ บ้านชวดบัว

3. ศูนย์พัฒนาฯ ท่าช้าง-วังกรโถม โดยภาพรวม พบว่า อยู่ในระดับคุณภาพดี และเมื่อพิจารณาเป็นรายโรงเรียน พบว่า ระดับคุณภาพดี จำนวน 6 โรงเรียน ได้แก่ วัดท่าช้าง ชลนายกสงเคราะห์ วัดเจดีย์ทอง (สุขวิทยาการ) ชุมชนบ้านคลองเหมือง วัดท่าทราย และอนุบาลนครนายก ระดับคุณภาพพอใช้ จำนวน 2 โรงเรียน ได้แก่ วัดโบสถ์การ้อง และอนุบาลเมืองนครนายก

4. ศูนย์พัฒนาฯ พรหมณี โดยภาพรวม พบว่า อยู่ในระดับคุณภาพพอใช้ และเมื่อพิจารณาเป็นรายโรงเรียน พบว่า ระดับคุณภาพดี จำนวน 1 โรงเรียน ได้แก่ วัดธรรมปัญญา ระดับคุณภาพพอใช้ จำนวน 8 โรงเรียน ได้แก่ วัดโคกลำดวน วัดวังปลาจืด วัดหนองเตย วัดเอี่ยมประดิษฐ์ วัดสุทธธรรมาราม วัดโยธีราษฎร์ ศรีธาราม วัดเขาน้อย และวัดสันตยาราม

5. ศูนย์พัฒนาฯ สาริกา โดยภาพรวม พบว่า อยู่ในระดับคุณภาพพอใช้ และเมื่อพิจารณาเป็นรายโรงเรียน พบว่า ระดับคุณภาพดี จำนวน 1 โรงเรียน ได้แก่ วัดวังดอกไม้ ระดับคุณภาพพอใช้ จำนวน 5 โรงเรียน ได้แก่ หัวเขาแก้ว วัดพรหมณี บ้านดงวิทยาการ สาธิตา และวัดตำหนัก

6. ศูนย์พัฒนาฯ หินตั้ง-ศรีนาวา โดยภาพรวม พบว่า อยู่ในระดับคุณภาพพอใช้ และเมื่อพิจารณาเป็นรายโรงเรียน พบว่า ระดับคุณภาพดี จำนวน 2 โรงเรียน ได้แก่ วัดสบกเขียว และชุมชนวัดศรีนาวา ระดับคุณภาพพอใช้ จำนวน 5 โรงเรียน ได้แก่ วัดคีรีวัน วัดท่าด่าน วัดท่าชัย วัดวังยายฉิม และวัดหุบเมย

7. ศูนย์พัฒนาฯ ทองหลาง-บางอ้อ-อาษา โดยภาพรวม พบว่า อยู่ในระดับคุณภาพพอใช้ และเมื่อพิจารณาเป็นรายโรงเรียน พบว่า ระดับคุณภาพดี จำนวน 3 โรงเรียน ได้แก่ วัดทองหลาง วัดท่าทราย (พิมพานุสร) และวัดอัมพวัน ระดับคุณภาพพอใช้ จำนวน 5 โรงเรียน ได้แก่ บ้านคลอง 30 วัดโบสถ์เจริญธรรม วัดเลขธรรมกิตติ วัดกุฎีเตี้ย และวัดสะพาน

8. ศูนย์พัฒนาฯ บ้านนา-บ้านพร้าว-ศรีกะอาง โดยภาพรวม พบว่า อยู่ในระดับคุณภาพพอใช้ และเมื่อพิจารณาเป็นรายโรงเรียน พบว่า ระดับคุณภาพพอใช้ จำนวน 10 โรงเรียน ได้แก่ ชุมชนบ้านวังไทร วัดทองย้อย อนุบาลบ้านนา (วัดช้าง) วัดทองจรรยา ไทยรัฐวิทยา 73 วัดหนองรี วัดทางกระบือ บ้านเขาติน บ้านหนองกันเกรา และวัดเกาะพิบูล

9. ศูนย์พัฒนาฯ ป่าชะ-เขาเพิ่ม โดยภาพรวม พบว่า อยู่ในระดับคุณภาพพอใช้ และเมื่อพิจารณาเป็นรายโรงเรียน พบว่า ระดับคุณภาพดี จำนวน 1 โรงเรียน ได้แก่ วัดหนองเคี่ยม ระดับคุณภาพพอใช้ จำนวน 7 โรงเรียน ได้แก่ ชุมชนวัดป่าชะ วัดเนินสะอาด บ้านเขาเพิ่ม บ้านเขาส่องกล้อง บ้านเขาหัวนา วัดโคกสว่างและบ้านเขาไม้ไผ่

10. ศูนย์พัฒนาฯ บ้านพริก-พิกุลออก โดยภาพรวม พบว่า อยู่ในระดับคุณภาพพอใช้ และเมื่อพิจารณาเป็นรายโรงเรียน พบว่า ระดับคุณภาพพอใช้ จำนวน 7 โรงเรียน ได้แก่ บ้านคลอง 31 วัดบ้านพริก วัดโพธิ์แก้วเบญจธาราม วัดศรีสุวรรณ บ้านชะวากยาว วัดพิกุลแก้ว และวัดแหลมไม้ย้อย ระดับคุณภาพปรับปรุง จำนวน 2 โรงเรียน ได้แก่ วัดหนองคันทาม และบ้านคลอง 33

11. ศูนย์พัฒนาฯ องครักษ์ก้าวน้ำ โดยภาพรวม พบว่า อยู่ในระดับคุณภาพพอใช้ และเมื่อพิจารณาเป็นรายโรงเรียน พบว่า ระดับคุณภาพดี จำนวน 2 โรงเรียน ได้แก่ บ้านคลอง 23 และวัดอารีราษฎร์ ระดับคุณภาพพอใช้ จำนวน 5 โรงเรียน ได้แก่ วัดราษฎร์ประดิษฐ์ บ้านคลอง 24 บ้านปลายคลอง 22 บ้านคลอง 22 และบ้านช่องตะเคียน

12. ศูนย์พัฒนาฯ องครักษ์สามัคคี โดยภาพรวม พบว่า อยู่ในระดับคุณภาพพอใช้ และเมื่อพิจารณาเป็นรายโรงเรียน พบว่า ระดับคุณภาพดี จำนวน 1 โรงเรียน ได้แก่ บ้านชุมพล ระดับคุณภาพพอใช้ จำนวน 9 โรงเรียน ได้แก่ บ้านดอนกลาง บ้านทำนบ บ้านคลอง 14 วัดราษฎร์ศรัทธาธรรม บ้านลาดช้าง บ้านคลองใหญ่ บ้านปากคลอง 17 บ้านคลองหกวา และบ้านหัวหมอน

13. ศูนย์พัฒนาฯ องครักษ์พัฒนา โดยภาพรวม พบว่า อยู่ในระดับคุณภาพพอใช้ และเมื่อพิจารณาเป็นรายโรงเรียน พบว่า ระดับคุณภาพดี จำนวน 1 โรงเรียน ได้แก่ วัดทวีพุทธรังสรรค์ ระดับคุณภาพพอใช้ จำนวน 10 โรงเรียน ได้แก่ อนุบาลองครักษ์ ชุมชนวัดเขี้ยวโอสถ วัดสว่างอารมณ์ ชุมชนวัดอำภาศิริวงศ์ วัดโพธิ์แทน บ้านปากคลอง 31 บ้านกลางคลอง 30 วัดสันติธรรมราษฎร์บำรุง วัดประสิทธิเวช และบ้านคลอง 1

14. ศูนย์พัฒนาฯ องครักษ์รวมพลัง โดยภาพรวม พบว่า อยู่ในระดับคุณภาพพอใช้ และเมื่อพิจารณาเป็นรายโรงเรียน พบว่า ระดับคุณภาพดี จำนวน 1 โรงเรียน ได้แก่ วัดปากคลองพระอาจารย์ ระดับคุณภาพพอใช้ จำนวน 6 โรงเรียน ได้แก่ วัดพลอยกระจ่างศรี บ้านเตยใหญ่ วัดจันทร์เรือง วัดเข้มทอง วัดอรุณรังสี และวัดสุนทรพิชิตาราม

15. ศูนย์พัฒนาฯ ปากพลี พบว่า อยู่ในระดับคุณภาพพอใช้ และเมื่อพิจารณาเป็นรายโรงเรียน พบว่า ระดับคุณภาพดี จำนวน 1 โรงเรียน ได้แก่ ระดับคุณภาพพอใช้ จำนวน 11 โรงเรียน ได้แก่ วัดนาหินลาด บ้านบึงเข้ วัดท่ามะปราง วัดเนินหินแร่ วัดพรหมเพชร อนุบาลอำเภopakพลี บ้านดงแขวน วัดโพธิ์ วัดเกาะกา วัดลำบัวลอย บ้านโคกสว่าง และวันครู 2504

## อภิปรายผล

จากผลการทดสอบความสามารถพื้นฐานของผู้เรียนระดับชาติ (National Test : NT) ชั้นประถมศึกษาปีที่ 3 ปีการศึกษา 2561 มีประเด็นสำคัญนำมาอภิปรายดังนี้

1. โรงเรียนที่ผลการประเมินสูงกว่าระดับเขตพื้นที่หรือระดับประเทศ ส่วนใหญ่มีการเตรียมความพร้อมของนักเรียน โดยเริ่มจากการวิเคราะห์ผลการประเมินการอ่านของนักเรียนชั้นประถมศึกษาปีที่ 1 และผลการประเมินปลายปีโดยใช้ข้อสอบของ สพฐ. ใน 4 กลุ่มสาระคือ ภาษาไทย คณิตศาสตร์ วิทยาศาสตร์และภาษาอังกฤษ ระดับชั้นประถมศึกษาปีที่ 2 มาเป็นฐานในการวางแผนพัฒนาผู้เรียนในแต่ละด้าน จนนำไปสู่การทดสอบความสามารถพื้นฐานของผู้เรียนระดับชาติ (National Test : NT) ชั้นประถมศึกษาปีที่ 3 ซึ่งเป็นการมองภาพตลอดแนวในการบริหารจัดการ ทำให้ทราบว่านักเรียนของเรามีจุดเด่นในเรื่องใด และเนื้อหาสาระใดที่จะต้องได้รับการพัฒนาอย่างเร่งด่วนก่อนเข้ารับการทดสอบ

2. โรงเรียนขนาดเล็กหลายโรงเรียน มีผลการสอบได้คะแนนเฉลี่ยร้อยละสูงสุด ของสำนักงานเขตพื้นที่การศึกษาประถมศึกษานครนายก ซึ่งอาจมีสาเหตุจาก**ประการแรก**โรงเรียนขนาดเล็กมีจำนวนนักเรียนต่อห้องเรียนน้อย ครูผู้สอนสามารถดูแล เอาใจใส่ได้ครอบคลุมนักเรียนทุกคน สามารถสอนซ่อมเสริมนักเรียนที่มีความบกพร่องได้อย่างใกล้ชิด จึงส่งผลต่อการประเมินครั้งนี้ **ประการที่สอง**บางโรงเรียนครูจะสอนควบชั้น เช่นสอนชั้นประถมศึกษาปีที่ 1 คู่กับชั้นประถมศึกษาปีที่ 2 ทำให้สามารถจัดการสอนได้อย่างต่อเนื่องในการที่จะเน้นพัฒนาจุดอ่อนและพัฒนาส่งเสริมจุดแข็งของนักเรียนได้เป็นรายบุคคล

3. โรงเรียนที่ไม่เป็นโรงเรียนขนาดเล็ก และมีจำนวนนักเรียนต่อห้องเป็นจำนวนมากนั้น มีบางโรงเรียนที่มีผลการประเมินอยู่ในระดับต้นๆ ของระดับเขตพื้นที่เช่นกัน แสดงว่าทั้งผู้บริหารและคุณครูผู้สอนให้ความสำคัญต่อการประเมิน ครูผู้สอนมีความตั้งใจและใส่ใจการสอนอย่างจริงจังและต่อเนื่องกับนักเรียนทุกคนในชั้นเรียน ซึ่งเป็นเหตุผลที่สามารถอธิบายได้ว่า ขนาดของโรงเรียนไม่ใช่สาเหตุหลักที่สำคัญต่อผลการประเมิน หากแต่สิ่งที่สำคัญต่อการประเมินในครั้งนี้คือ การตระหนักและเห็นความสำคัญในการประเมินจากผู้บริหารสถานศึกษา ครู นักเรียน ตลอดจนชุมชนให้ความร่วมมือกัน เห็นความสำคัญในด้านการพัฒนาคุณภาพการศึกษาอย่างจริงจัง ก็จะเป็นปัจจัยที่ช่วยส่งเสริมให้ผลการประเมินอยู่ในระดับดี และเป็นพื้นฐานการเรียนในทุกกลุ่มสาระการเรียนรู้ ที่จะส่งผลต่อการทดสอบระดับชาติขั้นพื้นฐาน (O-NET) ในระดับชั้นประถมศึกษาปีที่ 6 ต่อไป

4. ผลการประเมินความสามารถพื้นฐานด้านภาษา ด้านคำนวณ และด้านเหตุผลสอดคล้องกับผลการทดสอบระดับชาติขั้นพื้นฐาน (O-NET) ชั้นประถมศึกษาปีที่ 6 ปีการศึกษา 2561 อาจเนื่องมาจากปัจจัยต่างๆ ดังนี้

3.1 ด้านนักเรียน เกี่ยวกับความพร้อมในการเรียนรู้ สติปัญญาของนักเรียน ความถนัดทางการเรียน เจตคติต่อการเรียน เจตคติต่อครูผู้สอน ความรู้พื้นฐานเดิม ความสนใจในการเรียน

3.2 ด้านตัวครู เกี่ยวกับการจัดกิจกรรมการเรียนรู้ สื่อการเรียนการสอน เทคนิคการสอน ของครู บรรยากาศในการเรียนการสอน การวัดและประเมินผล ประสพการณ์การสอนของครู

3.3 ด้านผู้บริหาร เกี่ยวกับกระบวนการกำกับ นิเทศและติดตาม การส่งเสริมด้านวิชาการ

3.4 ด้านโรงเรียน เกี่ยวกับสภาพแวดล้อมทางกายภาพ บรรยากาศทางวิชาการ ของโรงเรียน สื่อเทคโนโลยี กิจกรรมส่งเสริมการเรียนรู้

3.5 ด้านผู้ปกครอง เกี่ยวกับการส่งเสริมดูแลเอาใจใส่ในเรื่องการเรียนและความประพฤติ อาชีพผู้ปกครอง ระดับการศึกษาของผู้ปกครอง และความสัมพันธ์ในครอบครัว

เนื่องจากความสามารถด้านภาษา ด้านคำนวณ และด้านเหตุผล เป็นทักษะความสามารถพื้นฐานในการเรียนรู้ของกลุ่มสาระอื่นๆ จึงควรนำข้อมูลผลการประเมินนี้ไปใช้ประกอบการตัดสินใจในการกำหนดนโยบาย วางแผนในการพัฒนาคุณภาพการศึกษาระดับสถานศึกษา ระดับเขตพื้นที่ ตลอดจนเพื่อกำหนดแนวทางการพัฒนาการจัดการเรียนการสอนของสถานศึกษา ในการพัฒนาทักษะด้านการอ่าน การเขียน และการคิดคำนวณ เพื่อให้เป็นไปตามจุดเน้นการพัฒนาคุณภาพผู้เรียน โดยความร่วมมือของสำนักงานเขตพื้นที่ การศึกษากับโรงเรียนควรส่งเสริมให้โรงเรียนจัดกิจกรรมการเรียนรู้เพื่อพัฒนาทักษะกระบวนการคิดอย่างจริงจัง และต่อเนื่อง ทั้งนี้ควรพิจารณา รายละเอียด ข้อมูลสารสนเทศของผลการทดสอบทุกระดับชั้น เพื่อนำมาใช้ในการวางแผนดำรงคุณภาพในส่วนที่อยู่ในเกณฑ์ระดับคุณภาพที่สูง และปรับปรุงพัฒนาในส่วนที่ยังอยู่ในเกณฑ์ระดับคุณภาพไม่น่าพึงพอใจต่อไป

5. ผลการประเมินปีการศึกษา 2561 สูงกว่าปีการศึกษา 2560 ทั้ง 3 ด้าน ทั้งนี้อาจจะเนื่องมาจากการดำเนินงานของสำนักงานเขตพื้นที่ การศึกษา หลังจากที่มีการประเมินและรายงานผลการประเมินปีการศึกษา 2560 แล้วนั้น ทางสำนักงานเขตพื้นที่การศึกษาได้มีการวางแผนและแนวทางในการพัฒนา โดยกำหนดกิจกรรม ดังนี้

**กิจกรรม PLC** เพื่อหาแนวทางการจัดกิจกรรมการเรียนการสอนที่ทำให้มีผลสัมฤทธิ์การสอบ NT สูงขึ้น โดยให้นำเสนอพฤติกรรมหรือแนวทางการดำเนินงานของครูผู้สอน นักเรียนและโรงเรียน ที่ส่งผลต่อผลการประเมิน NT

**กิจกรรมการจัดทำเฉลยแนวการตอบข้อสอบ NT** โดยทำแนวเฉลยข้อสอบ NT ให้เป็นไปตามประสบการณ์และวิธีการสอนของครูผู้ที่มีประสบการณ์แต่ละคนเพื่อนำไปให้ครูในโรงเรียนต่าง ๆ ใช้เป็นแนวทางในการอธิบายวิธีการและขั้นตอนในการทำข้อสอบ ซึ่งจะใช้ภาษาที่ง่ายต่อการเข้าใจของนักเรียนและเป็นแนวทางที่คุณครูใช้แล้วประสบความสำเร็จ นักเรียนเกิดการเรียนรู้และเข้าใจในเนื้อหา

**กิจกรรมการสร้างข้อสอบคู่ขนานกับข้อสอบ NT ปี 2560** ช่วยกันออกข้อสอบใหม่อีกหนึ่งชุดที่มีลักษณะคล้ายกับข้อสอบเดิมหรือที่เรียกว่าข้อสอบคู่ขนาน (Parallel tests หรือ Equivalence tests) โดยให้เขียนข้อสอบแบบ One by One ทีละข้อ พร้อมกับเฉลยคำตอบที่ถูกต้องและแนวทางการคิดหรือเหตุผลในการเลือกคำตอบนั้น โดยเน้นการเขียนให้เป็นภาษาที่เข้าใจได้ง่าย ๆ เพื่อเป็นแนวทางให้กับครูนำไปใช้อธิบายให้แก่นักเรียน

หลังจากนั้นจัดทำเอกสารสรุป การวิเคราะห์ข้อสอบ NT 2561 : แนวทางการวิเคราะห์ข้อสอบ เพื่อพัฒนาทักษะกระบวนการคิด...พิชิต NT เผยแพร่ให้กับทุกโรงเรียนในสังกัด ผ่านกระบวนการนิเทศ ติดตามการพัฒนาทักษะการคิดวิเคราะห์ฯ โดยศึกษานิเทศก์ประจำศูนย์พัฒนาคุณภาพการศึกษา ซึ่งผลที่ได้รับคือคุณครูได้นำแนวทางที่ได้รับนี้ไปใช้ประกอบในการจัดกิจกรรมการเรียนรู้อย่างต่อเนื่อง เน้นการปฏิบัติตามขั้นตอนและกิจกรรมที่ได้นำเสนอเอาไว้ในเอกสาร รวมถึงคำแนะนำจากศึกษานิเทศก์เกี่ยวกับแนวทางในการจัดกิจกรรม การใช้สื่อและการวัดและประเมินผลที่สอดคล้องกับการประเมินของข้อสอบ NT

## ข้อเสนอแนะ

### ด้านการบริหารจัดการ

1. โรงเรียนนำข้อมูลสารสนเทศจากรายงานการพัฒนาคุณภาพการศึกษาของสถานศึกษามาใช้เป็นฐานข้อมูลในการจัดทำแผนปฏิบัติการ/แผนพัฒนาคุณภาพการศึกษาของสถานศึกษา
2. ดำเนินการนิเทศ กำกับ ติดตาม อย่างต่อเนื่อง ทั้งภายในโรงเรียนและจากบุคคลภายนอก
3. ส่งต่อข้อมูลนักเรียนรายบุคคล
4. วิเคราะห์ข้อมูลนักเรียนเป็นรายบุคคล
5. นำข้อมูลด้านผลสัมฤทธิ์ทางการเรียนไปใช้เป็นข้อมูลพื้นฐานในการพัฒนาคุณภาพการศึกษา

### ด้านครูและกระบวนการจัดการเรียนการสอน

1. มีการวิเคราะห์หลักสูตร / ข้อมูลพื้นฐาน / ข้อมูลนักเรียนเป็นรายบุคคล
2. นำผลการพัฒนาคุณภาพการศึกษาไปใช้ประกอบในการวางแผนจัดการเรียนรู้ในระดับห้องเรียน
3. ใช้เทคนิคการสอนที่หลากหลาย
4. มีการวางแผนในการจัดการเรียนรู้
5. ให้ความสำคัญของการแก้ไขปัญหาด้านผลสัมฤทธิ์ทางการเรียนที่ต่ำ
6. จัดการเรียนรู้โดยใช้สื่อที่หลากหลาย

### ด้านนักเรียน

1. ส่งเสริมและพัฒนาความรู้พื้นฐานในด้านการเรียนรู้
2. มีเจตคติที่ดีต่อสาระการเรียนรู้นั้น ๆ
3. มีความพร้อม ด้านสุขภาพ / ด้านเศรษฐกิจของครอบครัว

### ด้านผู้ปกครอง

1. เอาใจใส่/มีเวลาในการดูแลบุตร
2. ศึกษาและทำความเข้าใจในสาระการเรียนรู้ที่บุตรหลานเรียน

## แนวทางแก้ไข

### ด้านการบริหารจัดการ

1. โรงเรียนควรนำข้อมูลสารสนเทศทั้งระบบมาใช้เป็นฐานข้อมูลในการจัดทำแผนพัฒนาคุณภาพการศึกษาของสถานศึกษา โดยให้ทุกฝ่ายที่มีส่วนได้ส่วนเสียจากการจัดการศึกษามีส่วนร่วมในการจัดทำแผน
2. ทหารูปแบบการนิเทศ กำกับ ติดตาม อย่างต่อเนื่อง
3. ส่งเสริม สนับสนุนให้มีการส่งต่อข้อมูลนักเรียนรายบุคคลสู่ระดับชั้นที่สูงขึ้นไป
4. วิเคราะห์ข้อมูลนักเรียนเป็นรายบุคคลเพื่อหารูปแบบการพัฒนาให้เหมาะสม

### ด้านครูและกระบวนการจัดการเรียนการสอน

1. ส่งเสริม สนับสนุนให้มีการวิเคราะห์หลักสูตร / ข้อมูลพื้นฐาน / ข้อมูลนักเรียนเป็นรายบุคคล เพื่อนำข้อมูลไปออกแบบพัฒนานักเรียนอย่างมีคุณภาพ
2. ครุนำผลการพัฒนาคุณภาพการศึกษาไปใช้ประกอบในการวางแผนจัดการเรียนรู้ในระดับห้องเรียน
3. ส่งเสริม สนับสนุนและพัฒนาครูให้ได้รับการพัฒนาเทคนิคการสอนที่หลากหลาย
4. ส่งเสริม สนับสนุนและพัฒนาครูให้มีการวางแผนในการจัดการเรียนรู้
5. สร้างความตระหนักให้ผู้บริหาร ครูและบุคลากรทุกฝ่ายได้เล็งเห็นความสำคัญของการแก้ไขปัญหาด้านผลสัมฤทธิ์ทางการเรียนที่ต่ำ
6. ส่งเสริม สนับสนุนและพัฒนาครูให้มีการจัดการเรียนรู้โดยใช้สื่อที่หลากหลาย
7. ส่งเสริม สนับสนุนและพัฒนาครูให้มีการพัฒนาด้านวิชาการ

### ด้านนักเรียน

1. ส่งเสริมและพัฒนานักเรียนให้มีความรู้พื้นฐานในด้านการเรียนรู้
2. ส่งเสริมและพัฒนานักเรียนให้มีเจตคติที่ดีต่อสาระการเรียนรู้ นั้น ๆ
3. ส่งเสริมและพัฒนานักเรียนให้มีความพร้อม ด้านสุขภาพ/ ด้านเศรษฐกิจของครอบครัว โดยใช้ระบบดูแลช่วยเหลือนักเรียน

### ด้านผู้ปกครอง

1. จัดกิจกรรมสร้างความตระหนักแก่ผู้ปกครองให้เห็นความสำคัญเรื่องการดูแลบุตร หลาน
2. ประสานงานหน่วยงานที่เกี่ยวข้องส่งเสริมงานด้านอาชีพในท้องถิ่น
3. ส่งเสริมสนับสนุนการศึกษาด้วยตนเองแก่ผู้ปกครองนักเรียนและหาวิทยากรให้ความรู้แก่ชุมชน

### แนวทางในการพัฒนาคุณภาพการจัดการศึกษา ระดับเขตพื้นที่

1. สร้างความตระหนักให้แก่ครู ผู้บริหาร นักเรียน ผู้ปกครองให้เห็นความสำคัญในการสอบ
2. ประชุมชี้แจงผู้บริหาร ครู ให้เข้าใจในผลการประเมินและผลกระทบที่จะเกิดขึ้น วิเคราะห์หาสาเหตุ และแนวทางในการพัฒนา ระดมความคิด จัดทำแผนในการพัฒนา
3. ประชุมปฏิบัติการประสานเครือข่าย เพื่อวิเคราะห์ผลการประเมิน เปรียบเทียบความก้าวหน้า กำหนดเป้าหมายในการพัฒนา พร้อมจัดทำแผนพัฒนาเพื่อยกระดับผลสัมฤทธิ์ในระดับเครือข่าย
4. จัดกลุ่มโรงเรียนที่อยู่ในกลุ่มปรับปรุง พัฒนาครู สร้างสื่อ นวัตกรรม สร้างเครื่องมือวัดประเมินผล นิเทศติดตามเป็นระยะๆ
5. พัฒนาครูผู้สอนในการออกแบบการเรียนรู้ สร้างสื่อ นวัตกรรมที่จะนำไปใช้ในการพัฒนาผู้เรียน แยกตามกลุ่มสาระการเรียนรู้
6. วิจัยพัฒนาหารูปแบบในการยกระดับผลสัมฤทธิ์ทางการเรียน โดยทดลองนำร่องกับโรงเรียนกลุ่มเป้าหมาย
7. จัดทำสื่อ นวัตกรรม เครื่องมือประเมินผล เผยแพร่แก่โรงเรียนในสังกัด
8. จัดกิจกรรมส่งเสริมความสามารถของนักเรียน เช่น จัดการแข่งขันทักษะทางวิชาการ จัดประกวดโครงการ สิ่งประดิษฐ์ต่างๆ
9. จัดเวทีสัมมนาแลกเปลี่ยนเรียนรู้เทคนิค วิธีการ นวัตกรรมที่ประสบผลสำเร็จแก่ครู



## บรรณานุกรม

- กระทรวงศึกษาธิการ. (2542). พระราชบัญญัติการศึกษาแห่งชาติ พุทธศักราช 2542. กรุงเทพมหานคร : โรงพิมพ์คุรุสภาลาดพร้าว.
- กระทรวงศึกษาธิการ. (2552). หลักสูตรแกนกลางการศึกษาขั้นพื้นฐาน พุทธศักราช 2551. กรุงเทพมหานคร : โรงพิมพ์ชุมนุมสหกรณ์การเกษตรแห่งประเทศไทย จำกัด.
- กลุ่มนิเทศ ติดตามและประเมินผลการจัดการศึกษา. (2557). เอกสารทางวิชาการลำดับที่ 11/2557 รายงานผลการประเมินคุณภาพการศึกษาขั้นพื้นฐาน เพื่อการประกันคุณภาพผู้เรียน (NT) ปีการศึกษา 2556 สำนักงานเขตพื้นที่การศึกษาประถมศึกษานครนายก. เอกสารอัดสำเนา.
- กลุ่มนิเทศ ติดตามและประเมินผลการจัดการศึกษา. (2558). เอกสารทางวิชาการลำดับที่ 11/2558 รายงานผลการประเมินคุณภาพการศึกษาขั้นพื้นฐาน เพื่อการประกันคุณภาพผู้เรียน (NT) ปีการศึกษา 2557 สำนักงานเขตพื้นที่การศึกษาประถมศึกษานครนายก. เอกสารอัดสำเนา.
- กลุ่มนิเทศ ติดตามและประเมินผลการจัดการศึกษา. (2558). เอกสารทางวิชาการลำดับที่ 12/2558 รายงานผลการประเมินคุณภาพนักเรียน โดยใช้ข้อสอบกลาง ปีการศึกษา 2557 สำนักงานเขตพื้นที่การศึกษาประถมศึกษานครนายก. เอกสารอัดสำเนา.
- สำนักทดสอบทางการศึกษา สำนักงานคณะกรรมการการศึกษาขั้นพื้นฐาน. (2558). คู่มือการดำเนินการประเมินคุณภาพการศึกษาขั้นพื้นฐาน เพื่อการประกันคุณภาพผู้เรียน ปีการศึกษา 2558. เอกสารอัดสำเนา.
- กลุ่มนิเทศ ติดตามและประเมินผลการจัดการศึกษา. (2559). เอกสารทางวิชาการลำดับที่ 9/2559 รายงานผลการประเมินคุณภาพการศึกษาขั้นพื้นฐาน เพื่อการประกันคุณภาพผู้เรียน (NT) ปีการศึกษา 2558 สำนักงานเขตพื้นที่การศึกษาประถมศึกษานครนายก. เอกสารอัดสำเนา.
- กลุ่มนิเทศ ติดตามและประเมินผลการจัดการศึกษา. (2560). เอกสารทางวิชาการลำดับที่ 5/2561 รายงานผลการทดสอบความสามารถพื้นฐานของผู้เรียนระดับชาติ (National Test : NT) ชั้นประถมศึกษาปีที่ 3 ปีการศึกษา 2561. เอกสารอัดสำเนา.

**ภาคผนวก**

# ภาคผนวก ก

ผลการทดสอบความสามารถพื้นฐานของผู้เรียนระดับชาติ  
(National Test : NT)  
ชั้นประถมศึกษาปีที่ 3 ปีการศึกษา 2561  
(ระดับเขตพื้นที่)

- ฉบับที่ 1 แบบสรุปรายงานผลการทดสอบของต้นสังกัดย่อย (เขตพื้นที่) (Local01)
- ฉบับที่ 2 แบบรายงานค่าสถิติพื้นฐานผลการทดสอบของสังกัดย่อย (เขตพื้นที่) (Local02)
- ฉบับที่ 8 แบบรายงานผลการทดสอบของสังกัดย่อย (เขตพื้นที่) ย้อนหลัง 3 ปี (Local08)



สำนักงานคณะกรรมการการศึกษาขั้นพื้นฐาน กระทรวงศึกษาธิการ  
 รายงานผลการทดสอบความสามารถพื้นฐานของผู้เรียนระดับชาติ (National Test : NT)  
 ชั้นประถมศึกษาปีที่ 3 ปีการศึกษา 2561  
 ฉบับที่ 1 แบบสรุปรายงานผลการทดสอบของต้นสังกัดย่อย (เขตพื้นที่) (Local01)

1. ข้อมูลเขตพื้นที่การศึกษา

|  |  |   |
|--|--|---|
| สำนักงานเขตพื้นที่การศึกษา : สพป.นครนายก                 | จังหวัด : นครนายก  | ศึกษาธิการภาค : สำนักงานศึกษาธิการภาค 3 |
| สังกัดย่อย : สำนักงานเขตพื้นที่การศึกษาประถมศึกษา (สพป.) | ภาค : กลาง   | จำนวนโรงเรียนที่เข้าสอบ : 130 แห่ง      |
| สังกัด : สำนักงานคณะกรรมการการศึกษาขั้นพื้นฐาน           | จำนวนนักเรียนที่เข้าสอบ : 2,273 คน (ปกติ : 2,098 คน, พิเศษ : 175 คน) |   |

2. คะแนนสอบ NT

| ด้าน                             | คะแนนเฉลี่ยร้อยละ | คะแนนเฉลี่ยร้อยละจำแนกตามระดับ |         |               |         |        |
|----------------------------------|-------------------|--------------------------------|---------|---------------|---------|--------|
|                                  |                   | เขตพื้นที่                     | จังหวัด | ศึกษาธิการภาค | สังกัด  | ประเทศ |
|                                  |                   |                                | (N=1)   | (N=10)        | (N=188) |        |
| ด้านภาษา (Literacy)              | คะแนนเฉลี่ยร้อยละ | 53.53                          | 53.47   | 54.36         | 52.74   | 53.18  |
|                                  | SD.               | 6.33                           | 6.54    | 6.63          | 6.65    | 6.83   |
|                                  | ลำดับที่          |                                | 1       | 5             | 92      |        |
| ด้านคำนวณ (Numeracy)             | คะแนนเฉลี่ยร้อยละ | 46.04                          | 45.24   | 47.40         | 47.90   | 47.19  |
|                                  | SD.               | 6.63                           | 6.62    | 6.86          | 6.97    | 7.00   |
|                                  | ลำดับที่          |                                | 1       | 5             | 130     |        |
| ด้านเหตุผล (Reasoning Abilities) | คะแนนเฉลี่ยร้อยละ | 48.15                          | 48.43   | 49.61         | 47.58   | 48.07  |
|                                  | SD.               | 5.83                           | 5.96    | 5.92          | 5.99    | 6.08   |
|                                  | ลำดับที่          |                                | 1       | 5             | 93      |        |
| รวมความสามารถทั้ง 3 ด้าน         | คะแนนเฉลี่ยร้อยละ | 49.24                          | 49.05   | 50.46         | 49.41   | 49.48  |
|                                  | SD.               | 16.54                          | 16.92   | 17.27         | 17.55   | 17.88  |
|                                  | ลำดับที่          |                                | 1       | 5             | 110     |        |

3. กราฟเปรียบเทียบผลคะแนน NT ของเขตพื้นที่ จังหวัด ศึกษาธิการภาค สังกัดและประเทศ

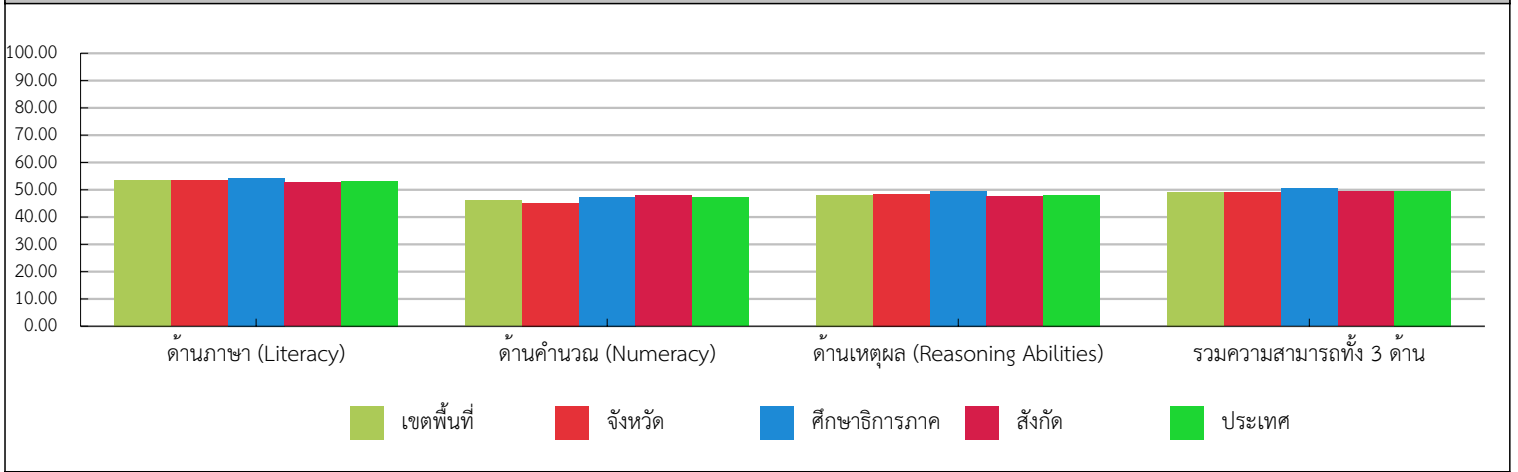

4. ตารางแสดงจำนวนและร้อยละนักเรียน จำแนกตามระดับคุณภาพ

| สมรรถนะ                          | จำนวนและร้อยละนักเรียน จำแนกตามระดับคุณภาพ (ยกเว้นเด็กพิเศษ และ Walk-in) |        |       |        |       |        |          |        |
|----------------------------------|--|--------|-------|--------|-------|--------|----------|--------|
|                                  | ดีมาก  |        | ดี    |        | พอใช้ |        | ปรับปรุง |        |
|                                  | จำนวน  | ร้อยละ | จำนวน | ร้อยละ | จำนวน | ร้อยละ | จำนวน    | ร้อยละ |
| ด้านภาษา (Literacy)              | 178  | 8.48   | 797   | 37.98  | 826   | 39.37  | 297      | 14.15  |
| ด้านคำนวณ (Numeracy)             | 267  | 12.73  | 419   | 19.98  | 972   | 46.35  | 439      | 20.93  |
| ด้านเหตุผล (Reasoning Abilities) | 153  | 7.29   | 682   | 32.50  | 844   | 40.22  | 419      | 19.97  |
| รวมความสามารถทั้ง 3 ด้าน         | 110  | 5.24   | 602   | 28.70  | 1,045 | 49.83  | 340      | 16.21  |



สำนักงานทดสอบทางการศึกษา  
สำนักงานคณะกรรมการการศึกษาขั้นพื้นฐาน กระทรวงศึกษาธิการ  
การทดสอบความสามารถพื้นฐานของผู้เรียนระดับชาติ (National Test : NT)

| 5. คะแนนสอบ NT รายตัวชี้วัด  |                 |             |       |    |       |  |  |  |
|--|-----------------|-------------|-------|----|-------|--|--|--|
| ด้าน   | คะแนน<br>ร้อยละ | ระดับคุณภาพ |       |    |       |  |  |  |
|  |                 | ปรับปรุง    | พอใช้ | ดี | ดีมาก |  |  |  |
| <b>ด้านภาษา (Literacy)(คะแนนรวม)</b>   | <b>53.53</b>    |             | ●     |    |       |  |  |  |
| 1. บอกความหมายของคำและประโยคจากเรื่องที่ฟัง ดู และอ่าน   | 51.00           |             | ●     |    |       |  |  |  |
| 2. บอกความหมายของเครื่องหมายสัญลักษณ์  | 50.69           |             | ●     |    |       |  |  |  |
| 3. ตอบคำถามจากเรื่องที่ฟัง ดู และอ่าน  | 54.25           |             | ●     |    |       |  |  |  |
| 4. บอก เล่าเรื่องราวที่ได้จากการฟัง ดู และอ่านอย่างง่าย ๆ  | 55.84           |             | ●     |    |       |  |  |  |
| 5. คาดคะเนเหตุการณ์ที่จะเกิดขึ้นจากเรื่องที่ฟัง ดู และอ่าน   | 51.37           |             | ●     |    |       |  |  |  |
| 6. สื่อสารความรู้ ความเข้าใจ ข้อคิดเห็นจากเรื่องที่ฟัง ดู และอ่านอย่างเหมาะสม  | 56.61           |             | ●     |    |       |  |  |  |
| <b>ด้านคำนวณ (Numeracy)(คะแนนรวม)</b>  | <b>46.04</b>    |             | ●     |    |       |  |  |  |
| 1. ใช้ทักษะกระบวนการทางคณิตศาสตร์ หรือทักษะการคิดคำนวณเพื่อตัดสินใจเลือกแนวทางปฏิบัติ หรือหาคำตอบจากสถานการณ์ต่างๆ ในชีวิตประจำวันเกี่ยวกับความคิดรวบยอดทางคณิตศาสตร์ เรื่องจำนวนและการดำเนินการตามขอบข่ายสิ่งเร้า                 | 43.51           |             | ●     |    |       |  |  |  |
| 2. ใช้ทักษะกระบวนการทางคณิตศาสตร์ หรือทักษะการคิดคำนวณเพื่อตัดสินใจเลือกแนวทางปฏิบัติ หรือหาคำตอบจากสถานการณ์ต่างๆ ในชีวิตประจำวันเกี่ยวกับความคิดรวบยอดทางคณิตศาสตร์ เรื่อง การวัด ตามขอบข่ายสิ่งเร้า                             | 47.41           |             | ●     |    |       |  |  |  |
| 3. ใช้ทักษะกระบวนการทางคณิตศาสตร์ หรือทักษะการคิดคำนวณเพื่อตัดสินใจเลือกแนวทางปฏิบัติ หรือหาคำตอบจากสถานการณ์ต่างๆ ในชีวิตประจำวันเกี่ยวกับความคิดรวบยอดทางคณิตศาสตร์ เรื่อง เรขาคณิต ตามขอบข่ายสิ่งเร้า                           | 43.64           |             | ●     |    |       |  |  |  |
| 4. ใช้ทักษะกระบวนการทางคณิตศาสตร์ หรือทักษะการคิดคำนวณเพื่อตัดสินใจเลือกแนวทางปฏิบัติ หรือหาคำตอบจากสถานการณ์ต่างๆ ในชีวิตประจำวันเกี่ยวกับความคิดรวบยอดทางคณิตศาสตร์ เรื่อง พีชคณิต ตามขอบข่ายสิ่งเร้า                            | 43.69           |             | ●     |    |       |  |  |  |
| 5. ใช้ทักษะกระบวนการทางคณิตศาสตร์ หรือทักษะการคิดคำนวณเพื่อตัดสินใจเลือกแนวทางปฏิบัติ หรือหาคำตอบจากสถานการณ์ต่างๆ ในชีวิตประจำวันเกี่ยวกับความคิดรวบยอดทางคณิตศาสตร์ เรื่อง การวิเคราะห์ข้อมูลและความน่าจะเป็น ตามขอบข่ายสิ่งเร้า | 54.53           |             |       | ●  |       |  |  |  |
| <b>ด้านเหตุผล (Reasoning Abilities)(คะแนนรวม)</b>  | <b>48.15</b>    |             | ●     |    |       |  |  |  |
| 1. มีความเข้าใจในข้อมูล สถานการณ์ หรือสารสนเทศทางด้านวิทยาศาสตร์ สิ่งแวดล้อม ด้านสังคม เศรษฐศาสตร์ และด้านการดำเนินชีวิตอย่างมีเหตุผล  | 59.97           |             |       | ●  |       |  |  |  |
| 2. วิเคราะห์ข้อมูล สถานการณ์ หรือสารสนเทศ โดยใช้องค์ความรู้ด้านวิทยาศาสตร์ สิ่งแวดล้อม ด้านสังคม เศรษฐศาสตร์ และด้านการดำเนินชีวิตอย่างมีเหตุผล  | 52.69           |             | ●     |    |       |  |  |  |
| 3. สามารถสร้างข้อมูลสรุปใหม่ ออกแบบ วางแผน บนพื้นฐานของข้อมูล สถานการณ์ หรือสารสนเทศที่ผ่านการวิเคราะห์ โดยใช้องค์ความรู้ด้านวิทยาศาสตร์ สิ่งแวดล้อม ด้านสังคม เศรษฐศาสตร์ และด้านการดำเนินชีวิตอย่างมีเหตุผล                      | 30.37           | ●           |       |    |       |  |  |  |
| 4. สามารถตัดสินใจและแก้ปัญหาอย่างมีเหตุผล หรือให้ข้อสนับสนุนข้อโต้แย้งที่สมเหตุสมผล โดยคำนึงถึงคุณธรรมและจริยธรรม ค่านิยม ความเชื่อ ในกรณีที่มีสถานการณ์ที่ต้องการตัดสินใจหรือแก้ปัญหา   | 45.75           |             | ●     |    |       |  |  |  |
| <b>เฉลี่ยรวมความสามารถทั้ง 3 ด้าน</b>  | <b>49.24</b>    |             | ●     |    |       |  |  |  |

| 6. เกณฑ์การตัดสินระดับคุณภาพในแต่ละความสามารถ |   |               |               |               |               |               |               |               |
|---|---|---------------|---------------|---------------|---------------|---------------|---------------|---------------|
| ระดับคุณภาพ                                   | ช่วงคะแนนและคะแนนร้อยละในแต่ละระดับคุณภาพ |               |               |               |               |               |               |               |
|   | ด้านภาษา                                  |               | ด้านคำนวณ     |               | ด้านเหตุผล    |               | รวมทุกด้าน    |               |
|   | คะแนน                                     | ร้อยละ        | คะแนน         | ร้อยละ        | คะแนน         | ร้อยละ        | คะแนน         | ร้อยละ        |
| ดีมาก   | 28.00 - 35                                | 79.98 - 100   | 25.00 - 35    | 71.41 - 100   | 26.00 - 35    | 74.27 - 100   | 79.00 - 105   | 75.24 - 100   |
| ดี  | 20.00 - 27.99                             | 57.12 - 79.97 | 19.00 - 24.99 | 54.27 - 71.40 | 19.00 - 25.99 | 54.27 - 74.26 | 58.00 - 78.99 | 55.24 - 75.23 |
| พอใช้   | 12.00 - 19.99                             | 34.27 - 57.11 | 11.00 - 18.99 | 31.41 - 54.26 | 12.00 - 18.99 | 34.27 - 54.26 | 35.00 - 57.99 | 33.33 - 55.23 |
| ปรับปรุง                                      | 0.00 - 11.99                              | 0.00 - 34.26  | 0.00 - 10.99  | 0.00 - 31.40  | 0.00 - 11.99  | 0.00 - 34.26  | 0.00 - 34.99  | 0.00 - 33.32  |



สำนักงานคณะกรรมการการศึกษาขั้นพื้นฐาน กระทรวงศึกษาธิการ  
 รายงานผลการทดสอบความสามารถพื้นฐานของผู้เรียนระดับชาติ(National Test : NT)  
 ชั้นประถมศึกษาปีที่ 3 ปีการศึกษา 2561

ฉบับที่ 2 แบบรายงานค่าสถิติพื้นฐานผลการทดสอบของสังกัดย่อย (เขตพื้นที่) (Local02)

สำนักงานเขตพื้นที่การศึกษา : สพป.นครนายก

จังหวัด : นครนายก

ศึกษาธิการภาค : สำนักงานศึกษาธิการภาค 3

สังกัดย่อย : สำนักงานเขตพื้นที่การศึกษาประถมศึกษา (สป.)

ภาค : กลาง

จำนวนนักเรียนที่เข้าสอบ : 2,273 คน (ปกติ : 2,098 คน, พิเศษ : 175 คน)

สังกัด : สำนักงานคณะกรรมการการศึกษาขั้นพื้นฐาน

จำนวนโรงเรียนที่เข้าสอบ : 130 แห่ง

1. ความสามารถด้านภาษา

| ระดับ         | จำนวนผู้เข้าสอบ | คะแนนเฉลี่ยร้อยละ (Mean%) | ส่วนเบี่ยงเบนมาตรฐาน (S.D.) | คะแนนสูงสุด (Max) | คะแนนต่ำสุด (Min) | มัธยฐาน (Median) | ฐานนิยม (Mode) | นักเรียนที่มีคะแนนร้อยละ 50 ขึ้นไป |
|---------------|-----------------|---------------------------|-----------------------------|-------------------|-------------------|------------------|----------------|------------------------------------|
| ศูนย์สอบ      | 2,098           | 53.53                     | 6.33                        | 94.28             | 2.85              | 53.53            | 60.00          | 1,205                              |
| จังหวัด       | 2,734           | 53.47                     | 6.54                        | 97.14             | 2.85              | 53.47            | 60.00          | 1,559                              |
| ศึกษาธิการภาค | 35,585          | 54.36                     | 6.63                        | 100               | 2.85              | 54.36            | 60.00          | 20,914                             |
| สังกัด        | 434,944         | 52.73                     | 6.65                        | 100               | 0                 | 52.73            | 60.00          | 240,435                            |
| ประเทศ        | 666,319         | 53.18                     | 6.83                        | 100               | 0                 | 53.18            | 60.00          | 373,896                            |

2. ความสามารถด้านคำนวณ

| ระดับ         | จำนวนผู้เข้าสอบ | คะแนนเฉลี่ยร้อยละ (Mean%) | ส่วนเบี่ยงเบนมาตรฐาน (S.D.) | คะแนนสูงสุด (Max) | คะแนนต่ำสุด (Min) | มัธยฐาน (Median) | ฐานนิยม (Mode) | นักเรียนที่มีคะแนนร้อยละ 50 ขึ้นไป |
|---------------|-----------------|---------------------------|-----------------------------|-------------------|-------------------|------------------|----------------|------------------------------------|
| ศูนย์สอบ      | 2,097           | 46.04                     | 6.63                        | 100               | 2.85              | 46.04            | 40.00          | 778                                |
| จังหวัด       | 2,733           | 45.24                     | 6.62                        | 100               | 2.85              | 45.24            | 37.14          | 982                                |
| ศึกษาธิการภาค | 35,586          | 47.40                     | 6.86                        | 100               | 0                 | 47.40            | 37.14          | 14,586                             |
| สังกัด        | 434,951         | 47.89                     | 6.97                        | 100               | 0                 | 47.89            | 34.28          | 184,340                            |
| ประเทศ        | 666,317         | 47.19                     | 7.00                        | 100               | 0                 | 47.19            | 34.28          | 272,665                            |



สำนักงานคณะกรรมการการศึกษาขั้นพื้นฐาน กระทรวงศึกษาธิการ  
 รายงานผลการทดสอบความสามารถพื้นฐานของผู้เรียนระดับชาติ(National Test : NT)  
 ชั้นประถมศึกษาปีที่ 3 ปีการศึกษา 2561

ฉบับที่ 2 แบบรายงานค่าสถิติพื้นฐานผลการทดสอบของสังกัดย่อย (เขตพื้นที่) (Local02)

สำนักงานเขตพื้นที่การศึกษา : สพป.นครนายก

จังหวัด : นครนายก

ศึกษาธิการภาค : สำนักงานศึกษาธิการภาค 3

สังกัดย่อย : สำนักงานเขตพื้นที่การศึกษาประถมศึกษา (สพป.)

ภาค : กลาง

จำนวนนักเรียนที่เข้าสอบ : 2,273 คน (ปกติ : 2,098 คน, พิเศษ : 175 คน)

สังกัด : สำนักงานคณะกรรมการการศึกษาขั้นพื้นฐาน

จำนวนโรงเรียนที่เข้าสอบ : 130 แห่ง

3. ความสามารถด้านเหตุผล

| ระดับ         | จำนวนผู้เข้าสอบ | คะแนนเฉลี่ยร้อยละ (Mean%) | ส่วนเบี่ยงเบนมาตรฐาน (S.D.) | คะแนนสูงสุด (Max) | คะแนนต่ำสุด (Min) | มัธยฐาน (Median) | ฐานนิยม (Mode) | นักเรียนที่มีคะแนนร้อยละ 50 ขึ้นไป |
|---------------|-----------------|---------------------------|-----------------------------|-------------------|-------------------|------------------|----------------|------------------------------------|
| ศูนย์สอบ      | 2,098           | 48.15                     | 5.83                        | 100               | 5.71              | 48.15            | 54.28          | 964                                |
| จังหวัด       | 2,734           | 48.43                     | 5.96                        | 100               | 5.71              | 48.43            | 54.28          | 1,287                              |
| ศึกษาธิการภาค | 35,576          | 49.61                     | 5.92                        | 100               | 0                 | 49.61            | 57.14          | 17,887                             |
| สังกัด        | 434,930         | 47.57                     | 5.98                        | 100               | 0                 | 47.57            | 51.42          | 197,395                            |
| ประเทศ        | 666,306         | 48.07                     | 6.08                        | 100               | 0                 | 48.07            | 51.42          | 313,034                            |

รวมความสามารถทุกด้าน

| ระดับ         | จำนวนผู้เข้าสอบ | คะแนนเฉลี่ยร้อยละ (Mean%) | ส่วนเบี่ยงเบนมาตรฐาน (S.D.) | คะแนนสูงสุด (Max) | คะแนนต่ำสุด (Min) | มัธยฐาน (Median) | ฐานนิยม (Mode) | นักเรียนที่มีคะแนนร้อยละ 50 ขึ้นไป |
|---------------|-----------------|---------------------------|-----------------------------|-------------------|-------------------|------------------|----------------|------------------------------------|
| ศูนย์สอบ      | 2,097           | 49.24                     | 16.54                       | 93.33             | 8.57              | 49.24            | 48.57          | 975                                |
| จังหวัด       | 2,733           | 49.05                     | 16.92                       | 94.28             | 8.57              | 49.05            | 51.42          | 1,272                              |
| ศึกษาธิการภาค | 35,571          | 50.46                     | 17.27                       | 97.14             | 8.57              | 50.46            | 45.71          | 17,909                             |
| สังกัด        | 434,875         | 49.39                     | 17.55                       | 97.14             | 1.9               | 49.39            | 48.57          | 208,521                            |
| ประเทศ        | 665,984         | 49.48                     | 17.88                       | 98.09             | 0                 | 49.48            | 47.61          | 322,243                            |



สำนักงานคณะกรรมการการศึกษาขั้นพื้นฐาน กระทรวงศึกษาธิการ  
 รายงานผลการทดสอบความสามารถพื้นฐานของผู้เรียนระดับชาติ (National Test : NT)  
 ชั้นประถมศึกษาปีที่ 3 ปีการศึกษา 2561

ฉบับที่ 8 แบบรายงานผลการทดสอบของสังกัดย่อย (เขตพื้นที่) ย้อนหลัง 3 ปี (Local08)

สำนักงานเขตพื้นที่การศึกษา สพป.นครนายก

สังกัดย่อย สำนักงานเขตพื้นที่การศึกษาประถมศึกษา (สปพ.)

จังหวัด นครนายก

ศึกษาธิการภาค สำนักงานศึกษาธิการภาค 3

สังกัด สำนักงานคณะกรรมการการศึกษาขั้นพื้นฐาน

ภาค กลาง

| ข้อมูล            | คะแนนเฉลี่ยร้อยละของสังกัดย่อย (เขตพื้นที่) ย้อนหลัง 3 ปี จำแนกรายด้าน |         |         |                     |         |         |                      |         |         |                      |         |         |
|-------------------|--|---------|---------|---------------------|---------|---------|----------------------|---------|---------|----------------------|---------|---------|
|                   | ความสามารถด้านภาษา   |         |         | ความสามารถด้านคำนวณ |         |         | ความสามารถด้านเหตุผล |         |         | รวมความสามารถ 3 ด้าน |         |         |
|                   | ปี 2559  | ปี 2560 | ปี 2561 | ปี 2559             | ปี 2560 | ปี 2561 | ปี 2559              | ปี 2560 | ปี 2561 | ปี 2559              | ปี 2560 | ปี 2561 |
| จำนวนผู้เข้าสอบ   | 2,184  | 2,046   | 2,098   | 2,184               | 2,046   | 2,097   | 2,184                | 2,046   | 2,098   | 2,184                | 2,046   | 2,573   |
| คะแนนเฉลี่ยเขต    | 51.95  | 52.12   | 53.53   | 38.05               | 37.85   | 46.04   | 53.95                | 43.73   | 48.15   | 47.99                | 44.57   | 49.24   |
| คะแนนเฉลี่ย สพฐ.  | 50.29  | 51.94   | 52.73   | 37.35               | 38.38   | 47.89   | 52.62                | 44.98   | 47.57   | 46.75                | 45.10   | 49.39   |
| คะแนนเฉลี่ยประเทศ | 51   | 52.67   | 53.18   | 36.99               | 37.75   | 47.19   | 53.38                | 45.31   | 48.07   | 47.13                | 45.25   | 49.48   |

คะแนนเฉลี่ยสังกัดย่อย (เขตพื้นที่) ย้อนหลัง 3 ปี จำแนกรายด้าน

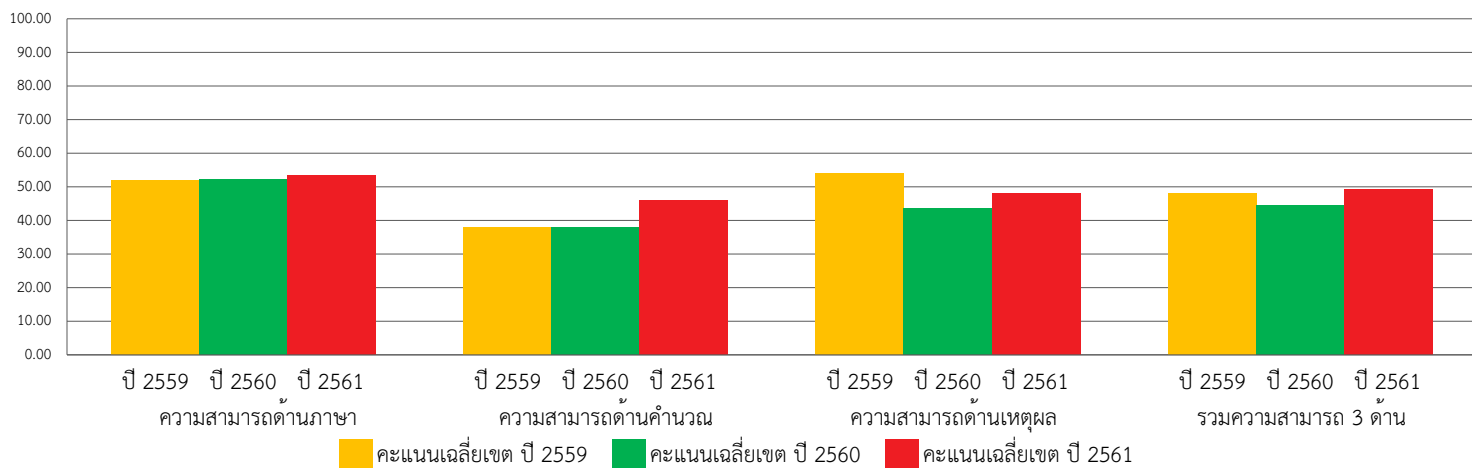

คะแนนเฉลี่ยร้อยละรายด้านเปรียบเทียบกับระดับประเทศ ย้อนหลัง 3 ปี

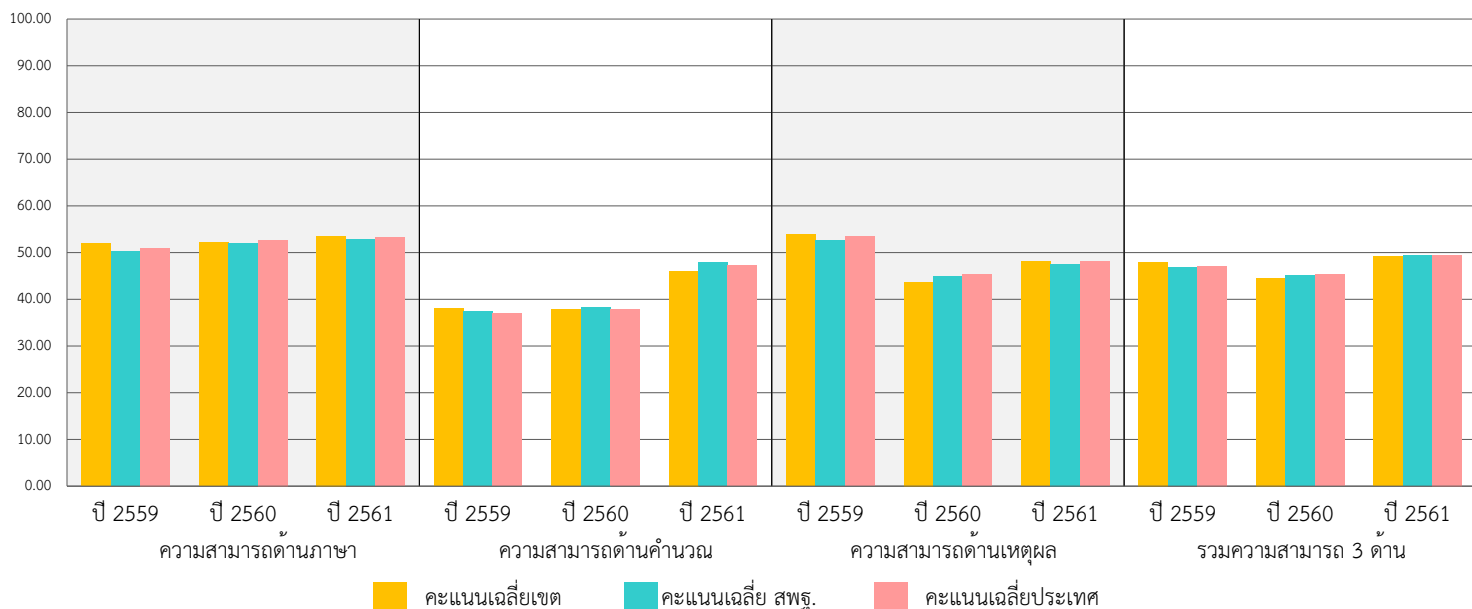



# ภาคผนวก ข

ผลการทดสอบความสามารถพื้นฐานของผู้เรียนระดับชาติ  
(National Test : NT)  
ชั้นประถมศึกษาปีที่ 3 ปีการศึกษา 2561  
(ระดับสถานศึกษา : รายด้าน)

ฉบับที่ 7 แบบรายงานผลการเรียงลำดับตามคะแนนค่าเฉลี่ยโรงเรียน (Local07)  
รายงานผลการทดสอบเรียงลำดับค่าสถิติพื้นฐานจำแนกรายโรงเรียน (รวม 3 ด้าน)



**สำนักงานคณะกรรมการการศึกษาขั้นพื้นฐาน กระทรวงศึกษาธิการ**  
**รายงานผลการทดสอบความสามารถพื้นฐานของผู้เรียนระดับชาติ (National Test: NT)**  
**ชั้นประถมศึกษาปีที่ 3 ปีการศึกษา 2561**  
**ฉบับที่ 7 แบบรายงานผลการเรียงลำดับตามคะแนนค่าเฉลี่ยนักเรียน (Local07)**

**สพ.ป.นครนายก**

**จังหวัด**

**นครนายก**

**ศึกษาธิการภา สำนักงานศึกษาธิการภาค 3**

**ภาค กลาง**

**สพ.จ.**

**จำนวนโรงเรียนที่เข้าสอบ 130 แห่ง**

**จำนวนนักเรียนที่เข้าสอบ 2,273 คน (ปกติ : 2,098 คน,พิเศษ : 175 คน)**

| ลำดับ | ชื่อโรงเรียน              | อำเภอ | ขนาดโรงเรียน  | ผลคะแนนการทดสอบจำแนกตามวิชา |                         |                          |                              | ลำดับคะแนนตามค่าเฉลี่ย |                         |                          |                              |
|-------|---------------------------|-------|---------------|-----------------------------|-------------------------|--------------------------|------------------------------|------------------------|-------------------------|--------------------------|------------------------------|
|       |                           |       |               | ความสามารถ<br>ด้านภาษา      | ความสามารถ<br>ด้านคำนวณ | ความสามารถ<br>ด้านเหตุผล | ความสามารถ<br>รวมทั้ง 3 ด้าน | ความสามารถ<br>ด้านภาษา | ความสามารถ<br>ด้านคำนวณ | ความสามารถ<br>ด้านเหตุผล | ความสามารถ<br>รวมทั้ง 3 ด้าน |
| 1     | วัดกตตะเคียน              | เมือง | ขนาดเล็ก      | 46.93                       | 34.28                   | 28.97                    | 36.73                        | 86                     | 98                      | 116                      | 112                          |
| 2     | วัดวังทิพย์พันธาราม       | เมือง | ขนาดเล็ก      | 32.85                       | 25.35                   | 34.64                    | 30.95                        | 116                    | 115                     | 106                      | 123                          |
| 3     | วัดเกาะกระชาย             | เมือง | ขนาดเล็ก      | 51.42                       | 37.14                   | 33.33                    | 40.63                        | 61                     | 87                      | 110                      | 97                           |
| 4     | วัดสมบุญโสภณคคี(ปากช่อง)  | เมือง | ขนาดเล็ก      | 45.71                       | 25.71                   | 32.50                    | 34.64                        | 90                     | 114                     | 114                      | 120                          |
| 5     | วัดวังไทร                 | เมือง | ขนาดเล็ก      | 29.52                       | 31.42                   | 27.61                    | 29.52                        | 120                    | 103                     | 118                      | 125                          |
| 6     | วัดสันตยาราม              | เมือง | ขนาดใหญ่พิเศษ | 44.06                       | 40.10                   | 35.93                    | 40.03                        | 102                    | 75                      | 105                      | 103                          |
| 7     | บ้านคลอง 3 วิทยา(ประชาส)  | เมือง | ขนาดเล็กพิเศษ | 64.57                       | 57.71                   | 55.42                    | 59.23                        | 11                     | 16                      | 16                       | 15                           |
| 8     | บ้านคลอง 3 (ดรณศึกษา)     | เมือง | ขนาดกลาง      | 44.36                       | 32.26                   | 37.47                    | 38.03                        | 101                    | 100                     | 102                      | 109                          |
| 9     | วัดดอนยอ                  | เมือง | ขนาดกลาง      | 53.71                       | 48.57                   | 49.25                    | 50.51                        | 49                     | 45                      | 43                       | 43                           |
| 10    | วัดท่าทราย                | เมือง | ขนาดกลาง      | 58.21                       | 58.92                   | 53.57                    | 56.90                        | 30                     | 14                      | 22                       | 19                           |
| 11    | บ้านขวิดบัว               | เมือง | ขนาดเล็กพิเศษ | 35.71                       | 24.28                   | 28.57                    | 29.52                        | 114                    | 116                     | 117                      | 125                          |
| 12    | วัดสันติวิมลาราม          | เมือง | ขนาดเล็กพิเศษ | 53.14                       | 42.28                   | 49.71                    | 48.38                        | 53                     | 62                      | 41                       | 55                           |
| 13    | วัดท่าช้าง(แสงปัญญาวิทยา) | เมือง | ขนาดเล็ก      | 66.19                       | 71.90                   | 54.76                    | 64.28                        | 9                      | 3                       | 19                       | 7                            |
| 14    | ชลนายกสงเคราะห์           | เมือง | ขนาดกลาง      | 68.57                       | 56.05                   | 63.12                    | 62.58                        | 5                      | 17                      | 5                        | 8                            |
| 15    | วัดเจดีย์ทอง(สขวิทยาการ)  | เมือง | ขนาดเล็กพิเศษ | 60.00                       | 47.85                   | 59.28                    | 55.71                        | 23                     | 47                      | 9                        | 22                           |
| 16    | วัดโบสถ์การ้อง            | เมือง | ขนาดเล็กพิเศษ | 65.71                       | 28.57                   | 40.00                    | 44.76                        | 10                     | 108                     | 94                       | 76                           |
| 17    | วัดโคกลาดวน               | เมือง | ขนาดเล็กพิเศษ | 45.00                       | 44.28                   | 52.85                    | 47.38                        | 95                     | 56                      | 25                       | 59                           |
| 18    | วัดวังปลาจืด              | เมือง | ขนาดกลาง      | 56.07                       | 51.25                   | 48.75                    | 52.02                        | 37                     | 33                      | 48                       | 34                           |
| 19    | วัดเอี่ยมประดิษฐ์         | เมือง | ขนาดเล็ก      | 44.00                       | 31.14                   | 33.42                    | 36.19                        | 103                    | 104                     | 109                      | 115                          |
| 20    | วัดธรรมปัญญา              | เมือง | ขนาดเล็ก      | 63.42                       | 48.57                   | 67.42                    | 59.80                        | 15                     | 45                      | 4                        | 13                           |
| 21    | วัดสุทธธรรมาราม           | เมือง | ขนาดเล็ก      | 58.57                       | 44.02                   | 52.20                    | 51.60                        | 29                     | 57                      | 29                       | 38                           |
| 22    | วัดโยธีราษฎร์ศรัทธาราม    | เมือง | ขนาดกลาง      | 49.67                       | 51.64                   | 46.59                    | 49.30                        | 68                     | 32                      | 59                       | 52                           |
| 23    | วัดเขาน้อย(ศิลาทองวิทยา)  | เมือง | ขนาดเล็ก      | 52.98                       | 38.18                   | 44.15                    | 45.10                        | 55                     | 84                      | 73                       | 74                           |
| 24    | วัดหนองเดย ตั้งตรงจิต 8   | เมือง | ขนาดเล็ก      | 53.21                       | 54.28                   | 45.35                    | 50.95                        | 52                     | 20                      | 64                       | 41                           |
| 25    | อนบาลเมืองนครนายก(ศรีปร)  | เมือง | ขนาดกลาง      | 52.30                       | 41.31                   | 47.03                    | 46.88                        | 58                     | 67                      | 56                       | 62                           |
| 26    | ชุมชนบ้านคลองเหมือง       | เมือง | ขนาดเล็กพิเศษ | 61.90                       | 54.28                   | 60.95                    | 59.04                        | 19                     | 20                      | 8                        | 16                           |

| ลำดับ | ชื่อโรงเรียน                | อำเภอ  | ขนาดโรงเรียน  | ผลคะแนนการทดสอบจำแนกตามวิชา |                     |                      |                          | ลำดับคะแนนตามค่าเฉลี่ย |                     |                      |                          |
|-------|-----------------------------|--------|---------------|-----------------------------|---------------------|----------------------|--------------------------|------------------------|---------------------|----------------------|--------------------------|
|       |                             |        |               | ความสามารถด้านภาษา          | ความสามารถด้านคำนวณ | ความสามารถด้านเหตุผล | ความสามารถรวมทั้ง 3 ด้าน | ความสามารถด้านภาษา     | ความสามารถด้านคำนวณ | ความสามารถด้านเหตุผล | ความสามารถรวมทั้ง 3 ด้าน |
| 27    | วัดท่าซอຍ(ศาสนกิจโกศล)      | เมือง  | ขนาดเล็ก      | 49.14                       | 28.85               | 36.57                | 38.19                    | 72                     | 107                 | 103                  | 107                      |
| 28    | วัดวังดุม                   | เมือง  | ขนาดเล็กพิเศษ | 64.28                       | 70.00               | 62.85                | 65.71                    | 12                     | 4                   | 6                    | 6                        |
| 29    | อนุบาลนครนายก               | เมือง  | ขนาดใหญ่พิเศษ | 62.74                       | 55.43               | 58.58                | 58.92                    | 17                     | 18                  | 12                   | 17                       |
| 30    | วัดหนองทองทราย              | เมือง  | ขนาดกลาง      | 53.75                       | 34.10               | 50.17                | 46.01                    | 48                     | 99                  | 38                   | 67                       |
| 31    | วัดคลองโพธิ์                | เมือง  | ขนาดเล็ก      | 73.14                       | 65.71               | 67.42                | 68.76                    | 2                      | 5                   | 4                    | 4                        |
| 32    | วัดศรีจุฬา                  | เมือง  | ขนาดกลาง      | 57.55                       | 47.34               | 51.97                | 52.29                    | 34                     | 48                  | 31                   | 33                       |
| 33    | บ้านกำแพงเคียร              | เมือง  | ขนาดเล็ก      | 53.33                       | 41.58               | 51.74                | 48.88                    | 51                     | 65                  | 32                   | 53                       |
| 34    | วัดบางหอย                   | เมือง  | ขนาดเล็ก      | 47.75                       | 40.40               | 48.16                | 45.44                    | 78                     | 74                  | 51                   | 69                       |
| 35    | วัดบางปรัง                  | เมือง  | ขนาดกลาง      | 53.10                       | 52.60               | 58.15                | 54.62                    | 54                     | 24                  | 13                   | 25                       |
| 36    | หัวเขาแก้ว                  | เมือง  | ขนาดเล็ก      | 39.56                       | 36.04               | 38.90                | 38.16                    | 111                    | 91                  | 97                   | 108                      |
| 37    | วังดอกไม้                   | เมือง  | ขนาดเล็กพิเศษ | 85.71                       | 62.85               | 68.57                | 72.38                    | 1                      | 8                   | 3                    | 1                        |
| 38    | บ้านดงวิทยาคาร              | เมือง  | ขนาดใหญ่      | 44.72                       | 31.75               | 44.50                | 40.32                    | 98                     | 101                 | 71                   | 100                      |
| 39    | สาริกา                      | เมือง  | ขนาดกลาง      | 49.89                       | 36.92               | 46.59                | 44.46                    | 66                     | 88                  | 59                   | 78                       |
| 40    | วัดต่าหนัก(ละเหยียดชานาญอ   | เมือง  | ขนาดเล็ก      | 47.55                       | 29.18               | 44.89                | 40.54                    | 79                     | 106                 | 69                   | 98                       |
| 41    | วัดพรหมณี                   | เมือง  | ขนาดกลาง      | 55.85                       | 49.14               | 44.57                | 49.85                    | 38                     | 42                  | 70                   | 47                       |
| 42    | วัดศรีวัน                   | เมือง  | ขนาดกลาง      | 47.50                       | 38.92               | 48.57                | 45.00                    | 80                     | 80                  | 49                   | 75                       |
| 43    | วัดท่าด่าน                  | เมือง  | ขนาดกลาง      | 44.48                       | 34.28               | 42.04                | 40.27                    | 99                     | 98                  | 79                   | 102                      |
| 44    | วัดท่าชัย                   | เมือง  | ขนาดเล็กพิเศษ | 30.28                       | 37.14               | 28.57                | 32.00                    | 119                    | 87                  | 117                  | 122                      |
| 45    | วัดวังยายฉิม                | เมือง  | ขนาดเล็ก      | 45.19                       | 40.51               | 38.96                | 41.55                    | 93                     | 73                  | 96                   | 88                       |
| 46    | วัดสบกเขี้ยว                | เมือง  | ขนาดเล็ก      | 67.14                       | 77.50               | 62.50                | 69.04                    | 7                      | 1                   | 7                    | 3                        |
| 47    | ชุมชนวัดศรีนาวา (ดิลกชนศ    | เมือง  | ขนาดกลาง      | 64.14                       | 63.71               | 57.57                | 61.80                    | 13                     | 7                   | 14                   | 10                       |
| 48    | วัดหบเมย                    | เมือง  | ขนาดเล็กพิเศษ | 32.38                       | 21.90               | 34.28                | 29.52                    | 117                    | 118                 | 107                  | 125                      |
| 49    | วัดทองกลาง(สุขชมวิทยา       | บ้านนา | ขนาดเล็ก      | 67.61                       | 52.61               | 59.04                | 59.76                    | 6                      | 23                  | 10                   | 14                       |
| 50    | วัดท่าทราย(พิมพ์านุสร)      | บ้านนา | ขนาดเล็กพิเศษ | 72.14                       | 72.85               | 70.71                | 71.90                    | 3                      | 2                   | 1                    | 2                        |
| 51    | บ้านคลอง 30                 | บ้านนา | ขนาดเล็ก      | 58.09                       | 53.33               | 51.42                | 54.28                    | 31                     | 21                  | 34                   | 29                       |
| 52    | วัดโบสถ์เจริญธรรม           | บ้านนา | ขนาดเล็ก      | 51.14                       | 52.57               | 47.42                | 50.38                    | 62                     | 25                  | 55                   | 44                       |
| 53    | วัดเลขธรรมกิตต์(กรีเมธอุทิศ | บ้านนา | ขนาดกลาง      | 55.78                       | 49.93               | 46.12                | 50.61                    | 40                     | 36                  | 60                   | 42                       |
| 54    | วัดอัมพวัน(ทองโสภณวิทยา     | บ้านนา | ขนาดเล็ก      | 59.18                       | 57.95               | 52.65                | 56.59                    | 28                     | 15                  | 27                   | 20                       |
| 55    | ชุมชนบ้านวังไทร(วังไทรวิท   | บ้านนา | ขนาดกลาง      | 61.29                       | 38.28               | 45.19                | 48.76                    | 21                     | 83                  | 67                   | 54                       |
| 56    | วัดทองย้อย(วุฒิกมรประชานุก  | บ้านนา | ขนาดใหญ่พิเศษ | 55.81                       | 53.08               | 49.77                | 52.89                    | 39                     | 22                  | 40                   | 30                       |
| 57    | ชุมชนวัดป่าชะ               | บ้านนา | ขนาดกลาง      | 48.85                       | 30.14               | 46.00                | 41.66                    | 73                     | 105                 | 61                   | 87                       |
| 58    | วัดหนองเคี่ยม               | บ้านนา | ขนาดเล็กพิเศษ | 66.78                       | 60.71               | 58.92                | 62.14                    | 8                      | 12                  | 11                   | 9                        |
| 59    | วัดเนินสะอาด                | บ้านนา | ขนาดเล็ก      | 48.16                       | 34.69               | 41.22                | 41.36                    | 76                     | 97                  | 85                   | 91                       |
| 60    | บ้านเขาเพิ่ม                | บ้านนา | ขนาดเล็ก      | 47.42                       | 36.57               | 33.14                | 39.04                    | 82                     | 89                  | 111                  | 105                      |
| 61    | บ้านเขาสองกล้อง             | บ้านนา | ขนาดกลาง      | 43.52                       | 37.81               | 37.47                | 39.60                    | 106                    | 85                  | 102                  | 104                      |
| 62    | อนุบาลบ้านนา(วัดช้าง)       | บ้านนา | ขนาดใหญ่พิเศษ | 59.56                       | 48.82               | 54.97                | 54.45                    | 25                     | 43                  | 18                   | 28                       |
| 63    | วัดพิบูลแก้ว                | บ้านนา | ขนาดกลาง      | 57.78                       | 52.53               | 47.64                | 52.65                    | 32                     | 26                  | 54                   | 32                       |
| 64    | วัดทองจรรยา                 | บ้านนา | ขนาดกลาง      | 53.54                       | 48.69               | 52.42                | 51.55                    | 50                     | 44                  | 28                   | 39                       |

| ลำดับ | ชื่อโรงเรียน               | อำเภอ    | ขนาดโรงเรียน  | ผลคะแนนการทดสอบจำแนกตามวิชา |                     |                      |                          | ลำดับคะแนนตามค่าเฉลี่ย |                     |                      |                          |
|-------|----------------------------|----------|---------------|-----------------------------|---------------------|----------------------|--------------------------|------------------------|---------------------|----------------------|--------------------------|
|       |                            |          |               | ความสามารถด้านภาษา          | ความสามารถด้านคำนวณ | ความสามารถด้านเหตุผล | ความสามารถรวมทั้ง 3 ด้าน | ความสามารถด้านภาษา     | ความสามารถด้านคำนวณ | ความสามารถด้านเหตุผล | ความสามารถรวมทั้ง 3 ด้าน |
| 65    | วัดกุฎีเตี้ย               | บ้านนา   | ขนาดเล็ก      | 57.50                       | 52.50               | 48.21                | 52.73                    | 35                     | 27                  | 50                   | 31                       |
| 66    | วัดสะพาน(ศิษย์สมพงษ์อุทิศ  | บ้านนา   | ขนาดกลาง      | 47.75                       | 26.12               | 33.46                | 35.78                    | 78                     | 113                 | 108                  | 118                      |
| 67    | บ้านคลอง 31                | บ้านนา   | ขนาดกลาง      | 46.96                       | 49.46               | 40.89                | 45.77                    | 85                     | 40                  | 89                   | 68                       |
| 68    | วัดแหลมไม้ย้อย             | บ้านนา   | ขนาดเล็ก      | 40.57                       | 45.71               | 37.71                | 41.33                    | 109                    | 52                  | 101                  | 92                       |
| 69    | ไทยรัฐวิทยา 73 (วัดบ้านพร  | บ้านนา   | ขนาดเล็ก      | 42.65                       | 26.93               | 42.85                | 37.48                    | 107                    | 111                 | 77                   | 111                      |
| 70    | วัดทางกระบือ (เอื้อดีวิทยา | บ้านนา   | ขนาดเล็ก      | 59.36                       | 52.06               | 53.01                | 54.81                    | 27                     | 29                  | 24                   | 23                       |
| 71    | วัดหนองรี                  | บ้านนา   | ขนาดใหญ่      | 55.38                       | 36.92               | 50.54                | 47.61                    | 42                     | 88                  | 36                   | 57                       |
| 72    | บ้านหนองกันเกรา            | บ้านนา   | ขนาดเล็ก      | 53.33                       | 38.57               | 46.66                | 46.19                    | 51                     | 82                  | 58                   | 66                       |
| 73    | บ้านเขาดิน(แสงสว่างวิทยา)  | บ้านนา   | ขนาดกลาง      | 37.66                       | 25.71               | 42.85                | 35.41                    | 113                    | 114                 | 77                   | 119                      |
| 74    | วัดเกาะพิภล                | บ้านนา   | ขนาดกลาง      | 47.14                       | 41.42               | 46.78                | 45.11                    | 84                     | 66                  | 57                   | 73                       |
| 75    | บ้านเขาหัวนา               | บ้านนา   | ขนาดกลาง      | 50.09                       | 41.23               | 48.95                | 46.76                    | 65                     | 68                  | 46                   | 63                       |
| 76    | วัดโพธิ์แก้วเบญจธาราม      | บ้านนา   | ขนาดกลาง      | 53.76                       | 44.93               | 54.41                | 51.03                    | 47                     | 54                  | 20                   | 40                       |
| 77    | วัดศรีสุวรรณ               | บ้านนา   | ขนาดเล็ก      | 48.57                       | 42.85               | 44.28                | 45.23                    | 74                     | 60                  | 72                   | 72                       |
| 78    | วัดบ้านพริก                | บ้านนา   | ขนาดใหญ่      | 43.59                       | 44.42               | 40.73                | 42.91                    | 105                    | 55                  | 91                   | 83                       |
| 79    | วัดหนองคันจาม              | บ้านนา   | ขนาดเล็ก      | 35.71                       | 22.85               | 38.00                | 32.19                    | 114                    | 117                 | 100                  | 121                      |
| 80    | บ้านคลอง 33                | บ้านนา   | ขนาดเล็ก      | 35.55                       | 26.34               | 27.30                | 29.73                    | 115                    | 112                 | 119                  | 124                      |
| 81    | วัดโคกสว่าง                | บ้านนา   | ขนาดเล็ก      | 47.93                       | 49.20               | 44.12                | 47.08                    | 77                     | 41                  | 74                   | 61                       |
| 82    | บ้านชะวากยาว               | บ้านนา   | ขนาดเล็ก      | 62.50                       | 43.57               | 49.64                | 51.90                    | 18                     | 58                  | 42                   | 35                       |
| 83    | บ้านเขาไม้ไผ่              | บ้านนา   | ขนาดเล็ก      | 51.42                       | 27.61               | 41.90                | 40.31                    | 61                     | 110                 | 81                   | 101                      |
| 84    | อนุบาลอำเภอปากพลี(ชุมชน    | ปากพลี   | ขนาดเล็กพิเศษ | 56.42                       | 37.14               | 28.57                | 40.71                    | 36                     | 87                  | 117                  | 95                       |
| 85    | วันครู 2504                | ปากพลี   | ขนาดเล็ก      | 52.85                       | 31.42               | 32.85                | 39.04                    | 56                     | 103                 | 112                  | 105                      |
| 86    | วัดพรหมเพชร                | ปากพลี   | ขนาดเล็ก      | 55.42                       | 48.28               | 49.14                | 50.95                    | 41                     | 46                  | 44                   | 41                       |
| 87    | บ้านดงแขวน                 | ปากพลี   | ขนาดกลาง      | 44.44                       | 40.63               | 31.42                | 38.83                    | 100                    | 72                  | 115                  | 106                      |
| 88    | วัดเกาะกา                  | ปากพลี   | ขนาดกลาง      | 50.47                       | 45.55               | 45.39                | 47.14                    | 64                     | 53                  | 63                   | 60                       |
| 89    | วัดลำบัวลอย                | ปากพลี   | ขนาดเล็ก      | 40.00                       | 34.76               | 33.33                | 36.03                    | 110                    | 96                  | 110                  | 116                      |
| 90    | วัดโพธิ์                   | ปากพลี   | ขนาดกลาง      | 61.50                       | 50.67               | 42.70                | 51.62                    | 20                     | 35                  | 78                   | 37                       |
| 91    | บ้านโคกสว่าง               | ปากพลี   | ขนาดกลาง      | 59.52                       | 50.71               | 53.33                | 54.52                    | 26                     | 34                  | 23                   | 26                       |
| 92    | วัดท่ามะปราง               | ปากพลี   | ขนาดเล็กพิเศษ | 49.28                       | 52.14               | 47.85                | 49.76                    | 71                     | 28                  | 53                   | 49                       |
| 93    | วัดนาหินลาด                | ปากพลี   | ขนาดเล็ก      | 54.85                       | 52.00               | 48.57                | 51.80                    | 43                     | 30                  | 49                   | 36                       |
| 94    | วัดเนินหินแร่              | ปากพลี   | ขนาดเล็กพิเศษ | 31.42                       | 35.71               | 42.85                | 36.66                    | 118                    | 94                  | 77                   | 113                      |
| 95    | บ้านบึงเข้                 | ปากพลี   | ขนาดเล็กพิเศษ | 44.89                       | 35.51               | 41.63                | 40.68                    | 96                     | 95                  | 83                   | 96                       |
| 96    | บ้านคลองใหญ่               | องครักษ์ | ขนาดเล็ก      | 53.84                       | 49.89               | 45.05                | 49.59                    | 45                     | 37                  | 68                   | 51                       |
| 97    | บ้านลาดช้าง(ระคนกิจศึกษา   | องครักษ์ | ขนาดกลาง      | 52.20                       | 45.97               | 52.72                | 50.30                    | 59                     | 51                  | 26                   | 45                       |
| 98    | บ้านคลอง 14                | องครักษ์ | ขนาดกลาง      | 51.65                       | 42.74               | 45.48                | 46.62                    | 60                     | 61                  | 62                   | 64                       |
| 99    | บ้านท่าบ(เลิศสินอนุสรณ์)   | องครักษ์ | ขนาดเล็ก      | 49.14                       | 36.00               | 48.00                | 44.38                    | 72                     | 92                  | 52                   | 79                       |
| 100   | บ้านดอนกลาง(กิตติรศึกษา    | องครักษ์ | ขนาดกลาง      | 45.96                       | 36.14               | 41.11                | 41.07                    | 89                     | 90                  | 86                   | 93                       |
| 101   | บ้านหัวหมอน                | องครักษ์ | ขนาดเล็ก      | 51.09                       | 40.67               | 50.42                | 47.39                    | 63                     | 71                  | 37                   | 58                       |
| 102   | บ้านชุมพล(อานารีศึกษาศา    | องครักษ์ | ขนาดกลาง      | 60.57                       | 62.57               | 52.00                | 58.38                    | 22                     | 10                  | 30                   | 18                       |

| ลำดับ | ชื่อโรงเรียน                | อำเภอ    | ขนาดโรงเรียน  | ผลคะแนนการทดสอบจำแนกตามวิชา |                     |                      |                          | ลำดับคะแนนตามค่าเฉลี่ย |                     |                      |                          |
|-------|-----------------------------|----------|---------------|-----------------------------|---------------------|----------------------|--------------------------|------------------------|---------------------|----------------------|--------------------------|
|       |                             |          |               | ความสามารถด้านภาษา          | ความสามารถด้านคำนวณ | ความสามารถด้านเหตุผล | ความสามารถรวมทั้ง 3 ด้าน | ความสามารถด้านภาษา     | ความสามารถด้านคำนวณ | ความสามารถด้านเหตุผล | ความสามารถรวมทั้ง 3 ด้าน |
| 103   | วัดประสิทธิเวช              | องครักษ์ | ขนาดใหญ่      | 47.47                       | 41.42               | 45.27                | 44.72                    | 81                     | 66                  | 65                   | 77                       |
| 104   | วัดโพธิ์แทน                 | องครักษ์ | ขนาดใหญ่      | 45.23                       | 41.66               | 48.92                | 45.27                    | 92                     | 64                  | 47                   | 71                       |
| 105   | บ้านปากคลอง31               | องครักษ์ | ขนาดกลาง      | 54.12                       | 41.74               | 50.79                | 48.88                    | 44                     | 63                  | 35                   | 53                       |
| 106   | บ้านกลางคลอง 30             | องครักษ์ | ขนาดเล็ก      | 49.52                       | 37.61               | 40.47                | 42.53                    | 69                     | 86                  | 92                   | 85                       |
| 107   | วัดสันติธรรมราษฎร์บำรุง     | องครักษ์ | ขนาดใหญ่พิเศษ | 48.27                       | 39.09               | 40.90                | 42.75                    | 75                     | 79                  | 88                   | 84                       |
| 108   | ชุมชนวัดเขี้ยวโอสถ          | องครักษ์ | ขนาดใหญ่      | 47.18                       | 40.51               | 44.15                | 43.95                    | 83                     | 73                  | 73                   | 80                       |
| 109   | วัดทวีพุทธรังสรรค์          | องครักษ์ | ขนาดกลาง      | 63.80                       | 49.52               | 54.04                | 55.79                    | 14                     | 39                  | 21                   | 21                       |
| 110   | วัดจันทร์เรือง              | องครักษ์ | ขนาดเล็กพิเศษ | 67.14                       | 47.14               | 50.00                | 54.76                    | 7                      | 49                  | 39                   | 24                       |
| 111   | วัดเข้มทอง                  | องครักษ์ | ขนาดกลาง      | 41.96                       | 31.60               | 40.35                | 37.97                    | 108                    | 102                 | 93                   | 110                      |
| 112   | วัดราษฎร์ศรัทธาธรรม         | องครักษ์ | ขนาดกลาง      | 53.78                       | 35.96               | 41.34                | 43.69                    | 46                     | 93                  | 84                   | 81                       |
| 113   | บ้านช่องตะเคียน(ละเหยียดวา  | องครักษ์ | ขนาดเล็ก      | 46.47                       | 39.61               | 43.42                | 43.17                    | 87                     | 78                  | 76                   | 82                       |
| 114   | บ้านคลอง 23                 | องครักษ์ | ขนาดเล็ก      | 67.61                       | 61.42               | 55.23                | 61.42                    | 6                      | 11                  | 17                   | 11                       |
| 115   | บ้านปลายคลอง 22             | องครักษ์ | ขนาดเล็ก      | 49.71                       | 40.00               | 32.57                | 40.76                    | 67                     | 76                  | 113                  | 94                       |
| 116   | บ้านคลอง 22(อาจเอิบจิตรว    | องครักษ์ | ขนาดกลาง      | 49.40                       | 49.67               | 51.61                | 50.23                    | 70                     | 38                  | 33                   | 46                       |
| 117   | บ้านปากคลอง 17              | องครักษ์ | ขนาดเล็ก      | 53.84                       | 38.90               | 47.03                | 46.59                    | 45                     | 81                  | 56                   | 65                       |
| 118   | บ้านคลองหกวา                | องครักษ์ | ขนาดเล็ก      | 42.65                       | 28.57               | 38.57                | 36.59                    | 107                    | 108                 | 98                   | 114                      |
| 119   | อนุบาลองครักษ์(ผดุงองครักษ์ | องครักษ์ | ขนาดใหญ่พิเศษ | 59.65                       | 54.74               | 48.98                | 54.46                    | 24                     | 19                  | 45                   | 27                       |
| 120   | บ้านคลอง 1                  | องครักษ์ | ขนาดเล็กพิเศษ | 45.14                       | 41.14               | 39.42                | 41.90                    | 94                     | 69                  | 95                   | 86                       |
| 121   | บ้านคลอง 24                 | องครักษ์ | ขนาดกลาง      | 44.73                       | 41.07               | 38.48                | 41.42                    | 97                     | 70                  | 99                   | 90                       |
| 122   | วัดสว่างอารมณ์(ศรีพัฒนานุก  | องครักษ์ | ขนาดเล็ก      | 46.03                       | 46.03               | 43.80                | 45.29                    | 88                     | 50                  | 75                   | 70                       |
| 123   | ชุมชนวัดอ่าภาศิริวงศ์       | องครักษ์ | ขนาดเล็ก      | 48.57                       | 59.52               | 40.95                | 49.68                    | 74                     | 13                  | 87                   | 50                       |
| 124   | วัดอรุณรังษี                | องครักษ์ | ขนาดกลาง      | 45.42                       | 39.71               | 36.00                | 40.38                    | 91                     | 77                  | 104                  | 99                       |
| 125   | วัดอารีราษฎร์               | องครักษ์ | ขนาดเล็ก      | 62.85                       | 62.61               | 56.66                | 60.71                    | 16                     | 9                   | 15                   | 12                       |
| 126   | วัดราษฎร์ประดิษฐ์           | องครักษ์ | ขนาดเล็ก      | 57.71                       | 43.42               | 42.00                | 47.71                    | 33                     | 59                  | 80                   | 56                       |
| 127   | วัดสุนทรพิชิตาราม           | องครักษ์ | ขนาดกลาง      | 37.71                       | 28.34               | 41.71                | 35.92                    | 112                    | 109                 | 82                   | 117                      |
| 128   | วัดพลอยกระจ่างศรี           | องครักษ์ | ขนาดกลาง      | 43.67                       | 40.00               | 40.81                | 41.49                    | 104                    | 76                  | 90                   | 89                       |
| 129   | วัดปากคลองพระอาจารย์        | องครักษ์ | ขนาดเล็กพิเศษ | 71.42                       | 64.28               | 69.28                | 68.33                    | 4                      | 6                   | 2                    | 5                        |
| 130   | บ้านเดยใหญ่                 | องครักษ์ | ขนาดเล็ก      | 52.38                       | 51.90               | 45.23                | 49.84                    | 57                     | 31                  | 66                   | 48                       |

หมายเหตุ :

26/04/2019 11:08:27

# ภาคผนวก ค

ผลการทดสอบความสามารถพื้นฐานของผู้เรียนระดับชาติ

(National Test : NT)

ชั้นประถมศึกษาปีที่ 3 ปีการศึกษา 2561

(ระดับสถานศึกษา : รายตัวชี้วัด)

ฉบับที่ 4 แบบรายงานผลการทดสอบจำแนกรายโรงเรียนในแต่ละตัวชี้วัด (Local04)

ฉบับที่ 5 แบบรายงานจำนวนนักเรียนที่ตอบข้อสอบถูกรายข้อ (Local05)

ฉบับที่ 6 แบบรายงานจำนวนนักเรียนจำแนกตามช่วงคะแนนของผลการสอบ (Local06)



สำนักงานคณะกรรมการการศึกษาขั้นพื้นฐาน กระทรวงศึกษาธิการ  
 รายงานผลการทดสอบความสามารถพื้นฐานของผู้เรียนระดับชาติ (National Test: NT)  
 ชั้นประถมศึกษาปีที่ 3 ปีการศึกษา 2561

ฉบับที่ 4 แบบรายงานผลการทดสอบนักเรียนจำแนกรายโรงเรียนในแต่ละตัวชี้วัด (Local04)

สพป.นครนายก  
 สพฐ.

จังหวัด นครนายก  
 จำนวนโรงเรียนที่เข้าสอบ 130 แห่ง

ศึกษาธิการภาค สำนักงานศึกษาธิการภาค 3 ภาค กลาง  
 จำนวนนักเรียนที่เข้าสอบ 2,273 คน (ปกติ : 2,098 คน, พิเศษ : 175 คน)

ด้านที่ 1 ความสามารถด้านภาษา

| ลำดับ | ชื่อโรงเรียน               | อำเภอ | ผลคะแนนการทดสอบจำแนกตามตัวชี้วัด |        |                |        |                |        |                |        |                |        |                |        |
|-------|----------------------------|-------|----------------------------------|--------|----------------|--------|----------------|--------|----------------|--------|----------------|--------|----------------|--------|
|       |                            |       | ตัวชี้วัดที่ 1                   |        | ตัวชี้วัดที่ 2 |        | ตัวชี้วัดที่ 3 |        | ตัวชี้วัดที่ 4 |        | ตัวชี้วัดที่ 5 |        | ตัวชี้วัดที่ 6 |        |
|       |                            |       | คะแนน                            | ร้อยละ | คะแนน          | ร้อยละ | คะแนน          | ร้อยละ | คะแนน          | ร้อยละ | คะแนน          | ร้อยละ | คะแนน          | ร้อยละ |
| 1     | วัดกุดตะเคียน              | เมือง | 1.85                             | 46.42  | 2.00           | 66.66  | 3.42           | 48.97  | 2.28           | 45.71  | 4.57           | 50.79  | 2.28           | 32.65  |
| 2     | วัดวังทิพย์พันธาราม        | เมือง | 2.12                             | 53.12  | 0.87           | 29.16  | 3.25           | 46.42  | 1.25           | 25.00  | 2.00           | 22.22  | 2.00           | 28.57  |
| 3     | วัดเกาะกระชาย              | เมือง | 1.66                             | 41.66  | 0.83           | 27.77  | 4.33           | 61.90  | 3.00           | 60.00  | 5.00           | 55.55  | 3.16           | 45.23  |
| 4     | วัดสมบุญรสสามัคคี(ปากช่อง) | เมือง | 1.62                             | 40.62  | 0.87           | 29.16  | 4.50           | 64.28  | 1.75           | 35.00  | 4.75           | 52.77  | 2.50           | 35.71  |
| 5     | วัดวังไทร                  | เมือง | 0.66                             | 16.66  | 0.66           | 22.22  | 1.66           | 23.80  | 3.00           | 60.00  | 3.00           | 33.33  | 1.33           | 19.04  |
| 6     | วัดสันตยาราม               | เมือง | 1.88                             | 47.11  | 1.11           | 37.17  | 4.15           | 59.34  | 2.15           | 43.07  | 3.53           | 39.31  | 2.57           | 36.81  |
| 7     | บ้านคลอง 3 ริทยา(ประชาส)   | เมือง | 2.00                             | 50.00  | 1.80           | 60.00  | 5.40           | 77.14  | 3.60           | 72.00  | 6.00           | 66.66  | 3.80           | 54.28  |
| 8     | บ้านคลอง 3 (ตรนศึกษา)      | เมือง | 1.76                             | 44.11  | 1.64           | 54.90  | 4.00           | 57.14  | 2.52           | 50.58  | 3.47           | 38.56  | 2.11           | 30.25  |
| 9     | วัดดอนยอ                   | เมือง | 2.16                             | 54.00  | 1.36           | 45.33  | 4.40           | 62.85  | 2.76           | 55.20  | 5.12           | 56.88  | 3.00           | 42.85  |
| 10    | วัดท่าทราย                 | เมือง | 2.12                             | 53.12  | 1.43           | 47.91  | 4.93           | 70.53  | 3.37           | 67.50  | 5.18           | 57.63  | 3.31           | 47.32  |
| 11    | บ้านขวิดบัว                | เมือง | 1.00                             | 25.00  | 1.00           | 33.33  | 3.50           | 50.00  | 2.00           | 40.00  | 3.50           | 38.88  | 1.50           | 21.42  |
| 12    | วัดสันติวัฒนาราม           | เมือง | 1.80                             | 45.00  | 1.00           | 33.33  | 4.40           | 62.85  | 2.80           | 56.00  | 5.20           | 57.77  | 3.40           | 48.57  |
| 13    | วัดท่าช้าง(แสงปัญญาวิทยา)  | เมือง | 2.16                             | 54.16  | 1.83           | 61.11  | 5.66           | 80.95  | 3.33           | 66.66  | 6.33           | 70.37  | 3.83           | 54.76  |
| 14    | ชลนายกสงเคราะห์            | เมือง | 2.38                             | 59.52  | 2.04           | 68.25  | 5.19           | 74.14  | 3.61           | 72.38  | 6.19           | 68.78  | 4.57           | 65.30  |
| 15    | วัดเจดีย์ทอง(สุขวิทยาการ)  | เมือง | 2.25                             | 56.25  | 1.75           | 58.33  | 5.00           | 71.42  | 3.25           | 65.00  | 5.50           | 61.11  | 3.25           | 46.42  |
| 16    | วัดโบสถ์ก่อรุ่ง            | เมือง | 1.50                             | 37.50  | 1.50           | 50.00  | 5.00           | 71.42  | 3.50           | 70.00  | 6.00           | 66.66  | 5.50           | 78.57  |
| 17    | วัดโคกล่าดวน               | เมือง | 2.00                             | 50.00  | 1.00           | 33.33  | 3.50           | 50.00  | 1.50           | 30.00  | 3.50           | 38.88  | 4.25           | 60.71  |
| 18    | วัดวังปลาจืด               | เมือง | 2.56                             | 64.06  | 1.43           | 47.91  | 4.56           | 65.17  | 2.68           | 53.75  | 4.62           | 51.38  | 3.75           | 53.57  |
| 19    | วัดเลี่ยมประดิษฐ์          | เมือง | 1.70                             | 42.50  | 1.30           | 43.33  | 3.60           | 51.42  | 2.30           | 45.99  | 3.50           | 38.88  | 3.00           | 42.85  |
| 20    | วัดธรรมปัญญา               | เมือง | 2.60                             | 65.00  | 1.20           | 40.00  | 5.00           | 71.42  | 3.20           | 64.00  | 5.60           | 62.22  | 4.60           | 65.71  |
| 21    | วัดสุทธรรามาราม            | เมือง | 2.45                             | 61.36  | 1.81           | 60.60  | 4.31           | 61.68  | 3.36           | 67.27  | 4.72           | 52.52  | 3.81           | 54.54  |
| 22    | วัดโยธีราษฎร์ศรัทธาราม     | เมือง | 1.84                             | 46.15  | 1.38           | 46.15  | 3.76           | 53.84  | 3.07           | 61.53  | 4.92           | 54.70  | 2.38           | 34.06  |
| 23    | วัดเขาน้อย(ศิลาทองวิทยา)   | เมือง | 2.09                             | 52.27  | 1.36           | 45.45  | 4.18           | 59.74  | 2.36           | 47.27  | 5.18           | 57.57  | 3.36           | 48.05  |
| 24    | วัดหนองเตย ตั้งตรงจิต 8    | เมือง | 2.25                             | 56.25  | 1.62           | 54.16  | 4.25           | 60.71  | 2.75           | 55.00  | 4.12           | 45.83  | 3.62           | 51.78  |
| 25    | อนุบาลเมืองนครนายก(ศรีป)   | เมือง | 1.92                             | 48.07  | 1.92           | 64.10  | 4.69           | 67.03  | 2.92           | 58.46  | 4.15           | 46.15  | 2.69           | 38.46  |
| 26    | ชุมชนบ้านคลองเหมือง        | เมือง | 1.33                             | 33.33  | 2.00           | 66.66  | 6.00           | 85.71  | 3.00           | 60.00  | 5.33           | 59.25  | 4.00           | 57.14  |

|    |                            |        |      |       |      |        |      |       |      |       |      |       |      |        |
|----|----------------------------|--------|------|-------|------|--------|------|-------|------|-------|------|-------|------|--------|
| 27 | วัดท่าซอญ(ศาสนิกกิจโกศล)   | เมือง  | 1.70 | 42.50 | 1.50 | 50.00  | 5.00 | 71.42 | 3.00 | 60.00 | 3.10 | 34.44 | 2.90 | 41.42  |
| 28 | วัดวังตม                   | เมือง  | 3.50 | 87.50 | 2.50 | 83.33  | 5.00 | 71.42 | 2.50 | 50.00 | 5.50 | 61.11 | 3.50 | 50.00  |
| 29 | อนบาลนครนายก               | เมือง  | 2.34 | 58.54 | 1.88 | 62.72  | 5.28 | 75.52 | 3.27 | 65.40 | 5.71 | 63.47 | 3.46 | 49.54  |
| 30 | วัดหนองทองทราย             | เมือง  | 1.37 | 34.37 | 1.50 | 50.00  | 4.93 | 70.53 | 3.12 | 62.50 | 4.56 | 50.69 | 3.31 | 47.32  |
| 31 | วัดคลองโพธิ์               | เมือง  | 2.80 | 70.00 | 1.40 | 46.66  | 6.20 | 88.57 | 3.60 | 72.00 | 6.60 | 73.33 | 5.00 | 71.42  |
| 32 | วัดศรีจุฬา                 | เมือง  | 2.33 | 58.33 | 1.71 | 57.14  | 4.76 | 68.02 | 2.85 | 57.14 | 4.47 | 49.73 | 4.00 | 57.14  |
| 33 | บ้านกำแพงเตี้ย             | เมือง  | 2.00 | 50.00 | 1.55 | 51.85  | 4.33 | 61.90 | 3.33 | 66.66 | 4.33 | 48.14 | 3.11 | 44.44  |
| 34 | วัดบางหอย                  | เมือง  | 1.78 | 44.64 | 1.14 | 38.09  | 4.78 | 68.36 | 2.57 | 51.42 | 3.14 | 34.92 | 3.28 | 46.93  |
| 35 | วัดบางปริง                 | เมือง  | 2.23 | 55.88 | 0.82 | 27.45  | 4.70 | 67.22 | 2.88 | 57.64 | 4.76 | 52.94 | 3.17 | 45.37  |
| 36 | หัวเขาแก้ว                 | เมือง  | 1.61 | 40.38 | 1.53 | 51.28  | 3.46 | 49.45 | 2.15 | 43.07 | 2.69 | 29.91 | 2.38 | 34.06  |
| 37 | วัดดอกไม้                  | เมือง  | 3.00 | 75.00 | 3.00 | 100.00 | 6.00 | 85.71 | 4.00 | 80.00 | 7.00 | 77.77 | 7.00 | 100.00 |
| 38 | บ้านดงวิทยาคาร             | เมือง  | 1.69 | 42.30 | 1.42 | 47.43  | 3.84 | 54.94 | 2.07 | 41.53 | 3.65 | 40.59 | 2.96 | 42.30  |
| 39 | สาริกา                     | เมือง  | 2.07 | 51.92 | 1.76 | 58.97  | 4.07 | 58.24 | 3.07 | 61.53 | 3.76 | 41.88 | 2.69 | 38.46  |
| 40 | วัดต๋านัก(ละเหยียดบ้านนาญ) | เมือง  | 1.50 | 37.50 | 1.50 | 50.00  | 4.14 | 59.18 | 2.57 | 51.42 | 4.00 | 44.44 | 2.92 | 41.83  |
| 41 | วัดพราหมณี                 | เมือง  | 2.00 | 50.00 | 1.65 | 55.00  | 4.95 | 70.71 | 2.95 | 59.00 | 4.60 | 51.11 | 3.40 | 48.57  |
| 42 | วัดศรีวัน                  | เมือง  | 2.12 | 53.12 | 1.37 | 45.83  | 4.50 | 64.28 | 2.62 | 52.50 | 3.62 | 40.27 | 2.37 | 33.92  |
| 43 | วัดท่าด่าน                 | เมือง  | 1.71 | 42.85 | 1.28 | 42.85  | 4.28 | 61.22 | 2.14 | 42.85 | 2.85 | 31.74 | 3.28 | 46.93  |
| 44 | วัดท่าชัย                  | เมือง  | 2.20 | 55.00 | 1.20 | 40.00  | 1.40 | 20.00 | 2.00 | 40.00 | 1.40 | 15.55 | 2.40 | 34.28  |
| 45 | วัดวังยายฉิม               | เมือง  | 1.27 | 31.81 | 1.81 | 60.60  | 3.72 | 53.24 | 2.63 | 52.72 | 4.27 | 47.47 | 2.09 | 29.87  |
| 46 | วัดสภกเขี้ยว               | เมือง  | 2.87 | 71.87 | 1.50 | 50.00  | 5.37 | 76.78 | 3.00 | 60.00 | 6.25 | 69.44 | 4.50 | 64.28  |
| 47 | ชุมชนวัดศรีนาวา (ดิลกชนค   | เมือง  | 2.35 | 58.75 | 1.85 | 61.66  | 5.55 | 79.28 | 3.35 | 67.00 | 5.55 | 61.66 | 3.80 | 54.28  |
| 48 | วัดหุบเมย                  | เมือง  | 2.00 | 50.00 | 1.33 | 44.44  | 3.66 | 52.38 | 1.00 | 20.00 | 2.33 | 25.92 | 1.00 | 14.28  |
| 49 | วัดทองกลาง(สุขชมวิทยา      | บ้านนา | 2.08 | 52.08 | 1.91 | 63.88  | 5.25 | 75.00 | 3.75 | 75.00 | 6.25 | 69.44 | 4.41 | 63.09  |
| 50 | วัดท่าทราย(พิมพ์านสร)      | บ้านนา | 2.75 | 68.75 | 2.75 | 91.66  | 4.50 | 64.28 | 3.25 | 65.00 | 6.50 | 72.22 | 5.50 | 78.57  |
| 51 | บ้านคลอง 30                | บ้านนา | 1.66 | 41.66 | 2.00 | 66.66  | 5.66 | 80.95 | 3.33 | 66.66 | 4.66 | 51.85 | 3.00 | 42.85  |
| 52 | วัดโบสถ์เจริญธรรม          | บ้านนา | 2.20 | 55.00 | 1.50 | 50.00  | 4.70 | 67.14 | 3.20 | 64.00 | 3.60 | 40.00 | 2.70 | 38.57  |
| 53 | วัดเลขธรรมกิตต์(กริมธอุท   | บ้านนา | 1.90 | 47.61 | 1.57 | 52.38  | 4.85 | 69.38 | 2.76 | 55.23 | 5.00 | 55.55 | 3.42 | 48.97  |
| 54 | วัดอัมพวัน(ทองโสภณวิทย     | บ้านนา | 2.28 | 57.14 | 1.85 | 61.90  | 4.71 | 67.34 | 3.14 | 62.85 | 5.14 | 57.14 | 3.57 | 51.02  |
| 55 | ชุมชนบ้านวังไทร(วังไทรวิ   | บ้านนา | 2.18 | 54.54 | 2.09 | 69.69  | 5.36 | 76.62 | 2.63 | 52.72 | 5.63 | 62.62 | 3.54 | 50.64  |
| 56 | วัดทองย้อย(วุฒิกงประชา     | บ้านนา | 1.97 | 49.27 | 1.47 | 49.27  | 4.66 | 66.66 | 2.65 | 53.04 | 5.34 | 59.42 | 3.42 | 48.86  |
| 57 | ชุมชนวัดป่าชะ              | บ้านนา | 1.80 | 45.00 | 1.00 | 33.33  | 4.45 | 63.57 | 2.65 | 53.00 | 4.25 | 47.22 | 2.95 | 42.14  |
| 58 | วัดหนองเคี่ยม              | บ้านนา | 2.87 | 71.87 | 1.87 | 62.50  | 6.00 | 85.71 | 3.75 | 75.00 | 4.87 | 54.16 | 4.00 | 57.14  |
| 59 | วัดเนินสะอาด               | บ้านนา | 1.42 | 35.71 | 1.00 | 33.33  | 5.28 | 75.51 | 2.00 | 40.00 | 5.00 | 55.55 | 2.14 | 30.61  |
| 60 | บ้านเขาเพิ่ม               | บ้านนา | 1.60 | 40.00 | 1.20 | 40.00  | 3.80 | 54.28 | 2.00 | 40.00 | 5.20 | 57.77 | 2.80 | 40.00  |
| 61 | บ้านเขาสองกลอง             | บ้านนา | 1.58 | 39.70 | 0.94 | 31.37  | 4.35 | 62.18 | 2.58 | 51.76 | 3.58 | 39.86 | 2.17 | 31.09  |
| 62 | อนบาลบ้านนา(วัดข้าง)       | บ้านนา | 2.12 | 53.16 | 1.77 | 59.07  | 5.11 | 73.05 | 2.87 | 57.46 | 5.43 | 60.33 | 3.53 | 50.45  |
| 63 | วัดพิกลงแก้ว               | บ้านนา | 2.06 | 51.61 | 1.38 | 46.23  | 4.38 | 62.67 | 3.16 | 63.22 | 5.93 | 65.94 | 3.29 | 47.00  |
| 64 | วัดทองจรรยา                | บ้านนา | 2.21 | 55.43 | 1.39 | 46.37  | 4.91 | 70.18 | 2.73 | 54.78 | 4.39 | 48.79 | 3.08 | 44.09  |
| 65 | วัดกุฎีเตี้ย               | บ้านนา | 2.00 | 50.00 | 1.37 | 45.83  | 4.75 | 67.85 | 3.00 | 60.00 | 6.37 | 70.83 | 2.62 | 37.50  |
| 66 | วัดสะพาน(ศิษย์สมพงษ์อุท    | บ้านนา | 2.28 | 57.14 | 0.85 | 28.57  | 3.71 | 53.06 | 2.42 | 48.57 | 4.14 | 46.03 | 3.28 | 46.93  |
| 67 | บ้านคลอง 31                | บ้านนา | 1.75 | 43.75 | 1.06 | 35.41  | 3.93 | 56.25 | 3.12 | 62.50 | 3.37 | 37.50 | 3.18 | 45.53  |
| 68 | วัดแหลมไม้ย้อย             | บ้านนา | 2.00 | 50.00 | 1.40 | 46.66  | 4.00 | 57.14 | 2.20 | 44.00 | 2.80 | 31.11 | 1.80 | 25.71  |



|     |                             |          |      |        |      |       |      |       |      |       |      |       |      |       |
|-----|-----------------------------|----------|------|--------|------|-------|------|-------|------|-------|------|-------|------|-------|
| 69  | ไทยรัฐวิทยา 73 (วัดบ้านพรุ) | บ้านนา   | 2.14 | 53.57  | 1.21 | 40.47 | 3.92 | 56.12 | 2.14 | 42.85 | 2.85 | 31.74 | 2.64 | 37.75 |
| 70  | วัดทางกระบือ (เอื้อติวิทยา) | บ้านนา   | 2.88 | 72.22  | 1.33 | 44.44 | 5.22 | 74.60 | 3.11 | 62.22 | 4.44 | 49.38 | 3.77 | 53.96 |
| 71  | วัดหนองรี                   | บ้านนา   | 2.23 | 55.76  | 1.84 | 61.53 | 4.38 | 62.63 | 2.92 | 58.46 | 4.38 | 48.71 | 3.61 | 51.64 |
| 72  | บ้านหนองคันเกรา             | บ้านนา   | 2.22 | 55.55  | 1.66 | 55.55 | 4.55 | 65.07 | 3.00 | 60.00 | 4.55 | 50.61 | 2.66 | 38.09 |
| 73  | บ้านเขาดิน(แสงสว่างวิทยา)   | บ้านนา   | 1.90 | 47.72  | 1.00 | 33.33 | 3.54 | 50.64 | 1.90 | 38.18 | 2.90 | 32.32 | 1.90 | 27.27 |
| 74  | วัดเกาะพิกุล                | บ้านนา   | 3.00 | 75.00  | 1.12 | 37.50 | 4.50 | 64.28 | 2.75 | 55.00 | 2.37 | 26.38 | 2.75 | 39.28 |
| 75  | บ้านเขาหัวนา                | บ้านนา   | 2.10 | 52.50  | 1.10 | 36.66 | 4.46 | 63.80 | 3.23 | 64.66 | 4.16 | 46.29 | 2.46 | 35.23 |
| 76  | วัดโพธิ์แก้วเบญจธาราม       | บ้านนา   | 2.09 | 52.27  | 1.22 | 40.90 | 4.54 | 64.93 | 3.31 | 66.36 | 4.31 | 47.97 | 3.31 | 47.40 |
| 77  | วัดศรีสุวรรณ                | บ้านนา   | 2.00 | 50.00  | 1.00 | 33.33 | 4.00 | 57.14 | 1.75 | 35.00 | 4.75 | 52.77 | 3.50 | 50.00 |
| 78  | วัดบ้านพริก                 | บ้านนา   | 1.90 | 47.58  | 1.16 | 38.70 | 3.70 | 52.99 | 2.51 | 50.32 | 3.90 | 43.36 | 2.06 | 29.49 |
| 79  | วัดหนองคันจาม               | บ้านนา   | 1.50 | 37.50  | 1.20 | 40.00 | 3.30 | 47.14 | 2.60 | 52.00 | 1.80 | 20.00 | 2.10 | 30.00 |
| 80  | บ้านคลอง 33                 | บ้านนา   | 1.33 | 33.33  | 1.33 | 44.44 | 3.44 | 49.20 | 1.44 | 28.88 | 3.00 | 33.33 | 1.88 | 26.98 |
| 81  | วัดโคกสว่าง                 | บ้านนา   | 1.77 | 44.44  | 1.44 | 48.14 | 3.66 | 52.38 | 2.11 | 42.22 | 4.66 | 51.85 | 3.11 | 44.44 |
| 82  | บ้านชะวากยาว                | บ้านนา   | 1.62 | 40.62  | 1.25 | 41.66 | 4.87 | 69.64 | 3.37 | 67.50 | 6.75 | 75.00 | 4.00 | 57.14 |
| 83  | บ้านเขาไม้ไฟ                | บ้านนา   | 2.33 | 58.33  | 1.33 | 44.44 | 4.33 | 61.90 | 1.66 | 33.33 | 4.00 | 44.44 | 4.33 | 61.90 |
| 84  | อนุบาลอำเภอปากพลี(ชุมชน)    | ปากพลี   | 2.25 | 56.25  | 1.75 | 58.33 | 4.25 | 60.71 | 3.25 | 65.00 | 4.25 | 47.22 | 4.00 | 57.14 |
| 85  | วันครู 2504                 | ปากพลี   | 4.00 | 100.00 | 1.50 | 50.00 | 4.50 | 64.28 | 1.50 | 30.00 | 2.50 | 27.77 | 4.50 | 64.28 |
| 86  | วัดพรหมเพชร                 | ปากพลี   | 1.40 | 35.00  | 1.90 | 63.33 | 4.30 | 61.42 | 3.20 | 64.00 | 4.90 | 54.44 | 3.70 | 52.85 |
| 87  | บ้านดงแขวน                  | ปากพลี   | 1.33 | 33.33  | 1.11 | 37.03 | 4.66 | 66.66 | 2.77 | 55.55 | 3.22 | 35.80 | 2.44 | 34.92 |
| 88  | วัดเกาะกา                   | ปากพลี   | 2.33 | 58.33  | 1.11 | 37.03 | 4.55 | 65.07 | 2.38 | 47.77 | 3.72 | 41.35 | 3.55 | 50.79 |
| 89  | วัดลำบัวลอย                 | ปากพลี   | 2.16 | 54.16  | 0.83 | 27.77 | 3.50 | 50.00 | 2.16 | 43.33 | 2.66 | 29.62 | 2.66 | 38.09 |
| 90  | วัดโพธิ์                    | ปากพลี   | 1.78 | 44.73  | 1.68 | 56.14 | 5.21 | 74.43 | 3.05 | 61.05 | 6.00 | 66.66 | 3.78 | 54.13 |
| 91  | บ้านโคกสว่าง                | ปากพลี   | 2.91 | 72.91  | 1.58 | 52.77 | 4.75 | 67.85 | 2.66 | 53.33 | 5.16 | 57.40 | 3.75 | 53.57 |
| 92  | วัดท่ามะปราง                | ปากพลี   | 2.00 | 50.00  | 1.50 | 50.00 | 4.25 | 60.71 | 2.25 | 45.00 | 4.00 | 44.44 | 3.25 | 46.42 |
| 93  | วัดนาหินลาด                 | ปากพลี   | 2.20 | 55.00  | 1.40 | 46.66 | 5.20 | 74.28 | 2.80 | 56.00 | 4.20 | 46.66 | 3.40 | 48.57 |
| 94  | วัดเนินหินแร่               | ปากพลี   | 0.50 | 12.50  | 1.00 | 33.33 | 3.50 | 50.00 | 1.50 | 30.00 | 2.50 | 27.77 | 2.00 | 28.57 |
| 95  | บ้านบึงเข้                  | ปากพลี   | 1.85 | 46.42  | 1.00 | 33.33 | 3.85 | 55.10 | 2.00 | 40.00 | 3.57 | 39.68 | 3.42 | 48.97 |
| 96  | บ้านคลองใหญ่                | องครักษ์ | 2.15 | 53.84  | 1.61 | 53.84 | 4.53 | 64.83 | 2.92 | 58.46 | 4.61 | 51.28 | 3.00 | 42.85 |
| 97  | บ้านลาดข้าง(ระคนกิจศึกษา)   | องครักษ์ | 2.22 | 55.68  | 1.31 | 43.93 | 5.09 | 72.72 | 2.77 | 55.45 | 4.81 | 53.53 | 2.04 | 29.22 |
| 98  | บ้านคลอง 14                 | องครักษ์ | 1.56 | 39.00  | 1.64 | 54.66 | 4.72 | 67.42 | 2.44 | 48.79 | 4.36 | 48.44 | 3.36 | 48.00 |
| 99  | บ้านท่าบม(เลิศสินอนุสรณ์)   | องครักษ์ | 1.60 | 40.00  | 1.10 | 36.66 | 4.40 | 62.85 | 2.60 | 52.00 | 5.00 | 55.55 | 2.50 | 35.71 |
| 100 | บ้านดอนกลาง(กิดารศึกษา)     | องครักษ์ | 1.95 | 48.91  | 1.04 | 34.78 | 3.47 | 49.68 | 2.17 | 43.47 | 4.04 | 44.92 | 3.39 | 48.44 |
| 101 | บ้านหัวหมอน                 | องครักษ์ | 1.76 | 44.11  | 1.52 | 50.98 | 3.94 | 56.30 | 2.64 | 52.94 | 4.47 | 49.67 | 3.52 | 50.42 |
| 102 | บ้านชุมพล(อันอารีศึกษาคา)   | องครักษ์ | 2.50 | 62.50  | 1.40 | 46.66 | 6.10 | 87.14 | 3.10 | 62.00 | 4.90 | 54.44 | 3.20 | 45.71 |
| 103 | วัดประสิทธิเวช              | องครักษ์ | 2.23 | 55.76  | 1.50 | 50.00 | 4.46 | 63.73 | 2.42 | 48.46 | 3.23 | 35.89 | 2.76 | 39.56 |
| 104 | วัดโพธิ์แทน                 | องครักษ์ | 1.95 | 48.95  | 1.54 | 51.38 | 3.91 | 55.95 | 2.25 | 45.00 | 3.41 | 37.96 | 2.75 | 39.28 |
| 105 | บ้านปากคลอง31               | องครักษ์ | 1.94 | 48.61  | 1.27 | 42.59 | 4.66 | 66.66 | 2.77 | 55.55 | 5.05 | 56.17 | 3.22 | 46.03 |
| 106 | บ้านกลางคลอง 30             | องครักษ์ | 2.00 | 50.00  | 0.83 | 27.77 | 4.16 | 59.52 | 2.83 | 56.66 | 5.00 | 55.55 | 2.50 | 35.71 |
| 107 | วัดสันติธรรมราษฎร์บำรุง     | องครักษ์ | 1.73 | 43.42  | 1.84 | 61.40 | 4.42 | 63.15 | 2.42 | 48.42 | 3.47 | 38.59 | 3.00 | 42.85 |
| 108 | ชุมชนวัดเขี้ยวโอสถ          | องครักษ์ | 1.81 | 45.45  | 1.66 | 55.55 | 3.84 | 54.97 | 2.33 | 46.66 | 4.06 | 45.11 | 2.78 | 39.82 |
| 109 | วัดทวีพูลรังสรรค์           | องครักษ์ | 1.83 | 45.83  | 1.91 | 63.88 | 5.33 | 76.19 | 3.00 | 60.00 | 6.33 | 70.37 | 3.91 | 55.95 |
| 110 | วัดจันทร์เรือง              | องครักษ์ | 2.00 | 50.00  | 2.50 | 83.33 | 4.50 | 64.28 | 4.00 | 80.00 | 6.00 | 66.66 | 4.50 | 64.28 |

|     |                              |          |      |       |      |       |      |       |      |       |      |       |      |       |
|-----|------------------------------|----------|------|-------|------|-------|------|-------|------|-------|------|-------|------|-------|
| 111 | วัดเข้มทอง                   | องครักษ์ | 1.87 | 46.87 | 0.75 | 25.00 | 3.87 | 55.35 | 2.50 | 50.00 | 3.06 | 34.02 | 2.62 | 37.50 |
| 112 | วัดราษฎร์ศรัทธาธรรม          | องครักษ์ | 2.23 | 55.88 | 1.52 | 50.98 | 4.88 | 69.74 | 2.47 | 49.41 | 4.23 | 47.05 | 3.47 | 49.57 |
| 113 | บ้านช่องตะเคียน(ละเหยียดว)   | องครักษ์ | 2.40 | 60.00 | 1.26 | 42.22 | 3.80 | 54.28 | 2.60 | 52.00 | 3.80 | 42.22 | 2.40 | 34.28 |
| 114 | บ้านคลอง 23                  | องครักษ์ | 2.83 | 70.83 | 1.50 | 50.00 | 6.16 | 88.09 | 3.33 | 66.66 | 6.00 | 66.66 | 3.83 | 54.76 |
| 115 | บ้านปลายคลอง 22              | องครักษ์ | 2.40 | 60.00 | 1.80 | 60.00 | 3.80 | 54.28 | 2.20 | 44.00 | 4.40 | 48.88 | 2.80 | 40.00 |
| 116 | บ้านคลอง 22(อาจเอิบจิตรส)    | องครักษ์ | 1.87 | 46.77 | 1.12 | 37.63 | 4.48 | 64.05 | 2.64 | 52.90 | 3.93 | 43.72 | 3.22 | 46.08 |
| 117 | บ้านปากคลอง 17               | องครักษ์ | 1.61 | 40.38 | 1.53 | 51.28 | 4.53 | 64.83 | 2.92 | 58.46 | 4.76 | 52.99 | 3.46 | 49.45 |
| 118 | บ้านคลองหกวา                 | องครักษ์ | 1.71 | 42.85 | 1.57 | 52.38 | 3.71 | 53.06 | 2.14 | 42.85 | 3.42 | 38.09 | 2.35 | 33.67 |
| 119 | อนุบาลองครักษ์(ผดุงองครักษ์) | องครักษ์ | 1.97 | 49.40 | 1.76 | 58.68 | 4.94 | 70.65 | 3.06 | 61.31 | 5.31 | 59.01 | 3.82 | 54.57 |
| 120 | บ้านคลอง 1                   | องครักษ์ | 1.80 | 45.00 | 0.80 | 26.66 | 4.40 | 62.85 | 1.80 | 36.00 | 4.40 | 48.88 | 2.60 | 37.14 |
| 121 | บ้านคลอง 24                  | องครักษ์ | 1.90 | 47.65 | 1.18 | 39.58 | 4.21 | 60.26 | 2.40 | 48.12 | 3.62 | 40.27 | 2.31 | 33.03 |
| 122 | วัดสว่างอารมณ์(ศรีวัฒนาภ)    | องครักษ์ | 2.05 | 51.38 | 1.11 | 37.03 | 4.11 | 58.73 | 2.61 | 52.22 | 3.38 | 37.65 | 2.83 | 40.47 |
| 123 | ชุมชนวัดอำภาศิริวงศ์         | องครักษ์ | 1.50 | 37.50 | 1.83 | 61.11 | 4.66 | 66.66 | 2.66 | 53.33 | 3.66 | 40.74 | 2.66 | 38.09 |
| 124 | วัดอรุณรังษี                 | องครักษ์ | 2.10 | 52.50 | 1.70 | 56.66 | 3.40 | 48.57 | 2.30 | 45.99 | 3.10 | 34.44 | 3.30 | 47.14 |
| 125 | วัดอารีราษฎร์                | องครักษ์ | 2.00 | 50.00 | 1.58 | 52.77 | 4.83 | 69.04 | 2.91 | 58.33 | 7.00 | 77.77 | 3.66 | 52.38 |
| 126 | วัดราษฎร์ประดิษฐ์            | องครักษ์ | 2.40 | 60.00 | 2.00 | 66.66 | 4.80 | 68.57 | 2.90 | 58.00 | 4.70 | 52.22 | 3.40 | 48.57 |
| 127 | วัดสุนทรพิชิตาราม            | องครักษ์ | 1.76 | 44.00 | 1.32 | 44.00 | 3.32 | 47.42 | 1.92 | 38.39 | 3.00 | 33.33 | 1.88 | 26.85 |
| 128 | วัดพลอยกระจ่างศรี            | องครักษ์ | 1.57 | 39.28 | 1.78 | 59.52 | 3.21 | 45.91 | 2.64 | 52.85 | 3.92 | 43.65 | 2.14 | 30.61 |
| 129 | วัดปากคลองพระอาจารย์         | องครักษ์ | 2.75 | 68.75 | 2.25 | 75.00 | 6.25 | 89.28 | 4.00 | 80.00 | 5.50 | 61.11 | 4.25 | 60.71 |
| 130 | บ้านเตยใหญ่                  | องครักษ์ | 2.33 | 58.33 | 1.58 | 52.77 | 4.25 | 60.71 | 2.75 | 55.00 | 4.66 | 51.85 | 2.75 | 39.28 |

## ด้านที่ 2 ความสามารถด้านคิดคำนวณ

| ลำดับ | ชื่อโรงเรียน               | อำเภอ     | ผลคะแนนการทดสอบจำแนกตามตัวชี้วัด |        |                |        |                |        |                |        |                |        |                |        |
|-------|----------------------------|-----------|----------------------------------|--------|----------------|--------|----------------|--------|----------------|--------|----------------|--------|----------------|--------|
|       |                            |           | ตัวชี้วัดที่ 1                   |        | ตัวชี้วัดที่ 2 |        | ตัวชี้วัดที่ 3 |        | ตัวชี้วัดที่ 4 |        | ตัวชี้วัดที่ 5 |        | ตัวชี้วัดที่ 6 |        |
|       |                            |           | คะแนน                            | ร้อยละ | คะแนน          | ร้อยละ | คะแนน          | ร้อยละ | คะแนน          | ร้อยละ | คะแนน          | ร้อยละ | คะแนน          | ร้อยละ |
| 1     | วัดกุดตะเคียน              | เมืองนครน | 3.57                             | 29.76  | 5.42           | 38.77  | 0.42           | 14.28  | 1.28           | 42.85  | 1.28           | 42.85  | -              | -      |
| 2     | วัดวังทิพย์พันธาราม        | เมืองนครน | 3.12                             | 26.04  | 3.00           | 21.42  | 1.00           | 33.33  | 0.87           | 29.16  | 0.87           | 29.16  | -              | -      |
| 3     | วัดเกาะกระชาย              | เมืองนครน | 3.16                             | 26.38  | 6.33           | 45.23  | 1.16           | 38.88  | 1.00           | 33.33  | 1.33           | 44.44  | -              | -      |
| 4     | วัดสมบุญรสสามัคคี(ปากช่อง) | เมืองนครน | 2.25                             | 18.75  | 4.37           | 31.25  | 0.87           | 29.16  | 0.50           | 16.66  | 1.00           | 33.33  | -              | -      |
| 5     | วัดวังไทร                  | เมืองนครน | 4.00                             | 33.33  | 4.33           | 30.95  | 1.00           | 33.33  | 1.00           | 33.33  | 0.66           | 22.22  | -              | -      |
| 6     | วัดสันตยาราม               | เมืองนครน | 3.96                             | 33.01  | 6.65           | 47.52  | 1.26           | 42.30  | 0.96           | 32.05  | 1.19           | 39.74  | -              | -      |
| 7     | บ้านคลอง 3 วิทยา(ประชาส)   | เมืองนครน | 7.20                             | 60.00  | 7.20           | 51.42  | 1.80           | 60.00  | 2.00           | 66.66  | 2.00           | 66.66  | -              | -      |
| 8     | บ้านคลอง 3 (ตรุณศึกษา)     | เมืองนครน | 4.05                             | 33.82  | 4.58           | 32.77  | 1.05           | 35.29  | 0.82           | 27.45  | 0.76           | 25.49  | -              | -      |
| 9     | วัดดอนยอ                   | เมืองนครน | 5.20                             | 43.33  | 7.16           | 51.14  | 1.40           | 46.66  | 1.52           | 50.66  | 1.72           | 57.33  | -              | -      |
| 10    | วัดท่าทราย                 | เมืองนครน | 6.31                             | 52.60  | 8.00           | 57.14  | 2.00           | 66.66  | 1.87           | 62.50  | 2.43           | 81.25  | -              | -      |
| 11    | บ้านขวดบัว                 | เมืองนครน | 1.50                             | 12.50  | 3.50           | 25.00  | 1.00           | 33.33  | 1.00           | 33.33  | 1.50           | 50.00  | -              | -      |
| 12    | วัดสันติวัฒนาราม           | เมืองนครน | 3.60                             | 30.00  | 7.40           | 52.85  | 1.60           | 53.33  | 1.00           | 33.33  | 1.20           | 40.00  | -              | -      |
| 13    | วัดท่าช้าง(แสงปัญญาวิทยา)  | เมืองนครน | 8.00                             | 66.66  | 10.16          | 72.61  | 1.83           | 61.11  | 2.16           | 72.22  | 3.00           | 100.00 | -              | -      |
| 14    | ชลนายกสงเคราะห์            | เมืองนครน | 6.14                             | 51.19  | 8.14           | 58.16  | 1.57           | 52.38  | 1.80           | 60.31  | 1.95           | 65.07  | -              | -      |
| 15    | วัดเจดีย์ทอง(สุขวิทยาการ)  | เมืองนครน | 5.50                             | 45.83  | 6.25           | 44.64  | 1.50           | 50.00  | 1.50           | 50.00  | 2.00           | 66.66  | -              | -      |
| 16    | วัดโบสถ์การ้อง             | เมืองนครน | 2.00                             | 16.66  | 4.50           | 32.14  | 1.00           | 33.33  | 0.50           | 16.66  | 2.00           | 66.66  | -              | -      |

|    |                           |           |      |       |       |       |      |       |      |        |      |        |   |   |
|----|---------------------------|-----------|------|-------|-------|-------|------|-------|------|--------|------|--------|---|---|
| 17 | วัดโคกล่าตวน              | เมืองนครน | 4.50 | 37.50 | 6.00  | 42.85 | 1.50 | 50.00 | 1.75 | 58.33  | 1.75 | 58.33  | - | - |
| 18 | วัดวังปลาจืด              | เมืองนครน | 5.50 | 45.83 | 7.62  | 54.46 | 1.62 | 54.16 | 1.75 | 58.33  | 1.43 | 47.91  | - | - |
| 19 | วัดเอี่ยมประดิษฐ์         | เมืองนครน | 3.40 | 28.33 | 4.70  | 33.57 | 1.10 | 36.66 | 0.80 | 26.66  | 0.90 | 30.00  | - | - |
| 20 | วัดธรรมปัญญา              | เมืองนครน | 5.60 | 46.66 | 6.80  | 48.57 | 1.60 | 53.33 | 1.40 | 46.66  | 1.60 | 53.33  | - | - |
| 21 | วัดสุทธธรรมาราม           | เมืองนครน | 4.00 | 33.33 | 7.09  | 50.64 | 1.27 | 42.42 | 1.36 | 45.45  | 1.68 | 56.06  | - | - |
| 22 | วัดโยธีราษฎร์ศรัทธาราม    | เมืองนครน | 6.30 | 52.56 | 7.15  | 51.09 | 1.61 | 53.84 | 1.38 | 46.15  | 1.61 | 53.84  | - | - |
| 23 | วัดเขาน้อย(ศิลาทองวิทยา   | เมืองนครน | 3.90 | 32.57 | 5.00  | 35.71 | 1.36 | 45.45 | 1.45 | 48.48  | 1.63 | 54.54  | - | - |
| 24 | วัดหนองเตย ตั้งตรงจิตร 8  | เมืองนครน | 6.00 | 50.00 | 8.37  | 59.82 | 1.00 | 33.33 | 1.50 | 50.00  | 2.12 | 70.83  | - | - |
| 25 | อนุบาลเมืองนครนายก(ศรีป   | เมืองนครน | 4.76 | 39.74 | 6.15  | 43.95 | 0.84 | 28.20 | 1.30 | 43.58  | 1.38 | 46.15  | - | - |
| 26 | ชุมชนบ้านคลองเหมือง       | เมืองนครน | 5.66 | 47.22 | 7.33  | 52.38 | 1.33 | 44.44 | 2.00 | 66.66  | 2.66 | 88.88  | - | - |
| 27 | วัดท่าข่อย(ศาสนกิจโกศล)   | เมืองนครน | 3.00 | 25.00 | 4.10  | 29.28 | 0.90 | 30.00 | 1.30 | 43.33  | 0.80 | 26.66  | - | - |
| 28 | วัดวังตม                  | เมืองนครน | 8.00 | 66.66 | 10.00 | 71.42 | 1.50 | 50.00 | 2.50 | 83.33  | 2.50 | 83.33  | - | - |
| 29 | อนุบาลนครนายก             | เมืองนครน | 6.52 | 54.36 | 7.63  | 54.52 | 1.61 | 53.86 | 1.60 | 53.44  | 2.02 | 67.51  | - | - |
| 30 | วัดหนองทองทราย            | เมืองนครน | 4.31 | 35.93 | 4.12  | 29.46 | 1.06 | 35.41 | 1.06 | 35.41  | 1.37 | 45.83  | - | - |
| 31 | วัดคลองโพธิ์              | เมืองนครน | 7.20 | 60.00 | 9.20  | 65.71 | 2.00 | 66.66 | 2.60 | 86.66  | 2.00 | 66.66  | - | - |
| 32 | วัดศรีจุฬา                | เมืองนครน | 6.33 | 52.77 | 6.19  | 44.21 | 1.28 | 42.85 | 1.00 | 33.33  | 1.76 | 58.73  | - | - |
| 33 | บ้านกำแพงเตี้ย            | เมืองนครน | 4.33 | 36.11 | 6.22  | 44.44 | 1.11 | 37.03 | 1.66 | 55.55  | 1.22 | 40.74  | - | - |
| 34 | วัดบางหอย                 | เมืองนครน | 4.07 | 33.92 | 6.57  | 46.93 | 1.35 | 45.23 | 0.71 | 23.80  | 1.42 | 47.61  | - | - |
| 35 | วัดบางปริง                | เมืองนครน | 6.05 | 50.49 | 7.64  | 54.62 | 1.47 | 49.01 | 1.64 | 54.90  | 1.58 | 52.94  | - | - |
| 36 | หัวเขาแก้ว                | เมืองนครน | 3.92 | 32.69 | 5.07  | 36.26 | 1.07 | 35.89 | 1.00 | 33.33  | 1.53 | 51.28  | - | - |
| 37 | วังดอกไม้                 | เมืองนครน | 6.00 | 50.00 | 9.00  | 64.28 | 1.00 | 33.33 | 3.00 | 100.00 | 3.00 | 100.00 | - | - |
| 38 | บ้านดงวิทยาคาร            | เมืองนครน | 3.53 | 29.48 | 4.42  | 31.59 | 1.15 | 38.46 | 0.84 | 28.20  | 1.15 | 38.46  | - | - |
| 39 | สาริกา                    | เมืองนครน | 4.53 | 37.82 | 4.76  | 34.06 | 1.15 | 38.46 | 1.23 | 41.02  | 1.23 | 41.02  | - | - |
| 40 | วัดตำหนัก(ละเหยตขำนาญ     | เมืองนครน | 3.28 | 27.38 | 3.71  | 26.53 | 1.21 | 40.47 | 0.92 | 30.95  | 1.07 | 35.71  | - | - |
| 41 | วัดพรหมณี                 | เมืองนครน | 5.95 | 49.58 | 7.30  | 52.14 | 1.40 | 46.66 | 1.10 | 36.66  | 1.45 | 48.33  | - | - |
| 42 | วัดศิริวัน                | เมืองนครน | 4.37 | 36.45 | 4.62  | 33.03 | 1.50 | 50.00 | 1.62 | 54.16  | 1.50 | 50.00  | - | - |
| 43 | วัดท่าด่าน                | เมืองนครน | 3.14 | 26.19 | 5.71  | 40.81 | 1.28 | 42.85 | 0.57 | 19.04  | 1.28 | 42.85  | - | - |
| 44 | วัดท่าชัย                 | เมืองนครน | 3.20 | 26.66 | 6.40  | 45.71 | 1.20 | 40.00 | 1.20 | 40.00  | 1.00 | 33.33  | - | - |
| 45 | วัดวังยายฉิม              | เมืองนครน | 4.00 | 33.33 | 6.90  | 49.35 | 0.54 | 18.18 | 1.18 | 39.39  | 1.54 | 51.51  | - | - |
| 46 | วัดสบกเขี้ยว              | เมืองนครน | 9.12 | 76.04 | 11.00 | 78.57 | 2.25 | 75.00 | 2.12 | 70.83  | 2.62 | 87.50  | - | - |
| 47 | ชุมชนวัดศรีนาวา (ดิลกชนค  | เมืองนครน | 7.40 | 61.66 | 9.15  | 65.35 | 1.55 | 51.66 | 2.00 | 66.66  | 2.20 | 73.33  | - | - |
| 48 | วัดหุบเมย                 | เมืองนครน | 1.00 | 8.33  | 3.00  | 21.42 | 1.33 | 44.44 | 1.00 | 33.33  | 1.33 | 44.44  | - | - |
| 49 | วัดทองหลาง(สุขชมวิทยา     | บ้านนา    | 6.33 | 52.77 | 7.91  | 56.54 | 1.00 | 33.33 | 1.08 | 36.11  | 2.08 | 69.44  | - | - |
| 50 | วัดท่าทราย(พิมพานสร)      | บ้านนา    | 9.50 | 79.16 | 9.50  | 67.85 | 2.00 | 66.66 | 2.25 | 75.00  | 2.25 | 75.00  | - | - |
| 51 | บ้านคลอง 30               | บ้านนา    | 5.66 | 47.22 | 7.66  | 54.76 | 1.66 | 55.55 | 1.66 | 55.55  | 2.00 | 66.66  | - | - |
| 52 | วัดโบสถ์เจริญธรรม         | บ้านนา    | 6.60 | 55.00 | 6.50  | 46.42 | 1.60 | 53.33 | 1.50 | 50.00  | 2.20 | 73.33  | - | - |
| 53 | วัดเลขธรรมกิตต์(กรีเมธวิท | บ้านนา    | 5.28 | 44.04 | 8.09  | 57.82 | 1.14 | 38.09 | 1.23 | 41.26  | 1.71 | 57.14  | - | - |
| 54 | วัดอัมพวัน(ทองโสภณวิทยา   | บ้านนา    | 6.71 | 55.95 | 7.42  | 53.06 | 1.71 | 57.14 | 2.42 | 80.95  | 2.00 | 66.66  | - | - |
| 55 | ชุมชนบ้านวังไทร(วังไทรวิท | บ้านนา    | 4.60 | 38.33 | 5.50  | 39.28 | 0.80 | 26.66 | 1.10 | 36.66  | 1.40 | 46.66  | - | - |
| 56 | วัดทองย้อย(วุฒิกปรชชานค   | บ้านนา    | 6.04 | 50.36 | 7.89  | 56.41 | 1.53 | 51.20 | 1.39 | 46.37  | 1.71 | 57.00  | - | - |
| 57 | ชุมชนวัดป่าชะ             | บ้านนา    | 3.90 | 32.50 | 3.55  | 25.35 | 1.05 | 35.00 | 0.70 | 23.33  | 1.35 | 45.00  | - | - |
| 58 | วัดหนองเคี่ยม             | บ้านนา    | 7.50 | 62.50 | 8.37  | 59.82 | 1.37 | 45.83 | 1.87 | 62.50  | 2.12 | 70.83  | - | - |

|     |                              |          |      |       |      |       |      |       |      |       |      |       |   |   |
|-----|------------------------------|----------|------|-------|------|-------|------|-------|------|-------|------|-------|---|---|
| 59  | วัดเนินสะอาด                 | บ้านนา   | 3.57 | 29.76 | 4.85 | 34.69 | 1.00 | 33.33 | 1.00 | 33.33 | 1.71 | 57.14 | - | - |
| 60  | บ้านเขาเพิ่ม                 | บ้านนา   | 3.60 | 30.00 | 6.20 | 44.28 | 1.00 | 33.33 | 0.60 | 20.00 | 1.40 | 46.66 | - | - |
| 61  | บ้านเขาสองกล้อ               | บ้านนา   | 4.11 | 34.31 | 5.52 | 39.49 | 1.11 | 37.25 | 1.23 | 41.17 | 1.23 | 41.17 | - | - |
| 62  | อนุบาลบ้านนา(วัดช้าง)        | บ้านนา   | 5.59 | 46.62 | 7.00 | 50.00 | 1.51 | 50.63 | 1.15 | 38.39 | 1.82 | 60.75 | - | - |
| 63  | วัดพิบูลแก้ว                 | บ้านนา   | 6.03 | 50.26 | 7.29 | 52.07 | 1.41 | 47.31 | 1.77 | 59.13 | 1.87 | 62.36 | - | - |
| 64  | วัดทองจรรยา                  | บ้านนา   | 5.34 | 44.56 | 7.65 | 54.65 | 1.30 | 43.47 | 1.21 | 40.57 | 1.52 | 50.72 | - | - |
| 65  | วัดกุฎีเตี้ย                 | บ้านนา   | 5.37 | 44.79 | 8.25 | 58.92 | 1.12 | 37.50 | 1.87 | 62.50 | 1.75 | 58.33 | - | - |
| 66  | วัดสะพาน(ศิษย์สมพงษ์อุท)     | บ้านนา   | 3.00 | 25.00 | 3.28 | 23.46 | 0.85 | 28.57 | 0.71 | 23.80 | 1.28 | 42.85 | - | - |
| 67  | บ้านคลอง 31                  | บ้านนา   | 5.00 | 41.66 | 7.56 | 54.01 | 1.18 | 39.58 | 1.68 | 56.25 | 1.87 | 62.50 | - | - |
| 68  | วัดแหลมไม้ย้อย               | บ้านนา   | 6.20 | 51.66 | 5.40 | 38.57 | 1.20 | 40.00 | 1.60 | 53.33 | 1.60 | 53.33 | - | - |
| 69  | ไทยรัฐวิทยา 73 (วัดบ้านพ)    | บ้านนา   | 4.00 | 33.33 | 3.00 | 21.42 | 0.85 | 28.57 | 0.71 | 23.80 | 0.85 | 28.57 | - | - |
| 70  | วัดทางกระบือ (เขื่อนดีวิทยา) | บ้านนา   | 7.11 | 59.25 | 7.11 | 50.79 | 1.00 | 33.33 | 1.44 | 48.14 | 1.55 | 51.85 | - | - |
| 71  | วัดหนองรี                    | บ้านนา   | 4.38 | 36.53 | 4.69 | 33.51 | 1.15 | 38.46 | 1.07 | 35.89 | 1.61 | 53.84 | - | - |
| 72  | บ้านหนองกันเกรา              | บ้านนา   | 4.94 | 41.20 | 5.16 | 36.90 | 0.94 | 31.48 | 1.05 | 35.18 | 1.38 | 46.29 | - | - |
| 73  | บ้านเขาดิน(แสงสว่างวิทยา)    | บ้านนา   | 2.90 | 24.24 | 4.09 | 29.22 | 0.45 | 15.15 | 0.45 | 15.15 | 1.09 | 36.36 | - | - |
| 74  | วัดเกาะพิบูล                 | บ้านนา   | 3.87 | 32.29 | 6.87 | 49.10 | 1.12 | 37.50 | 1.62 | 54.16 | 1.00 | 33.33 | - | - |
| 75  | บ้านเขาหัวนา                 | บ้านนา   | 4.46 | 37.22 | 5.80 | 41.42 | 1.50 | 50.00 | 1.26 | 42.22 | 1.40 | 46.66 | - | - |
| 76  | วัดโพธิ์แก้วเบญจธาราม        | บ้านนา   | 5.09 | 42.42 | 6.59 | 47.07 | 1.40 | 46.96 | 1.22 | 40.90 | 1.40 | 46.96 | - | - |
| 77  | วัดศรีสุวรรณ                 | บ้านนา   | 5.25 | 43.75 | 6.50 | 46.42 | 0.75 | 25.00 | 0.75 | 25.00 | 1.75 | 58.33 | - | - |
| 78  | วัดบ้านพริก                  | บ้านนา   | 3.93 | 32.79 | 7.61 | 54.37 | 1.03 | 34.40 | 1.16 | 38.70 | 1.80 | 60.21 | - | - |
| 79  | วัดหนองคันจาม                | บ้านนา   | 3.40 | 28.33 | 3.10 | 22.14 | 0.70 | 23.33 | 0.30 | 10.00 | 0.50 | 16.66 | - | - |
| 80  | บ้านคลอง 33                  | บ้านนา   | 2.66 | 22.22 | 4.22 | 30.15 | 0.88 | 29.62 | 0.55 | 18.51 | 0.88 | 29.62 | - | - |
| 81  | วัดโคกสว่าง                  | บ้านนา   | 5.44 | 45.37 | 6.88 | 49.20 | 1.22 | 40.74 | 2.00 | 66.66 | 1.66 | 55.55 | - | - |
| 82  | บ้านชะวากยาว                 | บ้านนา   | 5.25 | 43.75 | 6.25 | 44.64 | 1.12 | 37.50 | 1.12 | 37.50 | 1.50 | 50.00 | - | - |
| 83  | บ้านเขาไม้ไฟ                 | บ้านนา   | 2.33 | 19.44 | 4.00 | 28.57 | 1.00 | 33.33 | 1.33 | 44.44 | 1.00 | 33.33 | - | - |
| 84  | อนุบาลอำเภอปากพลี(ชมช)       | ปากพลี   | 3.25 | 27.08 | 7.00 | 50.00 | 0.75 | 25.00 | 1.00 | 33.33 | 1.00 | 33.33 | - | - |
| 85  | วันครู 2504                  | ปากพลี   | 3.00 | 25.00 | 5.50 | 39.28 | 1.50 | 50.00 | 0.00 | 0.00  | 1.00 | 33.33 | - | - |
| 86  | วัดพรหมเพชร                  | ปากพลี   | 4.70 | 39.16 | 7.70 | 55.00 | 1.50 | 50.00 | 1.60 | 53.33 | 1.40 | 46.66 | - | - |
| 87  | บ้านดงแขวน                   | ปากพลี   | 5.22 | 43.51 | 5.11 | 36.50 | 1.77 | 59.25 | 1.55 | 51.85 | 0.55 | 18.51 | - | - |
| 88  | วัดเกาะกา                    | ปากพลี   | 4.50 | 37.50 | 7.50 | 53.57 | 1.11 | 37.03 | 1.33 | 44.44 | 1.50 | 50.00 | - | - |
| 89  | วัดลำบัวลอย                  | ปากพลี   | 3.83 | 31.94 | 5.00 | 35.71 | 0.83 | 27.77 | 1.33 | 44.44 | 1.16 | 38.88 | - | - |
| 90  | วัดโพธิ์                     | ปากพลี   | 5.10 | 42.54 | 7.63 | 54.51 | 1.21 | 40.35 | 1.84 | 61.40 | 1.94 | 64.91 | - | - |
| 91  | บ้านโคกสว่าง                 | ปากพลี   | 6.00 | 50.00 | 6.50 | 46.42 | 1.75 | 58.33 | 1.58 | 52.77 | 1.91 | 63.88 | - | - |
| 92  | วัดท่ามะปราง                 | ปากพลี   | 6.00 | 50.00 | 7.25 | 51.78 | 1.75 | 58.33 | 1.50 | 50.00 | 1.75 | 58.33 | - | - |
| 93  | วัดนาหินลาด                  | ปากพลี   | 5.80 | 48.33 | 7.40 | 52.85 | 1.20 | 40.00 | 1.60 | 53.33 | 2.20 | 73.33 | - | - |
| 94  | วัดเนินหินแร่                | ปากพลี   | 4.00 | 33.33 | 5.00 | 35.71 | 1.50 | 50.00 | 1.00 | 33.33 | 1.00 | 33.33 | - | - |
| 95  | บ้านบึงเข้                   | ปากพลี   | 4.71 | 39.28 | 5.28 | 37.75 | 0.85 | 28.57 | 1.00 | 33.33 | 0.57 | 19.04 | - | - |
| 96  | บ้านคลองใหญ่                 | องครักษ์ | 6.07 | 50.64 | 6.15 | 43.95 | 1.30 | 43.58 | 1.69 | 56.41 | 2.23 | 74.35 | - | - |
| 97  | บ้านลาดช้าง(ระคนกศึกษา)      | องครักษ์ | 4.81 | 40.15 | 6.95 | 49.67 | 1.13 | 37.87 | 1.54 | 51.51 | 1.63 | 54.54 | - | - |
| 98  | บ้านคลอง 14                  | องครักษ์ | 5.44 | 45.33 | 5.88 | 42.00 | 1.12 | 37.33 | 0.96 | 32.00 | 1.56 | 52.00 | - | - |
| 99  | บ้านท่านม(เลิศสินอนุสรณ์)    | องครักษ์ | 4.50 | 37.50 | 4.60 | 32.85 | 1.00 | 33.33 | 1.10 | 36.66 | 1.40 | 46.66 | - | - |
| 100 | บ้านดอนกลาง(กิตารศึกษา)      | องครักษ์ | 4.21 | 35.14 | 4.82 | 34.47 | 1.26 | 42.02 | 0.73 | 24.63 | 1.60 | 53.62 | - | - |

|     |                             |            |      |       |      |       |      |       |      |       |      |       |   |   |
|-----|-----------------------------|------------|------|-------|------|-------|------|-------|------|-------|------|-------|---|---|
| 101 | บ้านหัวหมอน                 | องค์กรักษ์ | 4.35 | 36.27 | 6.11 | 43.69 | 1.29 | 43.13 | 1.23 | 41.17 | 1.23 | 41.17 | - | - |
| 102 | บ้านชมพูพล(อันอารีศึกษาคา   | องค์กรักษ์ | 6.70 | 55.83 | 8.20 | 58.57 | 2.10 | 70.00 | 2.60 | 86.66 | 2.30 | 76.66 | - | - |
| 103 | วัดประสิทธิ์วิเศษ           | องค์กรักษ์ | 4.69 | 39.10 | 6.46 | 46.15 | 1.15 | 38.46 | 0.84 | 28.20 | 1.34 | 44.87 | - | - |
| 104 | วัดโพธิ์แทน                 | องค์กรักษ์ | 4.33 | 36.11 | 6.00 | 42.85 | 1.33 | 44.44 | 1.12 | 37.50 | 1.79 | 59.72 | - | - |
| 105 | บ้านปากคลอง31               | องค์กรักษ์ | 4.83 | 40.27 | 6.16 | 44.04 | 1.05 | 35.18 | 0.72 | 24.07 | 1.83 | 61.11 | - | - |
| 106 | บ้านกลางคลอง 30             | องค์กรักษ์ | 4.50 | 37.50 | 5.33 | 38.09 | 1.33 | 44.44 | 0.33 | 11.11 | 1.66 | 55.55 | - | - |
| 107 | วัดสันติธรรมราษฎร์บำรุง     | องค์กรักษ์ | 4.15 | 34.64 | 6.21 | 44.36 | 0.94 | 31.57 | 1.10 | 36.84 | 1.26 | 42.10 | - | - |
| 108 | ชุมชนวัดเขี้ยวโอสถ          | องค์กรักษ์ | 4.75 | 39.64 | 6.12 | 43.72 | 1.00 | 33.33 | 0.84 | 28.28 | 1.45 | 48.48 | - | - |
| 109 | วัดทวีพูลรังสรรค์           | องค์กรักษ์ | 5.41 | 45.13 | 7.00 | 50.00 | 1.58 | 52.77 | 1.50 | 50.00 | 1.83 | 61.11 | - | - |
| 110 | วัดจันทร์เรือง              | องค์กรักษ์ | 5.00 | 41.66 | 5.50 | 39.28 | 2.00 | 66.66 | 1.50 | 50.00 | 2.50 | 83.33 | - | - |
| 111 | วัดเข้มทอง                  | องค์กรักษ์ | 3.62 | 30.20 | 4.25 | 30.35 | 0.81 | 27.08 | 0.87 | 29.16 | 1.50 | 50.00 | - | - |
| 112 | วัดราษฎร์ศรัทธาธรรม         | องค์กรักษ์ | 5.35 | 44.60 | 3.35 | 23.94 | 1.17 | 39.21 | 1.23 | 41.17 | 1.47 | 49.01 | - | - |
| 113 | บ้านช่องตะเคียน(ละเหยียดว   | องค์กรักษ์ | 4.46 | 37.22 | 5.66 | 40.47 | 1.20 | 40.00 | 1.13 | 37.77 | 1.40 | 46.66 | - | - |
| 114 | บ้านคลอง 23                 | องค์กรักษ์ | 7.50 | 62.50 | 7.83 | 55.95 | 2.00 | 66.66 | 1.83 | 61.11 | 2.33 | 77.77 | - | - |
| 115 | บ้านปลายคลอง 22             | องค์กรักษ์ | 4.80 | 40.00 | 5.20 | 37.14 | 1.20 | 40.00 | 1.00 | 33.33 | 1.80 | 60.00 | - | - |
| 116 | บ้านคลอง 22(อาจเอิบจิตระ    | องค์กรักษ์ | 5.03 | 41.93 | 8.51 | 60.82 | 1.03 | 34.40 | 1.16 | 38.70 | 1.64 | 54.83 | - | - |
| 117 | บ้านปากคลอง 17              | องค์กรักษ์ | 4.53 | 37.82 | 7.23 | 51.64 | 0.92 | 30.76 | 0.07 | 2.56  | 0.84 | 28.20 | - | - |
| 118 | บ้านคลองหกวา                | องค์กรักษ์ | 3.35 | 27.97 | 4.21 | 30.10 | 0.92 | 30.95 | 0.71 | 23.80 | 0.78 | 26.19 | - | - |
| 119 | อนบาลองค์กรักษ์(ผดงองค์กรัก | องค์กรักษ์ | 6.23 | 51.99 | 7.96 | 56.88 | 1.47 | 49.30 | 1.63 | 54.49 | 1.84 | 61.47 | - | - |
| 120 | บ้านคลอง 1                  | องค์กรักษ์ | 4.80 | 40.00 | 5.40 | 38.57 | 1.60 | 53.33 | 1.20 | 40.00 | 1.40 | 46.66 | - | - |
| 121 | บ้านคลอง 24                 | องค์กรักษ์ | 4.84 | 40.36 | 5.43 | 38.83 | 1.37 | 45.83 | 1.03 | 34.37 | 1.68 | 56.25 | - | - |
| 122 | วัดสว่างอารมณ์(ศรีพัฒนานา   | องค์กรักษ์ | 5.11 | 42.59 | 6.61 | 47.22 | 1.16 | 38.88 | 1.44 | 48.14 | 1.77 | 59.25 | - | - |
| 123 | ชุมชนวัดอำภาศิริวงศ์        | องค์กรักษ์ | 5.83 | 48.61 | 9.00 | 64.28 | 1.33 | 44.44 | 2.16 | 72.22 | 2.50 | 83.33 | - | - |
| 124 | วัดอรุณรังษี                | องค์กรักษ์ | 4.80 | 40.00 | 6.20 | 44.28 | 1.10 | 36.66 | 0.80 | 26.66 | 1.00 | 33.33 | - | - |
| 125 | วัดอารีราษฎร์               | องค์กรักษ์ | 7.58 | 63.19 | 8.41 | 60.11 | 1.58 | 52.77 | 2.08 | 69.44 | 2.25 | 75.00 | - | - |
| 126 | วัดราษฎร์ประดิษฐ์           | องค์กรักษ์ | 5.00 | 41.66 | 6.30 | 45.00 | 0.70 | 23.33 | 1.60 | 53.33 | 1.60 | 53.33 | - | - |
| 127 | วัดสุนทรพิชิตาราม           | องค์กรักษ์ | 3.32 | 27.66 | 4.16 | 29.71 | 0.96 | 32.00 | 0.64 | 21.33 | 0.84 | 28.00 | - | - |
| 128 | วัดพลอยกระจ่างศรี           | องค์กรักษ์ | 4.71 | 39.28 | 5.85 | 41.83 | 0.85 | 28.57 | 1.00 | 33.33 | 1.57 | 52.38 | - | - |
| 129 | วัดปากคลองพระอาจารย์        | องค์กรักษ์ | 7.75 | 64.58 | 7.75 | 55.35 | 2.25 | 75.00 | 2.25 | 75.00 | 2.50 | 83.33 | - | - |
| 130 | บ้านเดยใหญ่                 | องค์กรักษ์ | 5.66 | 47.22 | 7.91 | 56.54 | 1.16 | 38.88 | 1.50 | 50.00 | 1.91 | 63.88 | - | - |

**ด้านที่ 3 ความสามารถด้านเหตุผล**

| ลำดับ | ชื่อโรงเรียน             | อำเภอ     | ผลคะแนนการทดสอบจำแนกตามตัวชี้วัด |        |                |        |                |        |                |        |                |        |                |        |
|-------|--------------------------|-----------|----------------------------------|--------|----------------|--------|----------------|--------|----------------|--------|----------------|--------|----------------|--------|
|       |                          |           | ตัวชี้วัดที่ 1                   |        | ตัวชี้วัดที่ 2 |        | ตัวชี้วัดที่ 3 |        | ตัวชี้วัดที่ 4 |        | ตัวชี้วัดที่ 5 |        | ตัวชี้วัดที่ 6 |        |
|       |                          |           | คะแนน                            | ร้อยละ | คะแนน          | ร้อยละ | คะแนน          | ร้อยละ | คะแนน          | ร้อยละ | คะแนน          | ร้อยละ | คะแนน          | ร้อยละ |
| 1     | วัดกุดตะเคียน            | เมืองนครน | 1.28                             | 16.07  | 3.14           | 34.92  | 2.57           | 42.85  | 3.14           | 26.19  | -              | -      | -              | -      |
| 2     | วัดวังทิพย์พันธาราม      | เมืองนครน | 2.62                             | 32.81  | 3.50           | 38.88  | 2.25           | 37.50  | 3.75           | 31.25  | -              | -      | -              | -      |
| 3     | วัดเกาะกระชาย            | เมืองนครน | 1.50                             | 18.75  | 3.16           | 35.18  | 2.50           | 41.66  | 4.50           | 37.50  | -              | -      | -              | -      |
| 4     | วัดสมบุญธสามัคคี(ปากช่อง | เมืองนครน | 1.75                             | 21.87  | 3.50           | 38.88  | 1.75           | 29.16  | 4.37           | 36.45  | -              | -      | -              | -      |
| 5     | วัดวังไทร                | เมืองนครน | 1.33                             | 16.66  | 3.00           | 33.33  | 1.66           | 27.77  | 3.66           | 30.55  | -              | -      | -              | -      |
| 6     | วัดสันตยาราม             | เมืองนครน | 2.03                             | 25.48  | 3.76           | 41.88  | 2.92           | 48.71  | 3.84           | 32.05  | -              | -      | -              | -      |

|    |                           |           |      |       |      |       |      |        |      |       |   |   |   |   |
|----|---------------------------|-----------|------|-------|------|-------|------|--------|------|-------|---|---|---|---|
| 7  | บ้านคลอง 3 วิทยา(ประชาส   | เมืองนครน | 3.00 | 37.50 | 5.00 | 55.55 | 4.40 | 73.33  | 7.00 | 58.33 | - | - | - | - |
| 8  | บ้านคลอง 3 (ตรณศึกษา)     | เมืองนครน | 2.23 | 27.94 | 3.76 | 41.83 | 2.88 | 48.03  | 4.23 | 35.29 | - | - | - | - |
| 9  | วัดดอนยอ                  | เมืองนครน | 2.76 | 34.50 | 5.24 | 58.22 | 3.16 | 52.66  | 6.08 | 50.66 | - | - | - | - |
| 10 | วัดท่าทราย                | เมืองนครน | 3.37 | 42.18 | 5.25 | 58.33 | 2.93 | 48.95  | 7.18 | 59.89 | - | - | - | - |
| 11 | บ้านขวดบัว                | เมืองนครน | 2.00 | 25.00 | 3.50 | 38.88 | 1.00 | 16.66  | 3.50 | 29.16 | - | - | - | - |
| 12 | วัดสันติวัฒนาราม          | เมืองนครน | 2.40 | 30.00 | 4.80 | 53.33 | 3.20 | 53.33  | 7.00 | 58.33 | - | - | - | - |
| 13 | วัดท่าช้าง(แสงปัญญาวิทยา  | เมืองนครน | 3.83 | 47.91 | 5.50 | 61.11 | 3.33 | 55.55  | 6.50 | 54.16 | - | - | - | - |
| 14 | ชลนายกสงเคราะห์           | เมืองนครน | 4.04 | 50.59 | 6.09 | 67.72 | 3.71 | 61.90  | 8.23 | 68.65 | - | - | - | - |
| 15 | วัดเจดีย์ทอง(สุขวิทยาการ) | เมืองนครน | 2.75 | 34.37 | 4.75 | 52.77 | 3.75 | 62.50  | 9.50 | 79.16 | - | - | - | - |
| 16 | วัดโบสถ์การ้อง            | เมืองนครน | 2.00 | 25.00 | 4.00 | 44.44 | 2.00 | 33.33  | 6.00 | 50.00 | - | - | - | - |
| 17 | วัดโคกล่าดวน              | เมืองนครน | 3.25 | 40.62 | 5.00 | 55.55 | 2.50 | 41.66  | 7.75 | 64.58 | - | - | - | - |
| 18 | วัดวังปลาจืด              | เมืองนครน | 3.43 | 42.96 | 4.87 | 54.16 | 2.87 | 47.91  | 5.87 | 48.95 | - | - | - | - |
| 19 | วัดเลี่ยมประดิษฐ์         | เมืองนครน | 1.70 | 21.25 | 4.00 | 44.44 | 3.00 | 50.00  | 3.00 | 25.00 | - | - | - | - |
| 20 | วัดธรรมปัญญา              | เมืองนครน | 4.20 | 52.50 | 5.80 | 64.44 | 3.80 | 63.33  | 9.80 | 81.66 | - | - | - | - |
| 21 | วัดสุทธรรามาราม           | เมืองนครน | 2.81 | 35.22 | 4.59 | 51.01 | 3.54 | 59.09  | 7.31 | 60.98 | - | - | - | - |
| 22 | วัดโยธีราษฎร์ศรัทธาราม    | เมืองนครน | 3.07 | 38.46 | 4.23 | 47.00 | 3.46 | 57.69  | 5.53 | 46.15 | - | - | - | - |
| 23 | วัดเขาน้อย(ศิลาทองวิทยา   | เมืองนครน | 2.09 | 26.13 | 4.90 | 54.54 | 2.81 | 46.96  | 5.63 | 46.96 | - | - | - | - |
| 24 | วัดหนองเตย ตั้งตรงจิตร 8  | เมืองนครน | 2.25 | 28.12 | 4.25 | 47.22 | 2.75 | 45.83  | 6.62 | 55.20 | - | - | - | - |
| 25 | อนุบาลเมืองนครนายก(ศรีป   | เมืองนครน | 3.15 | 39.42 | 4.69 | 52.13 | 2.92 | 48.71  | 5.69 | 47.43 | - | - | - | - |
| 26 | ชุมชนบ้านคลองเหมือง       | เมืองนครน | 3.00 | 37.50 | 6.33 | 70.37 | 3.33 | 55.55  | 8.66 | 72.22 | - | - | - | - |
| 27 | วัดท่าช้อย(ศาสนกิจโกศล)   | เมืองนครน | 2.30 | 28.74 | 4.10 | 45.55 | 2.50 | 41.66  | 3.90 | 32.50 | - | - | - | - |
| 28 | วัดวังตุม                 | เมืองนครน | 4.00 | 50.00 | 6.50 | 72.22 | 3.50 | 58.33  | 8.00 | 66.66 | - | - | - | - |
| 29 | อนุบาลนครนายก             | เมืองนครน | 3.38 | 42.35 | 5.59 | 62.11 | 3.51 | 58.57  | 8.01 | 66.77 | - | - | - | - |
| 30 | วัดหนองทองทราย            | เมืองนครน | 2.87 | 35.93 | 4.68 | 52.08 | 3.43 | 57.29  | 6.56 | 54.68 | - | - | - | - |
| 31 | วัดคลองโพธิ์              | เมืองนครน | 4.60 | 57.49 | 6.20 | 68.88 | 3.20 | 53.33  | 9.60 | 80.00 | - | - | - | - |
| 32 | วัดศรีจุฬา                | เมืองนครน | 3.23 | 40.47 | 5.61 | 62.43 | 3.00 | 50.00  | 6.33 | 52.77 | - | - | - | - |
| 33 | บ้านกำแพงเตี้ย            | เมืองนครน | 2.77 | 34.72 | 5.11 | 56.79 | 3.11 | 51.85  | 7.11 | 59.25 | - | - | - | - |
| 34 | วัดบางหอย                 | เมืองนครน | 2.71 | 33.92 | 5.00 | 55.55 | 3.14 | 52.38  | 6.00 | 50.00 | - | - | - | - |
| 35 | วัดบางปริง                | เมืองนครน | 3.64 | 45.58 | 5.76 | 64.05 | 3.70 | 61.76  | 7.23 | 60.29 | - | - | - | - |
| 36 | หัวเขาแก้ว                | เมืองนครน | 2.00 | 25.00 | 4.30 | 47.86 | 2.84 | 47.43  | 4.46 | 37.17 | - | - | - | - |
| 37 | วังดอกไม้                 | เมืองนครน | 3.00 | 37.50 | 7.00 | 77.77 | 6.00 | 100.00 | 8.00 | 66.66 | - | - | - | - |
| 38 | บ้านดงวิทยาการ            | เมืองนครน | 2.53 | 31.73 | 4.73 | 52.56 | 3.23 | 53.84  | 5.07 | 42.30 | - | - | - | - |
| 39 | สาริกา                    | เมืองนครน | 2.15 | 26.92 | 4.07 | 45.29 | 3.84 | 64.10  | 6.23 | 51.92 | - | - | - | - |
| 40 | วัดต่าหนัก(ละเหยดข่านาญ   | เมืองนครน | 2.14 | 26.78 | 4.92 | 54.76 | 3.21 | 53.57  | 5.42 | 45.23 | - | - | - | - |
| 41 | วัดพรหมณี                 | เมืองนครน | 2.35 | 29.37 | 5.20 | 57.77 | 3.15 | 52.50  | 4.90 | 40.83 | - | - | - | - |
| 42 | วัดศรีวัน                 | เมืองนครน | 2.87 | 35.93 | 5.25 | 58.33 | 2.87 | 47.91  | 6.00 | 50.00 | - | - | - | - |
| 43 | วัดท่าด่าน                | เมืองนครน | 3.14 | 39.28 | 4.85 | 53.96 | 1.71 | 28.57  | 5.00 | 41.66 | - | - | - | - |
| 44 | วัดท่าชัย                 | เมืองนครน | 1.20 | 15.00 | 2.80 | 31.11 | 2.20 | 36.66  | 3.80 | 31.66 | - | - | - | - |
| 45 | วัดวังยายฉิม              | เมืองนครน | 2.54 | 31.81 | 4.81 | 53.53 | 1.63 | 27.27  | 4.63 | 38.63 | - | - | - | - |
| 46 | วัดสบกเขี้ยว              | เมืองนครน | 3.62 | 45.31 | 6.12 | 68.05 | 4.50 | 75.00  | 7.62 | 63.54 | - | - | - | - |
| 47 | ชุมชนวัดศรีนาวา (ดิลกชนค  | เมืองนครน | 3.75 | 46.87 | 5.40 | 60.00 | 3.45 | 57.50  | 7.55 | 62.91 | - | - | - | - |
| 48 | วัดหุบเมย                 | เมืองนครน | 1.66 | 20.83 | 3.66 | 40.74 | 3.00 | 50.00  | 3.66 | 30.55 | - | - | - | - |

|    |                             |        |      |       |      |       |      |       |       |       |   |   |   |   |
|----|-----------------------------|--------|------|-------|------|-------|------|-------|-------|-------|---|---|---|---|
| 49 | วัดทองกลาง(สขขมวิทยา)       | บ้านนา | 3.75 | 46.87 | 5.91 | 65.74 | 3.16 | 52.77 | 7.83  | 65.27 | - | - | - | - |
| 50 | วัดท่าทราย(พิมพานสร)        | บ้านนา | 4.25 | 53.12 | 5.75 | 63.88 | 4.75 | 79.16 | 10.00 | 83.33 | - | - | - | - |
| 51 | บ้านคลอง 30                 | บ้านนา | 3.00 | 37.50 | 3.33 | 37.03 | 3.33 | 55.55 | 8.33  | 69.44 | - | - | - | - |
| 52 | วัดโบสถ์เจริญธรรม           | บ้านนา | 3.10 | 38.75 | 4.10 | 45.55 | 3.70 | 61.66 | 5.70  | 47.50 | - | - | - | - |
| 53 | วัดเลขธรรมกิตต์(กรีเมธอุท)  | บ้านนา | 3.00 | 37.50 | 5.38 | 59.78 | 2.95 | 49.20 | 4.80  | 40.07 | - | - | - | - |
| 54 | วัดอัมพวัน(ทองโสภณวิทยา)    | บ้านนา | 3.42 | 42.85 | 5.00 | 55.55 | 4.28 | 71.42 | 5.71  | 47.61 | - | - | - | - |
| 55 | ชุมชนบ้านวังไทร(วังไทรวิท)  | บ้านนา | 2.63 | 32.95 | 5.18 | 57.57 | 2.36 | 39.39 | 5.63  | 46.96 | - | - | - | - |
| 56 | วัดทองย้อย(วุฒิกรประชาชน)   | บ้านนา | 3.07 | 38.40 | 5.40 | 60.06 | 3.11 | 51.93 | 5.82  | 48.55 | - | - | - | - |
| 57 | ชุมชนวัดป่าชะ               | บ้านนา | 2.70 | 33.75 | 4.35 | 48.33 | 3.40 | 56.66 | 5.65  | 47.08 | - | - | - | - |
| 58 | วัดหนองเคี่ยม               | บ้านนา | 3.00 | 37.50 | 6.50 | 72.22 | 3.25 | 54.16 | 7.87  | 65.62 | - | - | - | - |
| 59 | วัดเนินสะอาด                | บ้านนา | 1.42 | 17.85 | 4.85 | 53.96 | 2.85 | 47.61 | 5.28  | 44.04 | - | - | - | - |
| 60 | บ้านเขาเพิ่ม                | บ้านนา | 2.40 | 30.00 | 3.60 | 40.00 | 2.00 | 33.33 | 3.60  | 30.00 | - | - | - | - |
| 61 | บ้านเขาสองกลอง              | บ้านนา | 1.88 | 23.52 | 4.41 | 49.01 | 2.76 | 46.07 | 4.05  | 33.82 | - | - | - | - |
| 62 | อนุบาลบ้านนา(วัดช้าง)       | บ้านนา | 3.39 | 42.40 | 5.69 | 63.29 | 3.53 | 58.86 | 6.62  | 55.16 | - | - | - | - |
| 63 | วัดพิบูลแก้ว                | บ้านนา | 2.83 | 35.48 | 4.58 | 50.89 | 3.58 | 59.67 | 5.67  | 47.31 | - | - | - | - |
| 64 | วัดทองจรรยา                 | บ้านนา | 3.21 | 40.21 | 5.00 | 55.55 | 3.34 | 55.79 | 6.78  | 56.52 | - | - | - | - |
| 65 | วัดกุฎีไต้                  | บ้านนา | 1.87 | 23.43 | 5.50 | 61.11 | 4.00 | 66.66 | 5.50  | 45.83 | - | - | - | - |
| 66 | วัดสะพาน(ศิษย์สมพงษ์อุท)    | บ้านนา | 1.85 | 23.21 | 3.14 | 34.92 | 2.57 | 42.85 | 4.14  | 34.52 | - | - | - | - |
| 67 | บ้านคลอง 31                 | บ้านนา | 1.68 | 21.09 | 4.37 | 48.61 | 3.18 | 53.12 | 5.06  | 42.18 | - | - | - | - |
| 68 | วัดแหลมไผ่ย้อย              | บ้านนา | 2.00 | 25.00 | 4.40 | 48.88 | 2.40 | 40.00 | 4.40  | 36.66 | - | - | - | - |
| 69 | ไทยรัฐวิทยา 73 (วัดบ้านพ)   | บ้านนา | 2.14 | 26.78 | 4.71 | 52.38 | 2.57 | 42.85 | 5.57  | 46.42 | - | - | - | - |
| 70 | วัดทางกระบือ (เอื้อติวิทยา) | บ้านนา | 2.77 | 34.72 | 4.55 | 50.61 | 4.22 | 70.37 | 7.00  | 58.33 | - | - | - | - |
| 71 | วัดหนองรี                   | บ้านนา | 2.46 | 30.76 | 5.07 | 56.41 | 3.23 | 53.84 | 6.92  | 57.69 | - | - | - | - |
| 72 | บ้านหนองคันเกรา             | บ้านนา | 2.77 | 34.72 | 4.50 | 50.00 | 3.11 | 51.85 | 5.94  | 49.53 | - | - | - | - |
| 73 | บ้านเขาดิน(แสงสว่างวิทยา)   | บ้านนา | 2.27 | 28.40 | 4.63 | 51.51 | 2.63 | 43.93 | 5.45  | 45.45 | - | - | - | - |
| 74 | วัดเกาะพิบูล                | บ้านนา | 3.25 | 40.62 | 4.75 | 52.77 | 2.87 | 47.91 | 5.50  | 45.83 | - | - | - | - |
| 75 | บ้านเขาหัวนา                | บ้านนา | 2.66 | 33.33 | 5.10 | 56.66 | 3.03 | 50.55 | 6.33  | 52.77 | - | - | - | - |
| 76 | วัดโพธิ์แก้วเบญจธาราม       | บ้านนา | 3.31 | 41.47 | 5.04 | 56.06 | 3.18 | 53.03 | 7.50  | 62.50 | - | - | - | - |
| 77 | วัดศรีสวรรค์                | บ้านนา | 2.50 | 31.25 | 4.75 | 52.77 | 2.25 | 37.50 | 6.00  | 50.00 | - | - | - | - |
| 78 | วัดบ้านพริก                 | บ้านนา | 2.19 | 27.41 | 4.64 | 51.61 | 2.41 | 40.32 | 5.00  | 41.66 | - | - | - | - |
| 79 | วัดหนองคันจาม               | บ้านนา | 2.20 | 27.50 | 4.10 | 45.55 | 2.30 | 38.33 | 4.70  | 39.16 | - | - | - | - |
| 80 | บ้านคลอง 33                 | บ้านนา | 1.33 | 16.66 | 2.44 | 27.16 | 2.22 | 37.03 | 3.55  | 29.62 | - | - | - | - |
| 81 | วัดโคกสว่าง                 | บ้านนา | 2.11 | 26.38 | 4.66 | 51.85 | 2.88 | 48.14 | 5.77  | 48.14 | - | - | - | - |
| 82 | บ้านชะวากยาว                | บ้านนา | 3.00 | 37.50 | 5.00 | 55.55 | 3.00 | 50.00 | 6.37  | 53.12 | - | - | - | - |
| 83 | บ้านเขาไม้ไผ่               | บ้านนา | 2.00 | 25.00 | 5.33 | 59.25 | 3.00 | 50.00 | 4.33  | 36.11 | - | - | - | - |
| 84 | อนุบาลอำเภอปากพลี(ชุมชน)    | ปากพลี | 1.25 | 15.62 | 3.00 | 33.33 | 2.50 | 41.66 | 3.25  | 27.08 | - | - | - | - |
| 85 | วันครู 2504                 | ปากพลี | 3.00 | 37.50 | 4.00 | 44.44 | 0.00 | 0.00  | 4.50  | 37.50 | - | - | - | - |
| 86 | วัดพรหมเพชร                 | ปากพลี | 3.40 | 42.50 | 5.70 | 63.33 | 2.60 | 43.33 | 5.50  | 45.83 | - | - | - | - |
| 87 | บ้านดงแขวน                  | ปากพลี | 2.11 | 26.38 | 3.88 | 43.20 | 2.22 | 37.03 | 2.77  | 23.14 | - | - | - | - |
| 88 | วัดเกาะกา                   | ปากพลี | 2.88 | 36.11 | 4.83 | 53.70 | 2.61 | 43.51 | 5.55  | 46.29 | - | - | - | - |
| 89 | วัดลำบัวลอย                 | ปากพลี | 2.66 | 33.33 | 3.66 | 40.74 | 2.50 | 41.66 | 2.83  | 23.61 | - | - | - | - |
| 90 | วัดโพธิ์                    | ปากพลี | 2.36 | 29.60 | 4.42 | 49.12 | 2.63 | 43.85 | 5.52  | 46.05 | - | - | - | - |

|     |                           |          |      |       |      |       |      |       |       |       |   |   |   |   |
|-----|---------------------------|----------|------|-------|------|-------|------|-------|-------|-------|---|---|---|---|
| 91  | บ้านโคกสว่าง              | ปากพลี   | 3.16 | 39.58 | 5.83 | 64.81 | 3.50 | 58.33 | 6.16  | 51.38 | - | - | - | - |
| 92  | วัดท่ามะปราง              | ปากพลี   | 2.75 | 34.37 | 5.50 | 61.11 | 3.50 | 58.33 | 5.00  | 41.66 | - | - | - | - |
| 93  | วัดนาหินลาด               | ปากพลี   | 3.40 | 42.50 | 4.40 | 48.88 | 3.00 | 50.00 | 6.20  | 51.66 | - | - | - | - |
| 94  | วัดเนินหินแร่             | ปากพลี   | 3.00 | 37.50 | 4.00 | 44.44 | 3.50 | 58.33 | 4.50  | 37.50 | - | - | - | - |
| 95  | บ้านบึงเข้                | ปากพลี   | 2.28 | 28.57 | 4.57 | 50.79 | 3.00 | 50.00 | 4.71  | 39.28 | - | - | - | - |
| 96  | บ้านคลองใหญ่              | องครักษ์ | 1.92 | 24.03 | 5.07 | 56.41 | 3.69 | 61.53 | 5.07  | 42.30 | - | - | - | - |
| 97  | บ้านลาดข้าง(ระคนกิจศึกษา  | องครักษ์ | 2.90 | 36.36 | 5.50 | 61.11 | 3.59 | 59.84 | 6.45  | 53.78 | - | - | - | - |
| 98  | บ้านคลอง 14               | องครักษ์ | 2.40 | 30.00 | 4.64 | 51.55 | 3.56 | 59.33 | 5.32  | 44.33 | - | - | - | - |
| 99  | บ้านท่านม(เลิศสินอนุสรณ์) | องครักษ์ | 3.00 | 37.50 | 4.80 | 53.33 | 2.90 | 48.33 | 6.10  | 50.83 | - | - | - | - |
| 100 | บ้านดอนกลาง(กิดารศึกษา    | องครักษ์ | 2.39 | 29.89 | 3.95 | 43.96 | 3.04 | 50.72 | 5.00  | 41.66 | - | - | - | - |
| 101 | บ้านหัวหมอน               | องครักษ์ | 2.94 | 36.76 | 4.88 | 54.24 | 3.11 | 51.96 | 6.70  | 55.88 | - | - | - | - |
| 102 | บ้านชุมพล(อันอารศึกษาคา   | องครักษ์ | 3.40 | 42.50 | 5.00 | 55.55 | 4.00 | 66.66 | 5.80  | 48.33 | - | - | - | - |
| 103 | วัดประสิทธิ์เวช           | องครักษ์ | 2.76 | 34.61 | 4.80 | 53.41 | 2.92 | 48.71 | 5.34  | 44.55 | - | - | - | - |
| 104 | วัดโพธิ์แทน               | องครักษ์ | 2.83 | 35.41 | 4.95 | 55.09 | 3.33 | 55.55 | 6.00  | 50.00 | - | - | - | - |
| 105 | บ้านปากคลอง31             | องครักษ์ | 2.88 | 36.11 | 4.66 | 51.85 | 2.94 | 49.07 | 7.27  | 60.64 | - | - | - | - |
| 106 | บ้านกลางคลอง 30           | องครักษ์ | 2.00 | 25.00 | 4.00 | 44.44 | 2.83 | 47.22 | 5.33  | 44.44 | - | - | - | - |
| 107 | วัดสันติธรรมราษฎร์บำรุง   | องครักษ์ | 2.52 | 31.57 | 3.68 | 40.93 | 2.10 | 35.08 | 6.00  | 50.00 | - | - | - | - |
| 108 | ชุมชนวัดเขี้ยวโอสถ        | องครักษ์ | 2.54 | 31.81 | 4.09 | 45.45 | 2.72 | 45.45 | 6.09  | 50.75 | - | - | - | - |
| 109 | วัดทวีพลรังสรรค์          | องครักษ์ | 3.00 | 37.50 | 6.00 | 66.66 | 2.75 | 45.83 | 7.16  | 59.72 | - | - | - | - |
| 110 | วัดจันทร์เรือง            | องครักษ์ | 2.00 | 25.00 | 5.00 | 55.55 | 4.50 | 75.00 | 6.00  | 50.00 | - | - | - | - |
| 111 | วัดเข้มทอง                | องครักษ์ | 2.75 | 34.37 | 3.81 | 42.36 | 2.75 | 45.83 | 4.81  | 40.10 | - | - | - | - |
| 112 | วัดราษฎร์ศรัทธาธรรม       | องครักษ์ | 2.35 | 29.41 | 4.29 | 47.71 | 2.94 | 49.01 | 4.88  | 40.68 | - | - | - | - |
| 113 | บ้านช่องตะเคียน(ละเหยยดว  | องครักษ์ | 2.46 | 30.83 | 4.73 | 52.59 | 3.13 | 52.22 | 4.86  | 40.55 | - | - | - | - |
| 114 | บ้านคลอง 23               | องครักษ์ | 4.16 | 52.08 | 5.33 | 59.25 | 4.16 | 69.44 | 5.66  | 47.22 | - | - | - | - |
| 115 | บ้านปลายคลอง 22           | องครักษ์ | 1.60 | 20.00 | 4.20 | 46.66 | 2.00 | 33.33 | 3.60  | 30.00 | - | - | - | - |
| 116 | บ้านคลอง 22(อาจเอิบจิตรส  | องครักษ์ | 3.06 | 38.30 | 5.54 | 61.64 | 3.25 | 54.30 | 6.19  | 51.61 | - | - | - | - |
| 117 | บ้านปากคลอง 17            | องครักษ์ | 3.07 | 38.46 | 5.23 | 58.11 | 2.84 | 47.43 | 5.30  | 44.23 | - | - | - | - |
| 118 | บ้านคลองหกวา              | องครักษ์ | 1.92 | 24.10 | 3.85 | 42.85 | 2.92 | 48.80 | 4.78  | 39.88 | - | - | - | - |
| 119 | อนุบาลองครักษ์(ผดุงองครัก | องครักษ์ | 2.95 | 36.90 | 5.04 | 56.02 | 3.08 | 51.49 | 6.05  | 50.49 | - | - | - | - |
| 120 | บ้านคลอง 1                | องครักษ์ | 3.00 | 37.50 | 4.60 | 51.11 | 2.00 | 33.33 | 4.20  | 35.00 | - | - | - | - |
| 121 | บ้านคลอง 24               | องครักษ์ | 2.53 | 31.64 | 4.12 | 45.83 | 2.68 | 44.79 | 4.12  | 34.37 | - | - | - | - |
| 122 | วัดสว่างอารมณ์(ศรีวัฒนาน  | องครักษ์ | 2.22 | 27.77 | 4.77 | 53.08 | 3.05 | 50.92 | 5.27  | 43.98 | - | - | - | - |
| 123 | ชุมชนวัดอ่าภาศิริวงศ์     | องครักษ์ | 1.66 | 20.83 | 3.50 | 38.88 | 3.50 | 58.33 | 5.66  | 47.22 | - | - | - | - |
| 124 | วัดอรุณรังษี              | องครักษ์ | 2.60 | 32.50 | 3.70 | 41.11 | 2.50 | 41.66 | 3.80  | 31.66 | - | - | - | - |
| 125 | วัดอารีราษฎร์             | องครักษ์ | 3.41 | 42.70 | 6.08 | 67.59 | 2.83 | 47.22 | 7.50  | 62.50 | - | - | - | - |
| 126 | วัดราษฎร์ประดิษฐ์         | องครักษ์ | 2.90 | 36.25 | 4.70 | 52.22 | 2.90 | 48.33 | 4.20  | 35.00 | - | - | - | - |
| 127 | วัดสุนทรพิชิตาราม         | องครักษ์ | 2.88 | 36.00 | 4.56 | 50.66 | 2.32 | 38.66 | 4.84  | 40.33 | - | - | - | - |
| 128 | วัดพลอยกระจ่างศรี         | องครักษ์ | 2.50 | 31.25 | 3.92 | 43.65 | 3.07 | 51.19 | 4.78  | 39.88 | - | - | - | - |
| 129 | วัดปากคลองพระอาจารย์      | องครักษ์ | 4.00 | 50.00 | 6.50 | 72.22 | 3.75 | 62.50 | 10.00 | 83.33 | - | - | - | - |
| 130 | บ้านเดยใหญ่               | องครักษ์ | 2.41 | 30.20 | 5.00 | 55.55 | 2.58 | 43.05 | 5.83  | 48.61 | - | - | - | - |



หมายเหตุ-กรณีพบคะแนนเป็นเครื่องหมาย \* หรือ x กรุณาติดต่อ สฟฐ (02-288-5783)  
 -เกณฑ์ของการตัดสินระดับคุณภาพในแต่ละความสามารถ อยู่หน้าสุดท้ายของรายงาน

26/04/2019 09:59:12

เกณฑ์การตัดสินระดับคุณภาพในแต่ละความสามารถ

| ระดับคุณภาพ | ช่วงคะแนนและคะแนนร้อยละในแต่ละระดับคุณภาพ |               |               |               |               |               |               |               |
|-------------|---|---------------|---------------|---------------|---------------|---------------|---------------|---------------|
|             | ด้านภาษา                                  |               | ด้านคำนวณ     |               | ด้านเหตุผล    |               | รวมทุกด้าน    |               |
|             | คะแนน                                     | ร้อยละ        | คะแนน         | ร้อยละ        | คะแนน         | ร้อยละ        | คะแนน         | ร้อยละ        |
| ดีมาก       | 28.00 - 35                                | 79.98 - 100   | 25.00 - 35    | 71.41 - 100   | 26.00 - 35    | 74.27 - 100   | 79.00 - 105   | 75.24 - 100   |
| ดี          | 20.00 - 27.99                             | 57.12 - 79.97 | 19.00 - 24.99 | 54.27 - 71.40 | 19.00 - 25.99 | 54.27 - 74.26 | 58.00 - 78.99 | 55.24 - 75.23 |
| พอใช้       | 12.00 - 19.99                             | 34.27 - 57.11 | 11.00 - 18.99 | 31.41 - 54.26 | 12.00 - 18.99 | 34.27 - 54.26 | 35.00 - 57.99 | 33.33 - 55.23 |
| ปรับปรุง    | 0.00 - 11.99                              | 0.00 - 34.26  | 0.00 - 10.99  | 0.00 - 31.40  | 0.00 - 11.99  | 0.00 - 34.26  | 0.00 - 34.99  | 0.00 - 33.32  |



สำนักงานคณะกรรมการการศึกษาขั้นพื้นฐาน กระทรวงศึกษาธิการ

รายงานผลการทดสอบความสามารถพื้นฐานของผู้เรียนระดับชาติ(National Test : NT)

ชั้นประถมศึกษาปีที่ 3 ปีการศึกษา 2561

ฉบับที่ 5 แบบรายงานจำนวนนักเรียนที่ตอบข้อสอบถูกรายข้อ (Local05)

สำนักงานเขตพื้นที่การศึกษา สพป.นครนายก

จังหวัด นครนายก

ศึกษาธิการภาค นครนายก

สังกัดย่อย สำนักงานเขตพื้นที่การศึกษาประถมศึกษา (สพป.)

ภาค กลาง

จำนวนโรงเรียนที่เข้าสอบ 130 แห่ง

สังกัด สำนักงานคณะกรรมการการศึกษาขั้นพื้นฐาน

จำนวนนักเรียนที่เข้าสอบ : 2,273 คน (ปกติ : 2,098 คน, พิเศษ : 175 คน)

วิชา : ความสามารถด้านภาษา

| ข้อที่ | ร้อยละของนักเรียนที่ตอบถูกจำแนกตามระดับ |         |               |        |        |
|--------|---|---------|---------------|--------|--------|
|        | เขตพื้นที่                              | จังหวัด | ศึกษาธิการภาค | สังกัด | ประเทศ |
| 1      | 50.81                                   | 50.47   | 52.01         | 53.49  | 52.35  |
| 2      | 63.40                                   | 63.20   | 63.24         | 63.45  | 63.52  |
| 3      | 34.14                                   | 33.46   | 32.53         | 32.46  | 33.02  |
| 4      | 57.07                                   | 57.31   | 56.99         | 57.37  | 56.97  |
| 5      | 53.76                                   | 54.16   | 55.64         | 61.79  | 57.06  |
| 6      | 30.80                                   | 30.21   | 31.94         | 25.16  | 29.38  |
| 7      | 70.16                                   | 69.71   | 71.18         | 67.39  | 68.86  |
| 8      | 74.66                                   | 74.43   | 73.91         | 72.11  | 71.86  |
| 9      | 41.99                                   | 41.66   | 41.43         | 42.94  | 41.81  |
| 10     | 59.90                                   | 59.36   | 58.83         | 55.89  | 57.18  |
| 11     | 64.56                                   | 64.77   | 64.05         | 60.81  | 62.09  |
| 12     | 56.09                                   | 55.70   | 55.91         | 54.56  | 55.19  |
| 13     | 58.43                                   | 58.26   | 59.53         | 55.83  | 57.20  |
| 14     | 55.08                                   | 54.86   | 54.27         | 54.90  | 54.34  |
| 15     | 58.58                                   | 58.15   | 59.05         | 57.70  | 58.64  |
| 16     | 62.47                                   | 62.43   | 62.77         | 61.67  | 62.06  |
| 17     | 46.42                                   | 46.04   | 46.73         | 46.29  | 46.47  |
| 18     | 58.85                                   | 58.70   | 59.22         | 58.46  | 58.52  |
| 19     | 65.88                                   | 65.50   | 66.41         | 64.70  | 64.47  |
| 20     | 53.88                                   | 53.25   | 53.28         | 52.45  | 52.96  |
| 21     | 59.75                                   | 58.88   | 58.03         | 58.55  | 57.33  |
| 22     | 62.43                                   | 61.88   | 62.56         | 59.36  | 60.06  |
| 23     | 27.54                                   | 27.46   | 30.11         | 27.81  | 29.97  |
| 24     | 58.81                                   | 58.44   | 60.39         | 59.62  | 59.38  |
| 25     | 54.35                                   | 53.58   | 55.91         | 53.59  | 54.03  |
| 26     | 32.51                                   | 32.33   | 32.64         | 33.05  | 32.84  |
| 27     | 41.06                                   | 40.08   | 42.28         | 40.91  | 41.53  |
| 28     | 85.08                                   | 84.74   | 84.53         | 80.16  | 80.97  |
| 29     | 70.43                                   | 70.62   | 72.37         | 70.55  | 71.21  |
| 30     | 56.37                                   | 55.88   | 59.48         | 55.96  | 57.19  |



สำนักงานคณะกรรมการการศึกษาขั้นพื้นฐาน กระทรวงศึกษาธิการ

รายงานผลการทดสอบความสามารถพื้นฐานของผู้เรียนระดับชาติ(National Test : NT)

ชั้นประถมศึกษาปีที่ 3 ปีการศึกษา 2561

ฉบับที่ 5 แบบรายงานจำนวนนักเรียนที่ตอบข้อสอบถูกรายข้อ (Local05)

สำนักงานเขตพื้นที่การศึกษา สพป.นครนายก

จังหวัด นครนายก

ศึกษาธิการภาค นครนายก

สังกัดย่อย สำนักงานเขตพื้นที่การศึกษาประถมศึกษา (สพป.)

ภาค กลาง

จำนวนโรงเรียนที่เข้าสอบ 130 แห่ง

สังกัด สำนักงานคณะกรรมการการศึกษาขั้นพื้นฐาน

จำนวนนักเรียนที่เข้าสอบ : 2,273 คน (ปกติ : 2,098 คน, พิเศษ : 175 คน)

วิชา : ความสามารถด้านคำนวณ

| ข้อที่ | ร้อยละของนักเรียนที่ตอบถูกจำแนกตามระดับ |         |               |        |        |
|--------|---|---------|---------------|--------|--------|
|        | เขตพื้นที่                              | จังหวัด | ศึกษาธิการภาค | สังกัด | ประเทศ |
| 1      | 64.28                                   | 64.28   | 65.75         | 65.82  | 65.93  |
| 2      | 63.00                                   | 62.42   | 62.52         | 63.09  | 62.47  |
| 3      | 40.49                                   | 40.21   | 39.88         | 39.23  | 39.27  |
| 4      | 51.06                                   | 51.18   | 52.08         | 51.54  | 51.43  |
| 5      | 47.57                                   | 46.76   | 48.26         | 49.32  | 47.80  |
| 6      | 43.06                                   | 42.77   | 44.19         | 44.73  | 44.07  |
| 7      | 33.03                                   | 32.96   | 33.39         | 35.44  | 34.63  |
| 8      | 39.44                                   | 38.96   | 40.11         | 40.39  | 40.38  |
| 9      | 42.71                                   | 42.73   | 43.93         | 43.74  | 43.71  |
| 10     | 40.45                                   | 40.28   | 43.53         | 42.67  | 43.04  |
| 11     | 30.08                                   | 29.96   | 30.32         | 31.06  | 31.11  |
| 12     | 66.26                                   | 65.86   | 69.00         | 68.07  | 67.89  |
| 13     | 62.49                                   | 62.53   | 64.05         | 65.27  | 64.09  |
| 14     | 35.48                                   | 35.52   | 36.86         | 38.20  | 37.54  |
| 15     | 39.99                                   | 39.69   | 39.60         | 39.01  | 39.08  |
| 16     | 27.71                                   | 27.77   | 28.00         | 28.42  | 28.49  |
| 17     | 25.02                                   | 24.69   | 24.54         | 25.29  | 25.33  |
| 18     | 36.06                                   | 35.52   | 37.13         | 37.87  | 37.56  |
| 19     | 34.58                                   | 34.68   | 36.50         | 35.44  | 35.91  |
| 20     | 36.72                                   | 36.62   | 39.38         | 38.78  | 39.00  |
| 21     | 35.13                                   | 34.79   | 38.89         | 39.31  | 39.77  |
| 22     | 59.03                                   | 58.50   | 62.76         | 61.82  | 61.45  |
| 23     | 50.75                                   | 50.05   | 51.49         | 53.85  | 51.64  |
| 24     | 34.78                                   | 34.24   | 39.35         | 43.68  | 40.53  |
| 25     | 41.31                                   | 41.01   | 45.07         | 47.06  | 45.61  |
| 26     | 60.51                                   | 60.19   | 62.15         | 62.35  | 61.55  |
| 27     | 54.29                                   | 53.64   | 56.35         | 56.57  | 56.08  |
| 28     | 47.49                                   | 46.79   | 50.80         | 51.84  | 50.89  |
| 29     | 30.12                                   | 29.45   | 33.15         | 32.32  | 32.40  |
| 30     | 86.74                                   | 86.35   | 89.49         | 87.96  | 87.11  |



สำนักงานคณะกรรมการการศึกษาขั้นพื้นฐาน กระทรวงศึกษาธิการ

รายงานผลการทดสอบความสามารถพื้นฐานของผู้เรียนระดับชาติ(National Test : NT)

ชั้นประถมศึกษาปีที่ 3 ปีการศึกษา 2561

ฉบับที่ 5 แบบรายงานจำนวนนักเรียนที่ตอบข้อสอบถูกรายข้อ (Local05)

สำนักงานเขตพื้นที่การศึกษา สพป.นครนายก

จังหวัด นครนายก

ศึกษาธิการภาค นครนายก

สังกัดย่อย สำนักงานเขตพื้นที่การศึกษาประถมศึกษา (สพป.)

ภาค กลาง

จำนวนโรงเรียนที่เข้าสอบ 130 แห่ง

สังกัด สำนักงานคณะกรรมการการศึกษาขั้นพื้นฐาน

จำนวนนักเรียนที่เข้าสอบ : 2,273 คน (ปกติ : 2,098 คน, พิเศษ : 175 คน)

วิชา : ความสามารถด้านเหตุผล

| ข้อที่ | ร้อยละของนักเรียนที่ตอบถูกจำแนกตามระดับ |         |               |        |        |
|--------|---|---------|---------------|--------|--------|
|        | เขตพื้นที่                              | จังหวัด | ศึกษาธิการภาค | สังกัด | ประเทศ |
| 1      | 49.33                                   | 48.75   | 47.90         | 47.66  | 46.71  |
| 2      | 75.21                                   | 74.79   | 76.42         | 74.77  | 74.28  |
| 3      | 32.40                                   | 32.40   | 32.90         | 30.76  | 31.30  |
| 4      | 69.73                                   | 69.53   | 68.90         | 66.23  | 66.82  |
| 5      | 74.63                                   | 74.06   | 73.45         | 69.30  | 70.75  |
| 6      | 54.07                                   | 53.73   | 56.43         | 52.40  | 54.30  |
| 7      | 48.71                                   | 48.64   | 49.95         | 49.25  | 48.68  |
| 8      | 79.37                                   | 78.93   | 79.24         | 77.27  | 77.39  |
| 9      | 40.90                                   | 40.30   | 42.14         | 42.94  | 42.06  |
| 10     | 26.10                                   | 26.07   | 24.05         | 25.42  | 24.78  |
| 11     | 50.81                                   | 50.51   | 53.40         | 53.01  | 53.05  |
| 12     | 54.73                                   | 54.27   | 55.41         | 51.82  | 52.24  |
| 13     | 50.81                                   | 50.47   | 50.24         | 47.55  | 48.80  |
| 14     | 40.59                                   | 40.01   | 39.95         | 38.17  | 38.80  |
| 15     | 38.18                                   | 38.00   | 39.71         | 39.01  | 39.69  |
| 16     | 22.80                                   | 22.75   | 23.26         | 23.46  | 23.46  |
| 17     | 30.38                                   | 30.17   | 29.34         | 30.14  | 29.74  |
| 18     | 33.17                                   | 32.95   | 34.32         | 35.58  | 35.50  |
| 19     | 20.35                                   | 19.82   | 20.93         | 20.83  | 20.89  |
| 20     | 40.83                                   | 40.74   | 41.43         | 39.99  | 40.83  |
| 21     | 45.92                                   | 45.46   | 48.22         | 46.18  | 46.70  |
| 22     | 54.27                                   | 53.58   | 56.07         | 53.26  | 54.10  |
| 23     | 54.50                                   | 54.20   | 58.37         | 57.77  | 57.86  |
| 24     | 31.81                                   | 31.74   | 33.16         | 33.06  | 32.88  |
| 25     | 32.01                                   | 31.89   | 33.08         | 32.72  | 33.16  |
| 26     | 60.41                                   | 59.50   | 61.67         | 59.59  | 59.91  |
| 27     | 49.10                                   | 48.46   | 47.88         | 42.76  | 44.92  |
| 28     | 78.98                                   | 78.31   | 80.67         | 77.54  | 78.40  |
| 29     | 78.86                                   | 78.41   | 80.56         | 77.04  | 76.86  |
| 30     | 64.45                                   | 64.04   | 67.21         | 61.59  | 63.74  |



สำนักงานคณะกรรมการการศึกษาขั้นพื้นฐาน กระทรวงศึกษาธิการ

รายงานผลการทดสอบความสามารถพื้นฐานของผู้เรียนระดับชาติ(National Test : NT)

ชั้นประถมศึกษาปีที่ 3 ปีการศึกษา 2561

ฉบับที่ 6 แบบรายงานจำนวนนักเรียนจำแนกตามช่วงคะแนนร้อยละของผลการสอบ (Local06)

สำนักงานเขตพื้นที่การศึกษา : สพป.นครนายก

จังหวัด : นครนายก

ศึกษาธิการภาค : นครนายก

สังกัดย่อย : สำนักงานเขตพื้นที่การศึกษาประถมศึกษา (สพป.)

ภาค : กลาง

จำนวนนักเรียนที่เข้าสอบ : 2,273 คน (ปกติ : 2,098 คน, พิเศษ : 175 คน)

สังกัด : สำนักงานคณะกรรมการการศึกษาขั้นพื้นฐาน

จำนวนโรงเรียนที่เข้าสอบ : 130 แห่ง

| รหัสวิชา | ชื่อวิชา                 |        | 0.00-10.00 | 10.01-20.00 | 20.01-30.00 | 30.01-40.00 | 40.01-50.00 | 50.01-60.00 | 60.01-70.00 | 70.01-80.00 | 80.01-90.00 | 90.01-99.99 | 100.00 | รวม   |
|----------|--------------------------|--------|------------|-------------|-------------|-------------|-------------|-------------|-------------|-------------|-------------|-------------|--------|-------|
| 1        | ความสามารถด้านภาษา       | จำนวน  | 3          | 62          | 154         | 386         | 340         | 456         | 296         | 264         | 78          | 7           | 0      | 2,046 |
|          |                          | ร้อยละ | 0.1466     | 3.0303      | 7.5268      | 18.8660     | 16.6177     | 22.2873     | 14.4672     | 12.9032     | 3.8123      | 0.3421      | 0.0000 | 100   |
| 2        | ความสามารถด้านคำนวณ      | จำนวน  | 10         | 150         | 279         | 537         | 343         | 331         | 180         | 158         | 65          | 41          | 3      | 2,097 |
|          |                          | ร้อยละ | 0.4768     | 7.1530      | 13.3047     | 25.6080     | 16.3567     | 15.7844     | 8.5836      | 7.5345      | 3.0996      | 1.9551      | 0.1430 | 100   |
| 3        | ความสามารถด้านเหตุผล     | จำนวน  | 4          | 104         | 209         | 435         | 382         | 476         | 270         | 178         | 36          | 3           | 1      | 2,098 |
|          |                          | ร้อยละ | 0.1906     | 4.9571      | 9.9618      | 20.7340     | 18.2078     | 22.6882     | 12.8693     | 8.4842      | 1.7159      | 0.1429      | 4.7600 | 100   |
|          | ความสามารถรวมทั้ง 3 ด้าน | จำนวน  | 1          | 37          | 215         | 414         | 455         | 444         | 296         | 188         | 44          | 3           | 0      | 2,097 |
|          |                          | ร้อยละ | 4.7600     | 1.7644      | 10.2527     | 19.7424     | 21.6976     | 21.1731     | 14.1154     | 8.9651      | 2.0982      | 0.1430      | 0.0000 | 100   |

## ภาคผนวก ง

- จัดลำดับผลการประเมินความสามารถพื้นฐานของผู้เรียนระดับชาติ (NT) รวมทั้ง 3 ด้าน
- จัดลำดับผลการประเมินระดับชาติ (NT) รวมทั้ง 3 ด้าน (แยกตามศูนย์พัฒนาฯ)  
ชั้นประถมศึกษาปีที่ 3  
ปีการศึกษา 2561

การจัดลำดับผลการประเมินความสามารถพื้นฐานของผู้เรียนระดับชาติ (NT) รวมทั้ง 3 ด้าน

ประจำปีการศึกษา 2561 สำนักงานเขตพื้นที่การศึกษาประถมศึกษานครนายก

จำนวนโรงเรียนที่เข้าสอบ 130 แห่ง

จำนวนนักเรียนที่เข้าสอบ 2,273 คน (ปกติ: 2,098 คน, พิเศษ: 175 คน)

| ลำดับ<br>ที่ | ชื่อโรงเรียน          | ผลคะแนนการทดสอบจำแนกตามวิชา |        |              |            |        |              |            |        |              |                              |        |
|--------------|-----------------------|-----------------------------|--------|--------------|------------|--------|--------------|------------|--------|--------------|------------------------------|--------|
|              |                       | ความสามารถ                  | ร้อยละ | ลำดับ<br>ที่ | ความสามารถ | ร้อยละ | ลำดับ<br>ที่ | ความสามารถ | ร้อยละ | ลำดับ<br>ที่ | ความสามารถ<br>รวมทั้ง 3 ด้าน | ร้อยละ |
|              |                       | ด้านภาษา                    |        |              | ด้านคำนวณ  |        |              | ด้านเหตุผล |        |              |                              |        |
| 1            | วังดอกไม้             | 30                          | 85.71  | 1            | 22         | 62.85  | 8            | 24         | 68.57  | 3            | 76                           | 72.38  |
| 2            | วัดท่าทราย(พิมพาน์)   | 25.25                       | 72.14  | 3            | 25.5       | 72.85  | 2            | 24.75      | 70.71  | 1            | 75.5                         | 71.9   |
| 3            | วัดสภกเขี้ยว          | 23.5                        | 67.14  | 8            | 27.12      | 77.5   | 1            | 21.87      | 62.5   | 8            | 72.5                         | 69.04  |
| 4            | วัดคลองโพธิ์          | 25.6                        | 73.14  | 2            | 23         | 65.71  | 5            | 23.6       | 67.42  | 5            | 72.2                         | 68.76  |
| 5            | วัดปากคลองพระอจา      | 25                          | 71.42  | 4            | 22.5       | 64.28  | 6            | 24.25      | 69.28  | 2            | 71.75                        | 68.33  |
| 6            | วัดวังตุม             | 22.5                        | 64.28  | 14           | 24.5       | 70     | 4            | 22         | 62.85  | 7            | 69                           | 65.71  |
| 7            | วัดท่าช้าง(แสงปัญญาวิ | 23.16                       | 66.19  | 11           | 25.16      | 71.9   | 3            | 19.16      | 54.76  | 20           | 67.5                         | 64.28  |
| 8            | ชลนายกสงเคราะห์       | 24                          | 68.57  | 5            | 19.61      | 56.05  | 17           | 22.09      | 63.12  | 6            | 65.71                        | 62.58  |
| 9            | วัดหนองเคี่ยม         | 23.37                       | 66.78  | 10           | 21.25      | 60.71  | 12           | 20.62      | 58.92  | 12           | 65.25                        | 62.14  |
| 10           | ชุมชนวัดศรีนาวา (ดิลก | 22.45                       | 64.14  | 15           | 22.3       | 63.71  | 7            | 20.15      | 57.57  | 15           | 64.9                         | 61.8   |
| 11           | บ้านคลอง 23           | 23.66                       | 67.61  | 6            | 21.5       | 61.42  | 11           | 19.33      | 55.23  | 18           | 64.5                         | 61.42  |
| 12           | วัดอารีราษฎร์         | 22                          | 62.85  | 18           | 21.91      | 62.61  | 9            | 19.83      | 56.66  | 16           | 63.75                        | 60.71  |
| 13           | วัดธรรมปัญญา          | 22.2                        | 63.42  | 17           | 17         | 48.57  | 47           | 23.6       | 67.42  | 4            | 62.8                         | 59.8   |
| 14           | วัดทองกลาง(สุขขมวิท   | 23.66                       | 67.61  | 7            | 18.41      | 52.61  | 24           | 20.66      | 59.04  | 11           | 62.75                        | 59.76  |
| 15           | บ้านคลอง 3 วิทยา(ปร   | 22.6                        | 64.57  | 13           | 20.2       | 57.71  | 16           | 19.4       | 55.42  | 17           | 62.2                         | 59.23  |
| 16           | ชุมชนบ้านคลองเหม      | 21.66                       | 61.9   | 21           | 19         | 54.28  | 21           | 21.33      | 60.95  | 9            | 62                           | 59.04  |
| 17           | อนุบาลนครนายก         | 21.96                       | 62.74  | 19           | 19.4       | 55.43  | 18           | 20.5       | 58.58  | 13           | 61.86                        | 58.92  |
| 18           | บ้านชุมพล(อันอารีศ    | 21.2                        | 60.57  | 24           | 21.9       | 62.57  | 10           | 18.2       | 52     | 31           | 61.3                         | 58.38  |
| 19           | วัดท่าทราย            | 20.37                       | 58.21  | 32           | 20.62      | 58.92  | 14           | 18.75      | 53.57  | 23           | 59.75                        | 56.9   |
| 20           | วัดอัมพวัน(ทองโสภ     | 20.71                       | 59.18  | 30           | 20.28      | 57.95  | 15           | 18.42      | 52.65  | 28           | 59.42                        | 56.59  |
| 21           | วัดทิวหลั่งสรรค       | 22.33                       | 63.8   | 16           | 17.33      | 49.52  | 40           | 18.91      | 54.04  | 22           | 58.58                        | 55.79  |
| 22           | วัดเจดีย์ทอง(สุขวิท   | 21                          | 60     | 25           | 16.75      | 47.85  | 49           | 20.75      | 59.28  | 10           | 58.5                         | 55.71  |
| 23           | วัดทางกระบือ (เอื้อ   | 20.77                       | 59.36  | 29           | 18.22      | 52.06  | 30           | 18.55      | 53.01  | 25           | 57.55                        | 54.81  |
| 24           | วัดจันทร์เรือง        | 23.5                        | 67.14  | 9            | 16.5       | 47.14  | 51           | 17.5       | 50     | 40           | 57.5                         | 54.76  |
| 25           | วัดบางปริง            | 18.58                       | 53.1   | 58           | 18.41      | 52.6   | 25           | 20.35      | 58.15  | 14           | 57.35                        | 54.62  |
| 26           | บ้านโคกสว่าง          | 20.83                       | 59.52  | 28           | 17.75      | 50.71  | 35           | 18.66      | 53.33  | 24           | 57.25                        | 54.52  |
| 27           | อนุบาลองครักษ์(ผด     | 20.88                       | 59.65  | 26           | 19.16      | 54.74  | 19           | 17.14      | 48.98  | 46           | 57.18                        | 54.46  |
| 28           | อนุบาลบ้านนา(วัดช     | 20.84                       | 59.56  | 27           | 17.08      | 48.82  | 44           | 19.24      | 54.97  | 19           | 57.17                        | 54.45  |
| 29           | บ้านคลอง 30           | 20.33                       | 58.09  | 33           | 18.66      | 53.33  | 22           | 18         | 51.42  | 35           | 57                           | 54.28  |
| 30           | วัดทองย้อย(วุฒิกรบ    | 19.53                       | 55.81  | 41           | 18.57      | 53.08  | 23           | 17.42      | 49.77  | 41           | 55.53                        | 52.89  |
| 31           | วัดกุฎีเตี้ย          | 20.12                       | 57.5   | 37           | 18.37      | 52.5   | 37           | 16.87      | 48.21  | 52           | 55.37                        | 52.73  |

| ลำดับ<br>ที่ | ชื่อโรงเรียน        | ผลคะแนนการทดสอบจำแนกตามวิชา |        |       |            |        |       |            |        |       |                              |        |
|--------------|---------------------|-----------------------------|--------|-------|------------|--------|-------|------------|--------|-------|------------------------------|--------|
|              |                     | ความสามารถ                  | ร้อยละ | ลำดับ | ความสามารถ | ร้อยละ | ลำดับ | ความสามารถ | ร้อยละ | ลำดับ | ความสามารถ<br>รวมทั้ง 3 ด้าน | ร้อยละ |
|              |                     | ด้านภาษา                    |        | ที่   | ด้านคำนวณ  |        | ที่   | ด้านเหตุผล |        | ที่   |                              |        |
| 32           | วัดพิบูลแก้ว        | 20.22                       | 57.78  | 34    | 18.38      | 52.53  | 34    | 16.67      | 47.64  | 56    | 55.29                        | 52.65  |
| 33           | วัดศรีจุฬา          | 20.14                       | 57.55  | 36    | 16.57      | 47.34  | 36    | 18.19      | 51.97  | 32    | 54.9                         | 52.29  |
| 34           | วัดวังปลาจืด        | 19.62                       | 56.07  | 39    | 17.93      | 51.25  | 39    | 17.06      | 48.75  | 49    | 54.62                        | 52.02  |
| 35           | บ้านชะวากยาว        | 21.87                       | 62.5   | 20    | 15.25      | 43.57  | 20    | 17.37      | 49.64  | 43    | 54.5                         | 51.9   |
| 36           | วัดนาหินลาด         | 19.2                        | 54.85  | 45    | 18.2       | 52     | 45    | 17         | 48.57  | 51    | 54.4                         | 51.8   |
| 37           | วัดโพธิ์            | 21.52                       | 61.5   | 22    | 17.73      | 50.67  | 22    | 14.94      | 42.7   | 85    | 54.21                        | 51.62  |
| 38           | วัดสุทธธรรมาราม     | 20.5                        | 58.57  | 31    | 15.4       | 44.02  | 31    | 18.27      | 52.2   | 30    | 54.18                        | 51.6   |
| 39           | วัดทองจรรยา         | 18.73                       | 53.54  | 53    | 17.04      | 48.69  | 53    | 18.34      | 52.42  | 29    | 54.13                        | 51.55  |
| 40           | วัดโพธิ์แก้วเบญจธา  | 18.81                       | 53.76  | 50    | 15.72      | 44.93  | 50    | 19.04      | 54.41  | 21    | 53.59                        | 51.03  |
| 41           | วัดหนองเตย ตั้งตรง  | 18.62                       | 53.21  | 56    | 19         | 54.28  | 56    | 15.87      | 45.35  | 68    | 53.5                         | 50.95  |
| 42           | วัดพรหมเพชร         | 19.4                        | 55.42  | 43    | 16.9       | 48.28  | 43    | 17.2       | 49.14  | 45    | 53.5                         | 50.95  |
| 43           | วัดเลขธรรมกิตต์(กรี | 19.52                       | 55.78  | 42    | 17.47      | 49.93  | 42    | 16.14      | 46.12  | 64    | 53.14                        | 50.61  |
| 44           | วัดดอนยอ            | 18.8                        | 53.71  | 52    | 17         | 48.57  | 52    | 17.24      | 49.25  | 44    | 53.04                        | 50.51  |
| 45           | วัดโบสถ์เจริญธรรม   | 17.9                        | 51.14  | 67    | 18.4       | 52.57  | 67    | 16.6       | 47.42  | 57    | 52.9                         | 50.38  |
| 46           | บ้านลาดช้าง(ระคนสี  | 18.27                       | 52.2   | 63    | 16.09      | 45.97  | 63    | 18.45      | 52.72  | 27    | 52.81                        | 50.3   |
| 47           | บ้านคลอง 22(อาจเ    | 17.29                       | 49.4   | 75    | 17.38      | 49.67  | 75    | 18.06      | 51.61  | 34    | 52.74                        | 50.23  |
| 48           | วัดพราหมณี          | 19.55                       | 55.85  | 40    | 17.2       | 49.14  | 40    | 15.6       | 44.57  | 74    | 52.35                        | 49.85  |
| 49           | บ้านเตยใหญ่         | 18.33                       | 52.38  | 61    | 18.16      | 51.9   | 61    | 15.83      | 45.23  | 70    | 52.33                        | 49.84  |
| 50           | วัดท่ามะปราง        | 17.25                       | 49.28  | 76    | 18.25      | 52.14  | 76    | 16.75      | 47.85  | 55    | 52.25                        | 49.76  |
| 51           | ชุมชนวัดอัมภาศิริวง | 17                          | 48.57  | 80    | 20.83      | 59.52  | 80    | 14.33      | 40.95  | 94    | 52.16                        | 49.68  |
| 52           | บ้านคลองใหญ่        | 18.84                       | 53.84  | 47    | 17.46      | 49.89  | 47    | 15.76      | 45.05  | 72    | 52.07                        | 49.59  |
| 53           | วัดโยธีราษฎร์ศรัทธ  | 17.38                       | 49.67  | 73    | 18.07      | 51.64  | 73    | 16.3       | 46.59  | 62    | 51.76                        | 49.3   |
| 54           | บ้านกำแพงเขียว      | 18.66                       | 53.33  | 54    | 14.55      | 41.58  | 54    | 18.11      | 51.74  | 33    | 51.33                        | 48.88  |
| 55           | บ้านปากคลอง31       | 18.94                       | 54.12  | 46    | 14.61      | 41.74  | 46    | 17.77      | 50.79  | 36    | 51.33                        | 48.88  |
| 56           | ชุมชนบ้านวังไทร(วัง | 21.45                       | 61.29  | 23    | 13.4       | 38.28  | 23    | 15.81      | 45.19  | 71    | 51.2                         | 48.76  |
| 57           | วัดสันติวัฒนาราม    | 18.6                        | 53.14  | 57    | 14.8       | 42.28  | 57    | 17.4       | 49.71  | 42    | 50.8                         | 48.38  |
| 58           | วัดราษฎร์ประดิษฐ์   | 20.2                        | 57.71  | 35    | 15.2       | 43.42  | 35    | 14.7       | 42     | 87    | 50.1                         | 47.71  |
| 59           | วัดหนองรี           | 19.38                       | 55.38  | 44    | 12.92      | 36.92  | 44    | 17.69      | 50.54  | 37    | 50                           | 47.61  |
| 60           | บ้านหัวหมอน         | 17.88                       | 51.09  | 68    | 14.23      | 40.67  | 68    | 17.64      | 50.42  | 38    | 49.76                        | 47.39  |
| 61           | วัดโคกลำดวน         | 15.75                       | 45     | 103   | 15.5       | 44.28  | 103   | 18.5       | 52.85  | 26    | 49.75                        | 47.38  |
| 62           | วัดเกาะกา           | 17.66                       | 50.47  | 69    | 15.94      | 45.55  | 69    | 15.88      | 45.39  | 67    | 49.5                         | 47.14  |
| 63           | วัดโคกสว่าง         | 16.77                       | 47.93  | 84    | 17.22      | 49.2   | 84    | 15.44      | 44.12  | 79    | 49.44                        | 47.08  |
| 64           | อนุบาลเมืองนครนา    | 18.3                        | 52.3   | 62    | 14.46      | 41.31  | 62    | 16.46      | 47.03  | 58    | 49.23                        | 46.88  |
| 65           | บ้านเขาหัวนา        | 17.53                       | 50.09  | 70    | 14.43      | 41.23  | 71    | 17.13      | 48.95  | 47    | 49.1                         | 46.76  |
| 66           | บ้านคลอง 14         | 18.08                       | 51.65  | 64    | 14.96      | 42.74  | 63    | 15.92      | 45.48  | 66    | 48.96                        | 46.62  |



| ลำดับ<br>ที่ | ชื่อโรงเรียน         | ผลคะแนนการทดสอบจำแนกตามวิชา |        |       |            |        |       |            |        |       |                              |        |
|--------------|----------------------|-----------------------------|--------|-------|------------|--------|-------|------------|--------|-------|------------------------------|--------|
|              |                      | ความสามารถ                  | ร้อยละ | ลำดับ | ความสามารถ | ร้อยละ | ลำดับ | ความสามารถ | ร้อยละ | ลำดับ | ความสามารถ<br>รวมทั้ง 3 ด้าน | ร้อยละ |
|              |                      | ด้านภาษา                    |        | ที่   | ด้านคำนวณ  |        | ที่   | ด้านเหตุผล |        | ที่   |                              |        |
| 67           | บ้านปากคลอง 17       | 18.84                       | 53.84  | 48    | 13.61      | 38.9   | 86    | 16.46      | 47.03  | 59    | 48.92                        | 46.59  |
| 68           | บ้านหนองกันเกรา      | 18.66                       | 53.33  | 55    | 13.5       | 38.57  | 87    | 16.33      | 46.66  | 61    | 48.5                         | 46.19  |
| 69           | วัดหนองทองทราย       | 18.81                       | 53.75  | 51    | 11.93      | 34.1   | 108   | 17.56      | 50.17  | 39    | 48.31                        | 46.01  |
| 70           | บ้านคลอง 31          | 16.43                       | 46.96  | 93    | 17.31      | 49.46  | 41    | 14.31      | 40.89  | 96    | 48.06                        | 45.77  |
| 71           | วัดบางหอย            | 16.71                       | 47.75  | 85    | 14.14      | 40.4   | 78    | 16.85      | 48.16  | 53    | 47.71                        | 45.44  |
| 72           | วัดสว่างอารมณ์(ศรีวิ | 16.11                       | 46.03  | 96    | 16.11      | 46.03  | 52    | 15.33      | 43.8   | 80    | 47.55                        | 45.29  |
| 73           | วัดโพธิ์แทน          | 15.83                       | 45.23  | 100   | 14.58      | 41.66  | 66    | 17.12      | 48.92  | 48    | 47.54                        | 45.27  |
| 74           | วัดศรีสุวรรณ         | 17                          | 48.57  | 81    | 15         | 42.85  | 62    | 15.5       | 44.28  | 76    | 47.5                         | 45.23  |
| 75           | วัดเกาะพิบูล         | 16.5                        | 47.14  | 92    | 14.5       | 41.42  | 68    | 16.37      | 46.78  | 60    | 47.37                        | 45.11  |
| 76           | วัดเขาน้อย(ศิลาทอง   | 18.54                       | 52.98  | 59    | 13.36      | 38.18  | 89    | 15.45      | 44.15  | 77    | 47.36                        | 45.1   |
| 77           | วัดศิริวัน           | 16.62                       | 47.5   | 88    | 13.62      | 38.92  | 85    | 17         | 48.57  | 50    | 47.25                        | 45     |
| 78           | วัดโบสถ์กาห้อง       | 23                          | 65.71  | 12    | 10         | 28.57  | 118   | 14         | 40     | 101   | 47                           | 44.76  |
| 79           | วัดประสิทธิ์เวช      | 16.61                       | 47.47  | 89    | 14.5       | 41.42  | 69    | 15.84      | 45.27  | 69    | 46.96                        | 44.72  |
| 80           | สาริกา               | 17.46                       | 49.89  | 71    | 12.92      | 36.92  | 95    | 16.3       | 46.59  | 63    | 46.69                        | 44.46  |
| 81           | บ้านทำนบ(เลิศสินอ    | 17.2                        | 49.14  | 77    | 12.6       | 36     | 100   | 16.8       | 48     | 54    | 46.6                         | 44.38  |
| 82           | ชุมชนวัดเขี้ยวโอสถ   | 16.51                       | 47.18  | 91    | 14.18      | 40.51  | 77    | 15.45      | 44.15  | 78    | 46.15                        | 43.95  |
| 83           | วัดราษฎร์ศรัทธาธร    | 18.82                       | 53.78  | 49    | 12.58      | 35.96  | 101   | 14.47      | 41.34  | 91    | 45.88                        | 43.69  |
| 84           | บ้านช่องตะเคียน(ล    | 16.26                       | 46.47  | 95    | 13.86      | 39.61  | 83    | 15.2       | 43.42  | 81    | 45.33                        | 43.17  |
| 85           | วัดบ้านพริก          | 15.25                       | 43.59  | 113   | 15.54      | 44.42  | 57    | 14.25      | 40.73  | 98    | 45.06                        | 42.91  |
| 86           | วัดสันติธรรมราษฎร์   | 16.89                       | 48.27  | 82    | 13.68      | 39.09  | 84    | 14.31      | 40.9   | 95    | 44.89                        | 42.75  |
| 87           | บ้านกลางคลอง 30      | 17.33                       | 49.52  | 74    | 13.16      | 37.61  | 91    | 14.16      | 40.47  | 99    | 44.66                        | 42.53  |
| 88           | บ้านคลอง 1           | 15.8                        | 45.14  | 102   | 14.4       | 41.14  | 72    | 13.8       | 39.42  | 102   | 44                           | 41.9   |
| 89           | ชุมชนวัดป่าชะ        | 17.1                        | 48.85  | 79    | 10.55      | 30.14  | 115   | 16.1       | 46     | 65    | 43.75                        | 41.66  |
| 90           | วัดวังยายฉิม         | 15.81                       | 45.19  | 101   | 14.18      | 40.51  | 76    | 13.63      | 38.96  | 103   | 43.63                        | 41.55  |
| 91           | วัดพลอยกระจ่างศรี    | 15.28                       | 43.67  | 112   | 14         | 40     | 81    | 14.28      | 40.81  | 97    | 43.57                        | 41.49  |
| 92           | บ้านคลอง 24          | 15.65                       | 44.73  | 105   | 14.37      | 41.07  | 73    | 13.46      | 38.48  | 106   | 43.5                         | 41.42  |
| 93           | วัดเนินสะอาด         | 16.85                       | 48.16  | 83    | 12.14      | 34.69  | 105   | 14.42      | 41.22  | 92    | 43.42                        | 41.36  |
| 94           | วัดแหลมไม้ย้อย       | 14.2                        | 40.57  | 118   | 16         | 45.71  | 54    | 13.2       | 37.71  | 108   | 43.4                         | 41.33  |
| 95           | บ้านดอนกลาง(กิตา     | 16.08                       | 45.96  | 97    | 12.65      | 36.14  | 98    | 14.39      | 41.11  | 93    | 43.13                        | 41.07  |
| 96           | บ้านปลายคลอง 22      | 17.4                        | 49.71  | 72    | 14         | 40     | 80    | 11.4       | 32.57  | 122   | 42.8                         | 40.76  |
| 97           | อนุบาลอำเภopakท      | 19.75                       | 56.42  | 38    | 13         | 37.14  | 94    | 10         | 28.57  | 128   | 42.75                        | 40.71  |
| 98           | บ้านปุงเข้           | 15.71                       | 44.89  | 104   | 12.42      | 35.51  | 103   | 14.57      | 41.63  | 90    | 42.71                        | 40.68  |
| 99           | วัดเกาะกระชาย        | 18                          | 51.42  | 65    | 13         | 37.14  | 92    | 11.66      | 33.33  | 118   | 42.66                        | 40.63  |
| 100          | วัดตำหนัก(ละเียด     | 16.64                       | 47.55  | 87    | 10.21      | 29.18  | 116   | 15.71      | 44.89  | 73    | 42.57                        | 40.54  |
| 101          | วัดอรุณรังษี         | 15.9                        | 45.42  | 99    | 13.9       | 39.71  | 82    | 12.6       | 36     | 112   | 42.4                         | 40.38  |

| ลำดับ<br>ที่ | ชื่อโรงเรียน          | ผลคะแนนการทดสอบจำแนกตามวิชา |        |              |            |        |              |            |        |              |                              |        |
|--------------|-----------------------|-----------------------------|--------|--------------|------------|--------|--------------|------------|--------|--------------|------------------------------|--------|
|              |                       | ความสามารถ                  | ร้อยละ | ลำดับ<br>ที่ | ความสามารถ | ร้อยละ | ลำดับ<br>ที่ | ความสามารถ | ร้อยละ | ลำดับ<br>ที่ | ความสามารถ<br>รวมทั้ง 3 ด้าน | ร้อยละ |
|              |                       | ด้านภาษา                    |        |              | ด้านคำนวณ  |        |              | ด้านเหตุผล |        |              |                              |        |
| 102          | บ้านดงวิทยาการ        | 15.65                       | 44.72  | 106          | 11.11      | 31.75  | 110          | 15.57      | 44.5   | 75           | 42.34                        | 40.32  |
| 103          | บ้านเขาไม้ไฟ          | 18                          | 51.42  | 66           | 9.66       | 27.61  | 121          | 14.66      | 41.9   | 88           | 42.33                        | 40.31  |
| 104          | วัดท่าด่าน            | 15.57                       | 44.48  | 107          | 12         | 34.28  | 107          | 14.71      | 42.04  | 86           | 42.28                        | 40.27  |
| 105          | วัดสันตยาราม          | 15.42                       | 44.06  | 110          | 14.03      | 40.1   | 79           | 12.57      | 35.93  | 113          | 42.03                        | 40.03  |
| 106          | บ้านเขาส่องกล้อง      | 15.23                       | 43.52  | 114          | 13.23      | 37.81  | 90           | 13.11      | 37.47  | 110          | 41.58                        | 39.6   |
| 107          | บ้านเขาเพิ่ม          | 16.6                        | 47.42  | 90           | 12.8       | 36.57  | 97           | 11.6       | 33.14  | 120          | 41                           | 39.04  |
| 108          | วันครู 2504           | 18.5                        | 52.85  | 60           | 11         | 31.42  | 113          | 11.5       | 32.85  | 121          | 41                           | 39.04  |
| 109          | บ้านดงแขวน            | 15.55                       | 44.44  | 108          | 14.22      | 40.63  | 75           | 11         | 31.42  | 124          | 40.77                        | 38.83  |
| 110          | วัดท่าข่อย(ศาสนกิจ)   | 17.2                        | 49.14  | 78           | 10.1       | 28.85  | 117          | 12.8       | 36.57  | 111          | 40.1                         | 38.19  |
| 111          | หัวเขาแก้ว            | 13.84                       | 39.56  | 120          | 12.61      | 36.04  | 99           | 13.61      | 38.9   | 104          | 40.07                        | 38.16  |
| 112          | บ้านคลอง 3 (ตรุณศิริ) | 15.52                       | 44.36  | 109          | 11.29      | 32.26  | 109          | 13.11      | 37.47  | 109          | 39.94                        | 38.03  |
| 113          | วัดเข็มทอง            | 14.68                       | 41.96  | 117          | 11.06      | 31.6   | 111          | 14.12      | 40.35  | 100          | 39.87                        | 37.97  |
| 114          | ไทยรัฐวิทยา 73 (วัด)  | 14.92                       | 42.65  | 115          | 9.42       | 26.93  | 122          | 15         | 42.85  | 82           | 39.35                        | 37.48  |
| 115          | วัดกุดตะเคียน         | 16.42                       | 46.93  | 94           | 12         | 34.28  | 106          | 10.14      | 28.97  | 125          | 38.57                        | 36.73  |
| 116          | วัดเนินหินแร่         | 11                          | 31.42  | 128          | 12.5       | 35.71  | 102          | 15         | 42.85  | 84           | 38.5                         | 36.66  |
| 117          | บ้านคลองหกวา          | 14.92                       | 42.65  | 116          | 10         | 28.57  | 119          | 13.5       | 38.57  | 105          | 38.42                        | 36.59  |
| 118          | วัดเอี่ยมประดิษฐ์     | 15.4                        | 44     | 111          | 10.9       | 31.14  | 114          | 11.7       | 33.42  | 117          | 38                           | 36.19  |
| 119          | วัดลำบัวลอย           | 14                          | 40     | 119          | 12.16      | 34.76  | 104          | 11.66      | 33.33  | 119          | 37.83                        | 36.03  |
| 120          | วัดสุนทรพิชิตาราม     | 13.2                        | 37.71  | 121          | 9.92       | 28.34  | 120          | 14.6       | 41.71  | 89           | 37.72                        | 35.92  |
| 121          | วัดสะพาน(ศิษย์สมทบ)   | 16.71                       | 47.75  | 86           | 9.14       | 26.12  | 124          | 11.71      | 33.46  | 116          | 37.57                        | 35.78  |
| 122          | บ้านเขาดิน(แสงสว่าง)  | 13.18                       | 37.66  | 122          | 9          | 25.71  | 126          | 15         | 42.85  | 83           | 37.18                        | 35.41  |
| 123          | วัดสมบุญสามัคคี(เข)   | 16                          | 45.71  | 98           | 9          | 25.71  | 125          | 11.37      | 32.5   | 123          | 36.37                        | 34.64  |
| 124          | วัดหนองคันจาม         | 12.5                        | 35.71  | 123          | 8          | 22.85  | 129          | 13.3       | 38     | 107          | 33.8                         | 32.19  |
| 125          | วัดท่าชัย             | 10.6                        | 30.28  | 129          | 13         | 37.14  | 93           | 10         | 28.57  | 127          | 33.6                         | 32     |
| 126          | วัดวังทิพย์พันธาราม   | 11.5                        | 32.85  | 126          | 8.87       | 25.35  | 127          | 12.12      | 34.64  | 114          | 32.5                         | 30.95  |
| 127          | บ้านคลอง 33           | 12.44                       | 35.55  | 125          | 9.22       | 26.34  | 123          | 9.55       | 27.3   | 130          | 31.22                        | 29.73  |
| 128          | วัดวังไทร             | 10.33                       | 29.52  | 130          | 11         | 31.42  | 112          | 9.66       | 27.61  | 129          | 31                           | 29.52  |
| 129          | บ้านชวดบัว            | 12.5                        | 35.71  | 124          | 8.5        | 24.28  | 128          | 10         | 28.57  | 126          | 31                           | 29.52  |
| 130          | วัดหุบเมย             | 11.33                       | 32.38  | 127          | 7.66       | 21.9   | 130          | 12         | 34.28  | 115          | 31                           | 29.52  |



จัดลำดับผลการประเมินระดับชาติ (NT) รวมทั้ง 3 ด้าน ประจำปีการศึกษา 2561 (แยกตามศูนย์พัฒนาฯ)

สำนักงานเขตพื้นที่การศึกษาประถมศึกษานครนายก

ศูนย์พัฒนาฯ เขาพระ-บ้านใหญ่

| ลำดับ<br>ที่ | ชื่อโรงเรียน                       | ผลคะแนนการทดสอบจำแนกตามวิชา |        |            |        |            |        |                              |        |
|--------------|------------------------------------|-----------------------------|--------|------------|--------|------------|--------|------------------------------|--------|
|              |                                    | ความสามารถ                  | ร้อยละ | ความสามารถ | ร้อยละ | ความสามารถ | ร้อยละ | ความสามารถ<br>รวมทั้ง 3 ด้าน | ร้อยละ |
|              |                                    | ด้านภาษา                    |        | ด้านคำนวณ  |        | ด้านเหตุผล |        |                              |        |
| 1            | วัดวังตุม                          | 22.5                        | 64.28  | 24.5       | 70     | 22         | 62.85  | 69                           | 65.71  |
| 2            | วัดเกาะกระชาย                      | 18                          | 51.42  | 13         | 37.14  | 11.66      | 33.33  | 42.66                        | 40.63  |
| 3            | วัดท่าซ้อย(ศาสนกิจโกศล)            | 17.2                        | 49.14  | 10.1       | 28.85  | 12.8       | 36.57  | 40.1                         | 38.19  |
| 4            | วัดกุดตะเคียน                      | 16.42                       | 46.93  | 12         | 34.28  | 10.14      | 28.97  | 38.57                        | 36.73  |
| 5            | วัดสมบุญสามัคคี(ปากช่องประชานุกุล) | 16                          | 45.71  | 9          | 25.71  | 11.37      | 32.5   | 36.37                        | 34.64  |
| 6            | วัดวังทิพย์พันธาราม                | 11.5                        | 32.85  | 8.87       | 25.35  | 12.12      | 34.64  | 32.5                         | 30.95  |
| 7            | วัดวังไทร                          | 10.33                       | 29.52  | 11         | 31.42  | 9.66       | 27.61  | 31                           | 29.52  |

ศูนย์พัฒนาฯ ศรีจุฬา-ดงละคร-ดอนยอ

| ลำดับ<br>ที่ | ชื่อโรงเรียน                   | ผลคะแนนการทดสอบจำแนกตามวิชา |        |            |        |            |        |                              |        |
|--------------|--------------------------------|-----------------------------|--------|------------|--------|------------|--------|------------------------------|--------|
|              |                                | ความสามารถ                  | ร้อยละ | ความสามารถ | ร้อยละ | ความสามารถ | ร้อยละ | ความสามารถ<br>รวมทั้ง 3 ด้าน | ร้อยละ |
|              |                                | ด้านภาษา                    |        | ด้านคำนวณ  |        | ด้านเหตุผล |        |                              |        |
| 1            | วัดคลองโพธิ์                   | 25.6                        | 73.14  | 23         | 65.71  | 23.6       | 67.42  | 72.2                         | 68.76  |
| 2            | บ้านคลอง 3 วิทยา(ประชาสามัคคี) | 22.6                        | 64.57  | 20.2       | 57.71  | 19.4       | 55.42  | 62.2                         | 59.23  |
| 3            | วัดบางปรัง                     | 18.58                       | 53.1   | 18.41      | 52.6   | 20.35      | 58.15  | 57.35                        | 54.62  |
| 4            | วัดศรีจุฬา                     | 20.14                       | 57.55  | 16.57      | 47.34  | 18.19      | 51.97  | 54.9                         | 52.29  |
| 5            | วัดดอนยอ                       | 18.8                        | 53.71  | 17         | 48.57  | 17.24      | 49.25  | 53.04                        | 50.51  |
| 6            | บ้านกำแพงเศียร                 | 18.66                       | 53.33  | 14.55      | 41.58  | 18.11      | 51.74  | 51.33                        | 48.88  |
| 7            | วัดสันติวัฒนาราม               | 18.6                        | 53.14  | 14.8       | 42.28  | 17.4       | 49.71  | 50.8                         | 48.38  |
| 8            | วัดหนองทองทราย                 | 18.81                       | 53.75  | 11.93      | 34.1   | 17.56      | 50.17  | 48.31                        | 46.01  |
| 9            | วัดบางหอย                      | 16.71                       | 47.75  | 14.14      | 40.4   | 16.85      | 48.16  | 47.71                        | 45.44  |
| 10           | บ้านคลอง 3 (ดรุณศึกษา)         | 15.52                       | 44.36  | 11.29      | 32.26  | 13.11      | 37.47  | 39.94                        | 38.03  |
| 11           | บ้านชวดบัว                     | 12.5                        | 35.71  | 8.5        | 24.28  | 10         | 28.57  | 31                           | 29.52  |

ศูนย์พัฒนาฯ พรหมณี

| ลำดับ<br>ที่ | ชื่อโรงเรียน                | ผลคะแนนการทดสอบจำแนกตามวิชา |        |            |        |            |        |                              |        |
|--------------|-----------------------------|-----------------------------|--------|------------|--------|------------|--------|------------------------------|--------|
|              |                             | ความสามารถ                  | ร้อยละ | ความสามารถ | ร้อยละ | ความสามารถ | ร้อยละ | ความสามารถ<br>รวมทั้ง 3 ด้าน | ร้อยละ |
|              |                             | ด้านภาษา                    |        | ด้านคำนวณ  |        | ด้านเหตุผล |        |                              |        |
| 1            | วัดธรรมปัญญา                | 22.2                        | 63.42  | 17         | 48.57  | 23.6       | 67.42  | 62.8                         | 59.8   |
| 2            | วัดวังปลาจืด                | 19.62                       | 56.07  | 17.93      | 51.25  | 17.06      | 48.75  | 54.62                        | 52.02  |
| 3            | วัดสุทธธรรมาราม             | 20.5                        | 58.57  | 15.4       | 44.02  | 18.27      | 52.2   | 54.18                        | 51.6   |
| 4            | วัดหนองเตย ตั้งตรงจิตร 8    | 18.62                       | 53.21  | 19         | 54.28  | 15.87      | 45.35  | 53.5                         | 50.95  |
| 5            | วัดโยธีราษฎร์ศรัทธาราม      | 17.38                       | 49.67  | 18.07      | 51.64  | 16.3       | 46.59  | 51.76                        | 49.3   |
| 6            | วัดโคกลำดวน                 | 15.75                       | 45     | 15.5       | 44.28  | 18.5       | 52.85  | 49.75                        | 47.38  |
| 7            | วัดเขาน้อย(ศิลาทองวิทยาการ) | 18.54                       | 52.98  | 13.36      | 38.18  | 15.45      | 44.15  | 47.36                        | 45.1   |
| 8            | วัดสันตยาราม                | 15.42                       | 44.06  | 14.03      | 40.1   | 12.57      | 35.93  | 42.03                        | 40.03  |
| 9            | วัดเอี่ยมประดิษฐ์           | 15.4                        | 44     | 10.9       | 31.14  | 11.7       | 33.42  | 38                           | 36.19  |

ศูนย์พัฒนาฯ ท่าช้าง-วังกระโจม

| ลำดับ<br>ที่ | ชื่อโรงเรียน                     | ผลคะแนนการทดสอบจำแนกตามวิชา |        |            |        |            |        |                              |        |
|--------------|----------------------------------|-----------------------------|--------|------------|--------|------------|--------|------------------------------|--------|
|              |                                  | ความสามารถ                  | ร้อยละ | ความสามารถ | ร้อยละ | ความสามารถ | ร้อยละ | ความสามารถ<br>รวมทั้ง 3 ด้าน | ร้อยละ |
|              |                                  | ด้านภาษา                    |        | ด้านคำนวณ  |        | ด้านเหตุผล |        |                              |        |
| 1            | วัดท่าช้าง(แสงปัญญาวิทยาการ)     | 23.16                       | 66.19  | 25.16      | 71.9   | 19.16      | 54.76  | 67.5                         | 64.28  |
| 2            | ชลนายกสงเคราะห์                  | 24                          | 68.57  | 19.61      | 56.05  | 22.09      | 63.12  | 65.71                        | 62.58  |
| 3            | ชุมชนบ้านคลองเหมือง              | 21.66                       | 61.9   | 19         | 54.28  | 21.33      | 60.95  | 62                           | 59.04  |
| 4            | อนุบาลนครนายก                    | 21.96                       | 62.74  | 19.4       | 55.43  | 20.5       | 58.58  | 61.86                        | 58.92  |
| 5            | วัดท่าทราย                       | 20.37                       | 58.21  | 20.62      | 58.92  | 18.75      | 53.57  | 59.75                        | 56.9   |
| 6            | วัดเจดีย์ทอง(สุขวิทยาการ)        | 21                          | 60     | 16.75      | 47.85  | 20.75      | 59.28  | 58.5                         | 55.71  |
| 7            | อนุบาลเมืองนครนายก(ศรีประชาชนคร) | 18.3                        | 52.3   | 14.46      | 41.31  | 16.46      | 47.03  | 49.23                        | 46.88  |
| 8            | วัดโบสถ์กาห้อง                   | 23                          | 65.71  | 10         | 28.57  | 14         | 40     | 47                           | 44.76  |

ศูนย์พัฒนาฯ สาริกา

| ลำดับ<br>ที่ | ชื่อโรงเรียน                  | ผลคะแนนการทดสอบจำแนกตามวิชา |        |            |        |            |        |                              |        |
|--------------|-------------------------------|-----------------------------|--------|------------|--------|------------|--------|------------------------------|--------|
|              |                               | ความสามารถ                  | ร้อยละ | ความสามารถ | ร้อยละ | ความสามารถ | ร้อยละ | ความสามารถ<br>รวมทั้ง 3 ด้าน | ร้อยละ |
|              |                               | ด้านภาษา                    |        | ด้านคำนวณ  |        | ด้านเหตุผล |        |                              |        |
| 1            | วังดอไม้                      | 30                          | 85.71  | 22         | 62.85  | 24         | 68.57  | 76                           | 72.38  |
| 2            | วัดพรหมณี                     | 19.55                       | 55.85  | 17.2       | 49.14  | 15.6       | 44.57  | 52.35                        | 49.85  |
| 3            | สาริกา                        | 17.46                       | 49.89  | 12.92      | 36.92  | 16.3       | 46.59  | 46.69                        | 44.46  |
| 4            | วัดตำนก(ละเอียดชำนาญอนุศาสน์) | 16.64                       | 47.55  | 10.21      | 29.18  | 15.71      | 44.89  | 42.57                        | 40.54  |
| 5            | บ้านดงวิทยาการ                | 15.65                       | 44.72  | 11.11      | 31.75  | 15.57      | 44.5   | 42.34                        | 40.32  |
| 6            | หัวเขาแก้ว                    | 13.84                       | 39.56  | 12.61      | 36.04  | 13.61      | 38.9   | 40.07                        | 38.16  |

ศูนย์พัฒนาฯ หินตั้ง-ศรีนาวา

| ลำดับ<br>ที่ | ชื่อโรงเรียน                    | ผลคะแนนการทดสอบจำแนกตามวิชา |        |            |        |            |        |                              |        |
|--------------|---------------------------------|-----------------------------|--------|------------|--------|------------|--------|------------------------------|--------|
|              |                                 | ความสามารถ                  | ร้อยละ | ความสามารถ | ร้อยละ | ความสามารถ | ร้อยละ | ความสามารถ<br>รวมทั้ง 3 ด้าน | ร้อยละ |
|              |                                 | ด้านภาษา                    |        | ด้านคำนวณ  |        | ด้านเหตุผล |        |                              |        |
| 1            | วัดสภกเขี้ยว                    | 23.5                        | 67.14  | 27.12      | 77.5   | 21.87      | 62.5   | 72.5                         | 69.04  |
| 2            | ชุมชนวัดศรีนาวา (ดิลกชนศรีนาวา) | 22.45                       | 64.14  | 22.3       | 63.71  | 20.15      | 57.57  | 64.9                         | 61.8   |
| 3            | วัดคีรีวัน                      | 16.62                       | 47.5   | 13.62      | 38.92  | 17         | 48.57  | 47.25                        | 45     |
| 4            | วัดวังยายฉิม                    | 15.81                       | 45.19  | 14.18      | 40.51  | 13.63      | 38.96  | 43.63                        | 41.55  |
| 5            | วัดท่าด่าน                      | 15.57                       | 44.48  | 12         | 34.28  | 14.71      | 42.04  | 42.28                        | 40.27  |
| 6            | วัดท่าชัย                       | 10.6                        | 30.28  | 13         | 37.14  | 10         | 28.57  | 33.6                         | 32     |
| 7            | วัดหุบเมย                       | 11.33                       | 32.38  | 7.66       | 21.9   | 12         | 34.28  | 31                           | 29.52  |

ศูนย์พัฒนาฯ ทองกลาง-บางอ้อ-อาษา

| ลำดับ<br>ที่ | ชื่อโรงเรียน                 | ผลคะแนนการทดสอบจำแนกตามวิชา |        |            |        |            |        |                              |        |
|--------------|------------------------------|-----------------------------|--------|------------|--------|------------|--------|------------------------------|--------|
|              |                              | ความสามารถ                  | ร้อยละ | ความสามารถ | ร้อยละ | ความสามารถ | ร้อยละ | ความสามารถ<br>รวมทั้ง 3 ด้าน | ร้อยละ |
|              |                              | ด้านภาษา                    |        | ด้านคำนวณ  |        | ด้านเหตุผล |        |                              |        |
| 1            | วัดท่าทราย(พิมพ์านุสร)       | 25.25                       | 72.14  | 25.5       | 72.85  | 24.75      | 70.71  | 75.5                         | 71.9   |
| 2            | วัดทองกลาง(สุขชมวิทยาคาร)    | 23.66                       | 67.61  | 18.41      | 52.61  | 20.66      | 59.04  | 62.75                        | 59.76  |
| 3            | วัดอัมพวัน(ทองโสภณวิทยาคาร)  | 20.71                       | 59.18  | 20.28      | 57.95  | 18.42      | 52.65  | 59.42                        | 56.59  |
| 4            | บ้านคลอง 30                  | 20.33                       | 58.09  | 18.66      | 53.33  | 18         | 51.42  | 57                           | 54.28  |
| 5            | วัดกุฎีเตี้ย                 | 20.12                       | 57.5   | 18.37      | 52.5   | 16.87      | 48.21  | 55.37                        | 52.73  |
| 6            | วัดเลขธรรมกิตต์(กรีเมธอุทิศ) | 19.52                       | 55.78  | 17.47      | 49.93  | 16.14      | 46.12  | 53.14                        | 50.61  |
| 7            | วัดโบสถ์เจริญธรรม            | 17.9                        | 51.14  | 18.4       | 52.57  | 16.6       | 47.42  | 52.9                         | 50.38  |
| 8            | วัดสะพาน(ศิษย์สมพงษ์อุทิศ)   | 16.71                       | 47.75  | 9.14       | 26.12  | 11.71      | 33.46  | 37.57                        | 35.78  |

ศูนย์พัฒนาฯ บ้านนา-บ้านพร้าว-ศรีกะอาง

| ลำดับ<br>ที่ | ชื่อโรงเรียน                   | ผลคะแนนการทดสอบจำแนกตามวิชา |        |            |        |            |        |                              |        |
|--------------|--------------------------------|-----------------------------|--------|------------|--------|------------|--------|------------------------------|--------|
|              |                                | ความสามารถ                  | ร้อยละ | ความสามารถ | ร้อยละ | ความสามารถ | ร้อยละ | ความสามารถ<br>รวมทั้ง 3 ด้าน | ร้อยละ |
|              |                                | ด้านภาษา                    |        | ด้านคำนวณ  |        | ด้านเหตุผล |        |                              |        |
| 1            | วัดทางกระบือ (เอื้อดีวิทยาคาร) | 20.77                       | 59.36  | 18.22      | 52.06  | 18.55      | 53.01  | 57.55                        | 54.81  |
| 2            | อนุบาลบ้านนา(วัดช้าง)          | 20.84                       | 59.56  | 17.08      | 48.82  | 19.24      | 54.97  | 57.17                        | 54.45  |
| 3            | วัดทองย้อย(วุฒิกิจราษฎร์นุกูล) | 19.53                       | 55.81  | 18.57      | 53.08  | 17.42      | 49.77  | 55.53                        | 52.89  |
| 4            | วัดทองจรรยา                    | 18.73                       | 53.54  | 17.04      | 48.69  | 18.34      | 52.42  | 54.13                        | 51.55  |
| 5            | ชุมชนบ้านวังไทร(วังไทรวิทยาคม) | 21.45                       | 61.29  | 13.4       | 38.28  | 15.81      | 45.19  | 51.2                         | 48.76  |
| 6            | วัดหนองรี                      | 19.38                       | 55.38  | 12.92      | 36.92  | 17.69      | 50.54  | 50                           | 47.61  |
| 7            | บ้านหนองกันเกรา                | 18.66                       | 53.33  | 13.5       | 38.57  | 16.33      | 46.66  | 48.5                         | 46.19  |
| 8            | วัดเกาะพิบูล                   | 16.5                        | 47.14  | 14.5       | 41.42  | 16.37      | 46.78  | 47.37                        | 45.11  |
| 9            | ไทยรัฐวิทยา 73 (วัดบ้านพร้าว)  | 14.92                       | 42.65  | 9.42       | 26.93  | 15         | 42.85  | 39.35                        | 37.48  |
| 10           | บ้านเขาดิน(แสงสว่างวิทยา)      | 13.18                       | 37.66  | 9          | 25.71  | 15         | 42.85  | 37.18                        | 35.41  |

ศูนย์พัฒนาฯ บ้านพริก-พิกุลออก

| ลำดับ<br>ที่ | ชื่อโรงเรียน          | ผลคะแนนการทดสอบจำแนกตามวิชา |        |            |        |            |        |                              |        |
|--------------|-----------------------|-----------------------------|--------|------------|--------|------------|--------|------------------------------|--------|
|              |                       | ความสามารถ                  | ร้อยละ | ความสามารถ | ร้อยละ | ความสามารถ | ร้อยละ | ความสามารถ<br>รวมทั้ง 3 ด้าน | ร้อยละ |
|              |                       | ด้านภาษา                    |        | ด้านคำนวณ  |        | ด้านเหตุผล |        |                              |        |
| 1            | วัดพิกุลแก้ว          | 20.22                       | 57.78  | 18.38      | 52.53  | 16.67      | 47.64  | 55.29                        | 52.65  |
| 2            | บ้านชะวากยาว          | 21.87                       | 62.5   | 15.25      | 43.57  | 17.37      | 49.64  | 54.5                         | 51.9   |
| 3            | วัดโพธิ์แก้วเบญจธาราม | 18.81                       | 53.76  | 15.72      | 44.93  | 19.04      | 54.41  | 53.59                        | 51.03  |
| 4            | บ้านคลอง 31           | 16.43                       | 46.96  | 17.31      | 49.46  | 14.31      | 40.89  | 48.06                        | 45.77  |
| 5            | วัดศรีสุวรรณ          | 17                          | 48.57  | 15         | 42.85  | 15.5       | 44.28  | 47.5                         | 45.23  |
| 6            | วัดบ้านพริก           | 15.25                       | 43.59  | 15.54      | 44.42  | 14.25      | 40.73  | 45.06                        | 42.91  |
| 7            | วัดแหลมไม้ย้อย        | 14.2                        | 40.57  | 16         | 45.71  | 13.2       | 37.71  | 43.4                         | 41.33  |
| 8            | วัดหนองคันจาม         | 12.5                        | 35.71  | 8          | 22.85  | 13.3       | 38     | 33.8                         | 32.19  |
| 9            | บ้านคลอง 33           | 12.44                       | 35.55  | 9.22       | 26.34  | 9.55       | 27.3   | 31.22                        | 29.73  |

ศูนย์พัฒนาฯ ป่าชะ-เขาเพิ่ม

| ลำดับ<br>ที่ | ชื่อโรงเรียน     | ผลคะแนนการทดสอบจำแนกตามวิชา |        |            |        |            |        |                              |        |
|--------------|------------------|-----------------------------|--------|------------|--------|------------|--------|------------------------------|--------|
|              |                  | ความสามารถ                  | ร้อยละ | ความสามารถ | ร้อยละ | ความสามารถ | ร้อยละ | ความสามารถ<br>รวมทั้ง 3 ด้าน | ร้อยละ |
|              |                  | ด้านภาษา                    |        | ด้านคำนวณ  |        | ด้านเหตุผล |        |                              |        |
| 1            | วัดหนองเคี่ยม    | 23.37                       | 66.78  | 21.25      | 60.71  | 20.62      | 58.92  | 65.25                        | 62.14  |
| 2            | วัดโคกสว่าง      | 16.77                       | 47.93  | 17.22      | 49.2   | 15.44      | 44.12  | 49.44                        | 47.08  |
| 3            | บ้านเขาหัวนา     | 17.53                       | 50.09  | 14.43      | 41.23  | 17.13      | 48.95  | 49.1                         | 46.76  |
| 4            | ชุมชนวัดป่าชะ    | 17.1                        | 48.85  | 10.55      | 30.14  | 16.1       | 46     | 43.75                        | 41.66  |
| 5            | วัดเนินสะอาด     | 16.85                       | 48.16  | 12.14      | 34.69  | 14.42      | 41.22  | 43.42                        | 41.36  |
| 6            | บ้านเขาไม้ไผ่    | 18                          | 51.42  | 9.66       | 27.61  | 14.66      | 41.9   | 42.33                        | 40.31  |
| 7            | บ้านเขาส่องกลิ้ง | 15.23                       | 43.52  | 13.23      | 37.81  | 13.11      | 37.47  | 41.58                        | 39.6   |
| 8            | บ้านเขาเพิ่ม     | 16.6                        | 47.42  | 12.8       | 36.57  | 11.6       | 33.14  | 41                           | 39.04  |

ศูนย์พัฒนาฯ องค์กรักษ์แก้วหน้า

| ลำดับ<br>ที่ | ชื่อโรงเรียน                         | ผลคะแนนการทดสอบจำแนกตามวิชา |        |            |        |            |        |                              |        |
|--------------|--------------------------------------|-----------------------------|--------|------------|--------|------------|--------|------------------------------|--------|
|              |                                      | ความสามารถ                  | ร้อยละ | ความสามารถ | ร้อยละ | ความสามารถ | ร้อยละ | ความสามารถ<br>รวมทั้ง 3 ด้าน | ร้อยละ |
|              |                                      | ด้านภาษา                    |        | ด้านคำนวณ  |        | ด้านเหตุผล |        |                              |        |
| 1            | บ้านคลอง 23                          | 23.66                       | 67.61  | 21.5       | 61.42  | 19.33      | 55.23  | 64.5                         | 61.42  |
| 2            | วัดอารีราษฎร์                        | 22                          | 62.85  | 21.91      | 62.61  | 19.83      | 56.66  | 63.75                        | 60.71  |
| 3            | บ้านคลอง 22(อาจเอิบจิตอุปถัมภ์)      | 17.29                       | 49.4   | 17.38      | 49.67  | 18.06      | 51.61  | 52.74                        | 50.23  |
| 4            | วัดราษฎร์ประดิษฐ์                    | 20.2                        | 57.71  | 15.2       | 43.42  | 14.7       | 42     | 50.1                         | 47.71  |
| 5            | บ้านช่องตะเคียน(ละเอียตวาริอุปถัมภ์) | 16.26                       | 46.47  | 13.86      | 39.61  | 15.2       | 43.42  | 45.33                        | 43.17  |
| 6            | บ้านคลอง 24                          | 15.65                       | 44.73  | 14.37      | 41.07  | 13.46      | 38.48  | 43.5                         | 41.42  |
| 7            | บ้านปลายคลอง 22                      | 17.4                        | 49.71  | 14         | 40     | 11.4       | 32.57  | 42.8                         | 40.76  |

ศูนย์พัฒนาฯ องค์กรฯพัฒนา

| ลำดับ<br>ที่ | ชื่อโรงเรียน                    | ผลคะแนนการทดสอบจำแนกตามวิชา |        |            |        |            |        |                              |        |
|--------------|---------------------------------|-----------------------------|--------|------------|--------|------------|--------|------------------------------|--------|
|              |                                 | ความสามารถ                  | ร้อยละ | ความสามารถ | ร้อยละ | ความสามารถ | ร้อยละ | ความสามารถ<br>รวมทั้ง 3 ด้าน | ร้อยละ |
|              |                                 | ด้านภาษา                    |        | ด้านคำนวณ  |        | ด้านเหตุผล |        |                              |        |
| 1            | วัดทวีพุทธรังสรรค์              | 22.33                       | 63.8   | 17.33      | 49.52  | 18.91      | 54.04  | 58.58                        | 55.79  |
| 2            | อนุบาลองค์กรฯ(ผดุงองค์กรฯประชา) | 20.88                       | 59.65  | 19.16      | 54.74  | 17.14      | 48.98  | 57.18                        | 54.46  |
| 3            | ชุมชนวัดอำภาศิริวงศ์            | 17                          | 48.57  | 20.83      | 59.52  | 14.33      | 40.95  | 52.16                        | 49.68  |
| 4            | บ้านปากคลอง31                   | 18.94                       | 54.12  | 14.61      | 41.74  | 17.77      | 50.79  | 51.33                        | 48.88  |
| 5            | วัดสว่างอารมณ์(ศรีพัฒนานุกูล)   | 16.11                       | 46.03  | 16.11      | 46.03  | 15.33      | 43.8   | 47.55                        | 45.29  |
| 6            | วัดโพธิ์แท่น                    | 15.83                       | 45.23  | 14.58      | 41.66  | 17.12      | 48.92  | 47.54                        | 45.27  |
| 7            | วัดประสิทธิเวช                  | 16.61                       | 47.47  | 14.5       | 41.42  | 15.84      | 45.27  | 46.96                        | 44.72  |
| 8            | ชุมชนวัดเขี้ยวโอสถ              | 16.51                       | 47.18  | 14.18      | 40.51  | 15.45      | 44.15  | 46.15                        | 43.95  |
| 9            | วัดสันติธรรมราษฎร์บำรุง         | 16.89                       | 48.27  | 13.68      | 39.09  | 14.31      | 40.9   | 44.89                        | 42.75  |
| 10           | บ้านกลางคลอง 30                 | 17.33                       | 49.52  | 13.16      | 37.61  | 14.16      | 40.47  | 44.66                        | 42.53  |
| 11           | บ้านคลอง 1                      | 15.8                        | 45.14  | 14.4       | 41.14  | 13.8       | 39.42  | 44                           | 41.9   |

ศูนย์พัฒนาฯ องค์กรฯรวมพลัง

| ลำดับ<br>ที่ | ชื่อโรงเรียน         | ผลคะแนนการทดสอบจำแนกตามวิชา |        |            |        |            |        |                              |        |
|--------------|----------------------|-----------------------------|--------|------------|--------|------------|--------|------------------------------|--------|
|              |                      | ความสามารถ                  | ร้อยละ | ความสามารถ | ร้อยละ | ความสามารถ | ร้อยละ | ความสามารถ<br>รวมทั้ง 3 ด้าน | ร้อยละ |
|              |                      | ด้านภาษา                    |        | ด้านคำนวณ  |        | ด้านเหตุผล |        |                              |        |
| 1            | วัดปากคลองพระอาจารย์ | 25                          | 71.42  | 22.5       | 64.28  | 24.25      | 69.28  | 71.75                        | 68.33  |
| 2            | วัดจันทร์เรือง       | 23.5                        | 67.14  | 16.5       | 47.14  | 17.5       | 50     | 57.5                         | 54.76  |
| 3            | บ้านเตยใหญ่          | 18.33                       | 52.38  | 18.16      | 51.9   | 15.83      | 45.23  | 52.33                        | 49.84  |
| 4            | วัดพลอยกระจ่างศรี    | 15.28                       | 43.67  | 14         | 40     | 14.28      | 40.81  | 43.57                        | 41.49  |
| 5            | วัดอรุณรังษี         | 15.9                        | 45.42  | 13.9       | 39.71  | 12.6       | 36     | 42.4                         | 40.38  |
| 6            | วัดเข้มทอง           | 14.68                       | 41.96  | 11.06      | 31.6   | 14.12      | 40.35  | 39.87                        | 37.97  |
| 7            | วัดสุนทรพิชิตาราม    | 13.2                        | 37.71  | 9.92       | 28.34  | 14.6       | 41.71  | 37.72                        | 35.92  |



ศูนย์พัฒนาฯ องครักษ์สามัคคี

| ลำดับ<br>ที่ | ชื่อโรงเรียน               | ผลคะแนนการทดสอบจำแนกตามวิชา |        |            |        |            |        |                              |        |
|--------------|----------------------------|-----------------------------|--------|------------|--------|------------|--------|------------------------------|--------|
|              |                            | ความสามารถ                  | ร้อยละ | ความสามารถ | ร้อยละ | ความสามารถ | ร้อยละ | ความสามารถ<br>รวมทั้ง 3 ด้าน | ร้อยละ |
|              |                            | ด้านภาษา                    |        | ด้านคำนวณ  |        | ด้านเหตุผล |        |                              |        |
| 1            | บ้านชุมพล(อินทรีศึกษาคาร)  | 21.2                        | 60.57  | 21.9       | 62.57  | 18.2       | 52     | 61.3                         | 58.38  |
| 2            | บ้านลาดช้าง(ระคนกิจศึกษา)  | 18.27                       | 52.2   | 16.09      | 45.97  | 18.45      | 52.72  | 52.81                        | 50.3   |
| 3            | บ้านคลองใหญ่               | 18.84                       | 53.84  | 17.46      | 49.89  | 15.76      | 45.05  | 52.07                        | 49.59  |
| 4            | บ้านหัวหมอน                | 17.88                       | 51.09  | 14.23      | 40.67  | 17.64      | 50.42  | 49.76                        | 47.39  |
| 5            | บ้านคลอง 14                | 18.08                       | 51.65  | 14.96      | 42.74  | 15.92      | 45.48  | 48.96                        | 46.62  |
| 6            | บ้านปากคลอง 17             | 18.84                       | 53.84  | 13.61      | 38.9   | 16.46      | 47.03  | 48.92                        | 46.59  |
| 7            | บ้านทำนบ(เลิศสินอนุสรณ์)   | 17.2                        | 49.14  | 12.6       | 36     | 16.8       | 48     | 46.6                         | 44.38  |
| 8            | วัดราษฎร์ศรัทธาธรรม        | 18.82                       | 53.78  | 12.58      | 35.96  | 14.47      | 41.34  | 45.88                        | 43.69  |
| 9            | บ้านดอนกลาง(กิตารศึกษาคาร) | 16.08                       | 45.96  | 12.65      | 36.14  | 14.39      | 41.11  | 43.13                        | 41.07  |
| 10           | บ้านคลองทกวา               | 14.92                       | 42.65  | 10         | 28.57  | 13.5       | 38.57  | 38.42                        | 36.59  |

ศูนย์พัฒนาฯ อำเภอบางพลี

| ลำดับ<br>ที่ | ชื่อโรงเรียน                        | ผลคะแนนการทดสอบจำแนกตามวิชา |        |            |        |            |        |                              |        |
|--------------|-------------------------------------|-----------------------------|--------|------------|--------|------------|--------|------------------------------|--------|
|              |                                     | ความสามารถ                  | ร้อยละ | ความสามารถ | ร้อยละ | ความสามารถ | ร้อยละ | ความสามารถ<br>รวมทั้ง 3 ด้าน | ร้อยละ |
|              |                                     | ด้านภาษา                    |        | ด้านคำนวณ  |        | ด้านเหตุผล |        |                              |        |
| 1            | บ้านโคกสว่าง                        | 20.83                       | 59.52  | 17.75      | 50.71  | 18.66      | 53.33  | 57.25                        | 54.52  |
| 2            | วัดนาหินลาด                         | 19.2                        | 54.85  | 18.2       | 52     | 17         | 48.57  | 54.4                         | 51.8   |
| 3            | วัดโพธิ์                            | 21.52                       | 61.5   | 17.73      | 50.67  | 14.94      | 42.7   | 54.21                        | 51.62  |
| 4            | วัดพรหมเพชร                         | 19.4                        | 55.42  | 16.9       | 48.28  | 17.2       | 49.14  | 53.5                         | 50.95  |
| 5            | วัดท่ามะปราง                        | 17.25                       | 49.28  | 18.25      | 52.14  | 16.75      | 47.85  | 52.25                        | 49.76  |
| 6            | วัดเกาะกา                           | 17.66                       | 50.47  | 15.94      | 45.55  | 15.88      | 45.39  | 49.5                         | 47.14  |
| 7            | อนุบาลอำเภอบางพลี(ชุมชนบ้านเกาะหวา) | 19.75                       | 56.42  | 13         | 37.14  | 10         | 28.57  | 42.75                        | 40.71  |
| 8            | บ้านปุงเข้                          | 15.71                       | 44.89  | 12.42      | 35.51  | 14.57      | 41.63  | 42.71                        | 40.68  |
| 9            | วันครู 2504                         | 18.5                        | 52.85  | 11         | 31.42  | 11.5       | 32.85  | 41                           | 39.04  |
| 10           | บ้านดงแขวน                          | 15.55                       | 44.44  | 14.22      | 40.63  | 11         | 31.42  | 40.77                        | 38.83  |
| 11           | วัดเนินหินแร่                       | 11                          | 31.42  | 12.5       | 35.71  | 15         | 42.85  | 38.5                         | 36.66  |
| 12           | วัดลำบัวลอย                         | 14                          | 40     | 12.16      | 34.76  | 11.66      | 33.33  | 37.83                        | 36.03  |

## คณะผู้จัดทำ

### ที่ปรึกษา

นายพิเชษฐ์ นนทบุรี

ผู้อำนวยการสำนักงานเขตพื้นที่การศึกษาประถมศึกษา  
นครนายก

นางวาสิรินทร์ รัตนมาลี

ผู้อำนวยการกลุ่มนิเทศ ติดตามและประเมินผลการจัดการศึกษา  
สำนักงานเขตพื้นที่การศึกษาประถมศึกษานครนายก

### วิเคราะห์ข้อมูล

นายบัญชา รัตนมาลี

ศึกษานิเทศก์ชำนาญการพิเศษ

นางสุชญา บำรุงกิจ

ศึกษานิเทศก์ชำนาญการพิเศษ

นายโสภณ อ้นบางไทร

ศึกษานิเทศก์ชำนาญการพิเศษ

### ผู้รับผิดชอบโครงการและเขียนรายงาน

นางสุชญา บำรุงกิจ

ศึกษานิเทศก์ชำนาญการพิเศษ

นายโสภณ อ้นบางไทร

ศึกษานิเทศก์ชำนาญการพิเศษ

### พิมพ์ / รูปเล่ม / ออกแบบปก

นางสุชญา บำรุงกิจ

ศึกษานิเทศก์ชำนาญการพิเศษ

นายโสภณ อ้นบางไทร

ศึกษานิเทศก์ชำนาญการพิเศษ

นางสาวชุตติมา เบญจมิตร

ศึกษานิเทศก์ชำนาญการ